

LAPORAN
STATISTIK
LAMAN WEB
PTJ UPM
JULAI 2019

VERSI 1.0

KANDUNGAN

MUKA SURAT

	Data Laman Web UPM	1
1.0	Data SAIZ Laman Web PTJ	2
2.0	Data PAUTAN MASUK (BACKLINK) Laman Web PTJ	9
3.0	Data DOMAIN Laman Web PTJ	16
4.0	Data ARTIKEL & BERITA Laman Web PTJ	23
5.0	Data MEDIA SOSIAL (FOLLOWER) Laman Web PTJ	30
6.0	Data BROKENLINK Laman Web PTJ	37

MAKLUMAT UNTUK DIHUBUNGI:
webptj@upm.edu.my

TERMINOLOGI: ALAMAT URL

FAKULTI

1	agri	FAKULTI PERTANIAN
2	biotech	FAKULTI BIOTEKNOLOGI DAN SAINS BIOMOLEKUL
3	btu	FAKULTI SAINS PERTANIAN DAN MAKANAN
4	eco1	FAKULTI EKOLOGI MANUSIA
5	econ	FAKULTI EKONOMI DAN PENGURUSAN
6	educ	FAKULTI PENGAJIAN PENDIDIKAN
7	eng	FAKULTI KEJURUTERAAN
8	env	FAKULTI PENGAJIAN ALAM SEKITAR
9	fbmk	FAKULTI BAHASA MODEN DAN KOMUNIKASI
10	food	FAKULTI SAINS DAN TEKNOLOGI MAKANAN
11	forr	FAKULTI PERHUTANAN
12	frsb	FAKULTI REKABENTUK DAN SENIBINA
13	fsktm	FAKULTI SAINS KOMPUTER DAN TEKNOLOGI MAKLUMAT
14	medic	FAKULTI PERUBATAN DAN SAINS KESIHATAN
15	science	FAKULTI SAINS
16	vet	FAKULTI PERUBATAN VETERINAR

INSTITUT

1	halal	INSTITUT PENYELIDIKAN PRODUK HALAL
2	i-aquas	INSTITUT ANTARABANGSA AKUAKULTUR DAN SAINS AKUATIK
3	ibs	INSTITUT BIOSAINS
4	ikdpm	INSTITUT KAJIAN DASAR PERTANIAN DAN MAKANAN
5	ikp	INSTITUT KAJIAN PERLADANGAN
6	inspem	INSTITUT PENYELIDIKAN MATEMATIK
7	introp	INSTITUT PERHUTANAN TROPIKA DAN PRODUK HUTAN
8	ipsas	INSTITUT PENGAJIAN SAINS SOSIAL
9	itafos	INSTITUT PERTANIAN TROPIKA DAN SEKURITI MAKANAN
10	itma	INSTITUT TEKNOLOGI MAJU
11	myageing	INSTITUT PENYELIDIKAN PENUAAN MALAYSIA

PUSAT

1	alumni	PUSAT ALUMNI
2	asasi	PUSAT ASASI PETANIAN
3	cade	PUSAT PEMBANGUNAN AKADEMIK
4	calc	PUSAT PEMAJUAN KOMPENTESI BAHASA
5	care	PUSAT SUMBER DAN PENDIDIKAN KANSER
6	cem	PUSAT PEMBANGUNAN KEUSAHAWAN DAN KEBOLEHPASARAN GRADUAN
7	cirnet	PUSAT HUBUNGAN DAN JARINGAN INDUSTRI
8	cqa	PUSAT JAMINAN KUALITI (CQA)
9	i-sukan	PUSAT SUKAN
10	idec	PUSAT PEMBANGUNAN MAKLUMAT DAN KOMUNIKASI
11	intl	PUSAT ANTARABANGSA
12	pic	PUSAT ISLAM
13	pkk	PUSAT KOKURIKULUM DAN PEMBANGUNAN PELAJAR
14	pkkssaas	PUSAT KEBUDAYAAN DAN KESENIAAN SULTAN SALAHUDDIN ABDUL AZIZ SHAH
15	pku	PUSAT KESIHATAN UNIVERSITI
16	ppdn	PUSAT PENGIMEJAN DIAGNOSTIK NUKLEAR
17	rmc	PUSAT PENGURUSAN PENYELIDIKAN
18	uctc	PUSAT TRANSFORMASI KOMUNITI UNIVERSITI
19	wazan	PUSAT PENGURUSAN WAKAF, ZAKAT DAN ENDOWMEN

KOLEJ

1	k10	KOLEJ SEPULUH
2	k11	KOLEJ SEBELAS
3	k12	KOLEJ DUA BELAS
4	k13	KOLEJ TIGA BELAS
5	k14	KOLEJ EMPAT BELAS
6	k15	KOLEJ LIMA BELAS
7	k16	KOLEJ ENAM BELAS
8	k17	KOLEJ TUJUH BELAS
9	k2	KOLEJ KEDUA
10	k5	KOLEJ KELIMA
11	k6	KOLEJ KEENAM
12	kc	KOLEJ CANCELOR
13	kmr	KOLEJ MOHAMAD RASHID
14	kosass	KOLEJ SULTAN ALAEDDIN SULEIMAN SHAH
15	kpz	KOLEJ PENDITA ZA'ABA
16	kti	KOLEJ TUN DR ISMAIL
17	ktp	KOLEJ TUN PERAK

PEJABAT / JABATAN / BAHAGIAN

1	bursar	PEJABAT BENDAHARI
2	coscomm	PEJABAT STRATEGI KORPORAT DAN KOMUNIKASI
3	devel	PEJABAT PEMBANGUNAN DAN PENGURUSAN ASET
4	osh	PEJABAT PENGURUSAN KESELAMATAN DAN KESIHATAN PERKERJAAN
5	pendaftar	PEJABAT PENDAFTAR
6	pnc	PEJABAT NAIB CANCELOR
7	ppuu	PEJABAT PENASIHAT UNDANG-UNDANG
8	tncjinm	PEJABAT TIMBALAN NAIB CANCELOR (JARINGAN INDUSTRI DAN MASYARAKAT)
9	tncpi	PEJABAT TIMBALAN NAIB CANCELOR (PENYELIDIKAN DAN INOVASI)
10	akademik	BAHAGIAN KEMASUKAN & BAHAGIAN URUS TADBIR AKADEMIK
11	audit	BAHAGIAN AUDIT DALAM
12	bku	BAHAGIAN KESELAMATAN
13	bkupm	BAHAGIAN KAUNSELING UPM
14	hep	BAHAGIAN HAL EHWAL PELAJAR
15	sgs	SEKOLAH PENGAJIAN SISWAZAH

PERKHIDMATAN

1	sciencepark	PUTRA SCIENCE PARK
2	tpu	TAMAN PERTANIAN UNIVERSITI
3	lib	PERPUSTAKAAN
4	sukan	AKADEMI SUKAN
5	penerbit	PENERBIT
6	palapes	PASUKAN LATIHAN PEGAWAI SIMPANAN
7	hpupm	HOSPITAL PENGAJAR UPM

Nota: SEKOLAH PENGAJIAN SISWAZAH di bawah kategori PERKHIDMATAN telah diletakkan di bawah kategori PEJABAT / JABATAN / BAHAGIAN. Semua pengiraan purata pada kedua-dua kategori tersebut telah dibuat semula untuk tahun 2019.

DATA LAMAN WEB UPM

JULAI 2019

		DATA
1	SAIZ	11,724
2	PAUTAN MASUK	13,638,349
3	DOMAIN	11,337
4	ARTIKEL	18
5	BERITA	2,346
6	MEDIA SOSIAL (<i>FOLLOWER</i>)	195,112
7	BROKENLINK	15,761

1.0

DATA LAMAN WEB PTJ:

SAIZ LAMAN WEB

DATA LAMAN WEB UPM: SAIZ

11,724

MUKA SURAT

1.1	Data SAIZ: FAKULTI	3
1.2	Data SAIZ: INSTITUT	4
1.3	Data SAIZ: PUSAT	5
1.4	Data SAIZ: PEJABAT/ JABATAN / BAHAGIAN	6
1.5	Data SAIZ: KOLEJ	7
1.6	Data SAIZ: PERKHIDMATAN	8

DEFINISI Jumlah saiz seluruh laman web PTJ termasuk setiap berita, aktiviti, kandungan dan sebagainya.

SUMBER DATA <http://www.upm.edu.my/webinfo>

1.1

DATA SAIZ : FAKULTI

■ Tertinggi dalam bulan semasa

ALAMAT URL	2-Jan	1-Feb	5-Mar	2-Apr	6-Mei	3-Jun	1-Jul	1-Ogs
BTU	2,401	2,589	2,590	2,727	2,754	2,796	2,684	2,752
ECO1	1,702	1,756	1,862	1,931	2,003	2,039	1,979	2,136
SCIENCE	1,236	1,248	1,252	1,274	1,310	1,320	1,196	1,226
AGRI	1,307	1,332	1,360	1,388	1,400	1,406	1,174	1,178
VET	1,190	1,172	1,087	1,143	1,165	1,175	1,061	1,107
ENG	1,284	1,294	1,302	1,326	1,342	1,342	1,114	1,106
MEDIC	1,074	1,082	1,098	1,146	1,170	1,188	1,060	1,081
ECON	1,455	1,471	1,475	1,494	1,508	1,522	962	968
FSKTM	1,053	976	997	998	1,005	1,013	913	919
EDUC	1,545	1,567	1,591	1,577	1,577	1,601	881	895
BIOTECH	861	864	874	872	886	908	857	895
FRSB	1,143	1,145	1,145	1,159	1,167	1,171	889	883
FBMK	866	858	862	878	913	922	806	806
ENV	879	883	885	887	887	907	767	767
FOOD	667	693	698	706	716	716	662	670
FORR	612	616	689	690	693	701	577	579
PURATA	1,205	1,222	1,235	1,262	1,281	1,295	1,099	1,123

JADUAL 1.1: Data Saiz Fakulti

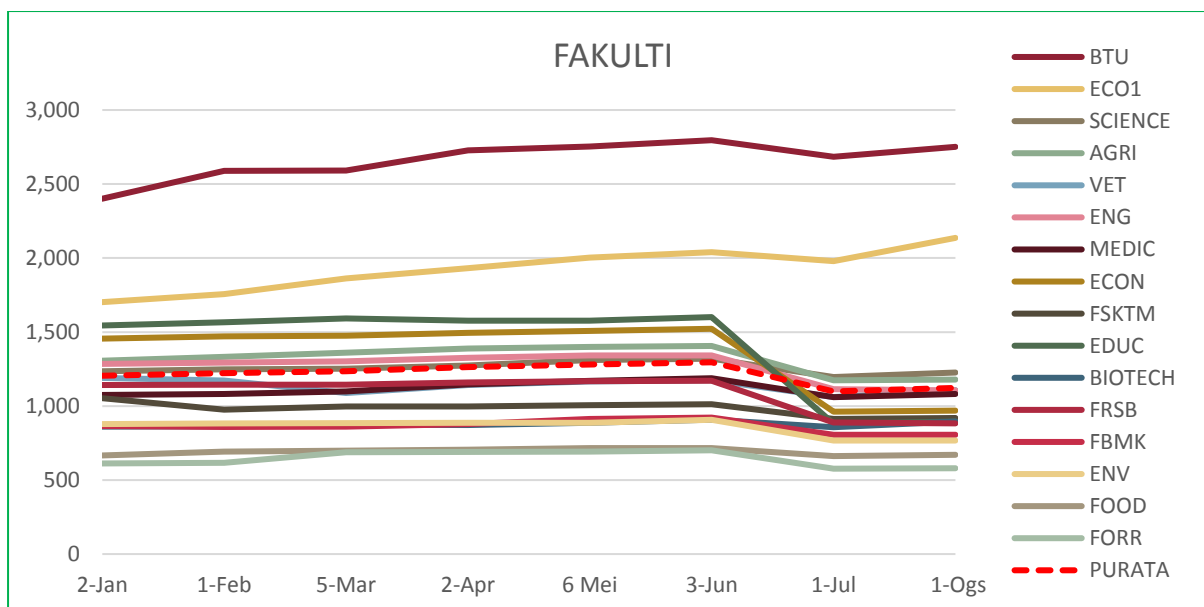

RAJAH 1.1: Data Saiz Fakulti

1.2

DATA SAIZ: INSTITUT

■ Tertinggi dalam bulan semasa

ALAMAT URL	2-Jan	1-Feb	5-Mar	2-Apr	6-Mei	3-Jun	1-Jul	1-Ogs
INTROP	1,234	1,296	1,304	1,312	1,360	1,360	1,186	1,236
ITMA	732	766	802	814	818	842	792	952
IPSAS	1,053	1,070	1,080	1,092	1,104	1,108	840	855
INSPEM	833	839	839	849	849	849	791	820
HALAL	897	899	901	907	913	913	787	785
IKDPM	775	775	777	777	777	777	745	745
ITAFOS	724	728	724	748	744	750	730	734
IBS	819	827	803	813	811	795	715	637
MYAGEING	628	644	657	669	669	671	623	623
IKP	514	528	530	532	534	534	514	516
I-AQUAS	229	229	229	229	229	229	229	229
PURATA	767	782	786	795	801	803	723	739

JADUAL 1.2: Data Saiz Institut

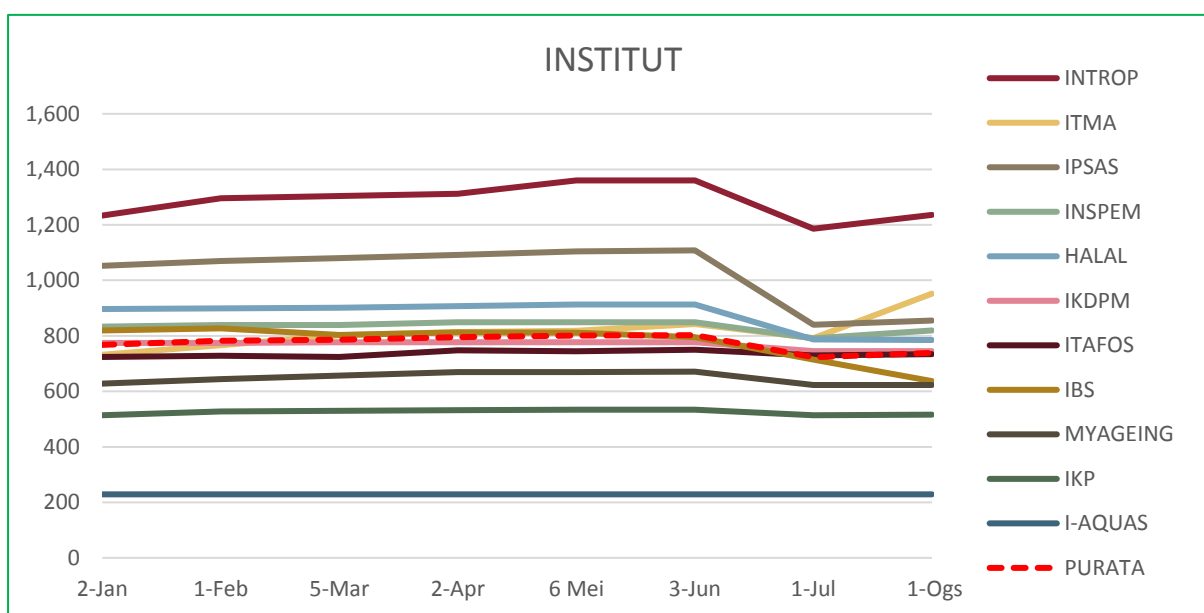

RAJAH 1.2: Data Saiz Institut

1.3

DATA SAIZ: PUSAT

■ Tertinggi dalam bulan semasa

ALAMAT URL	2-Jan	1-Feb	5-Mar	2-Apr	6-Mei	3-Jun	1-Jul	1-Ogs
IDEC	1,615	1,627	1,646	1,708	1,730	1,762	1,666	1,690
WAZAN	1,312	1,362	1,386	1,436	1,476	1,498	1,478	1,480
RMC	1,661	1,663	1,605	1,641	1,671	1,671	1,369	1,369
PKKSSAAS	1,235	1,251	1,283	1,299	1,351	1,359	1,299	1,311
INTL	1,113	1,166	1,182	1,202	1,228	1,274	1,174	1,128
CQA	972	998	1,012	1,022	1,064	1,070	842	876
PKU	891	893	893	885	889	904	850	866
ALUMNI	972	972	932	946	960	968	812	820
ASASI	840	840	868	880	890	894	800	800
PIC	746	766	766	810	900	932	814	768
UCTC	976	976	923	946	940	938	716	735
I-SUKAN	745	797	787	802	883	913	705	720
PKK	662	726	766	805	835	867	705	695
CIRNET	699	699	699	699	699	707	695	695
CARE	654	648	658	658	664	676	672	672
PPDN	647	647	647	639	639	645	631	631
CALC	548	562	562	576	589	593	589	583
CADE	548	554	572	580	580	604	568	574
CEM	562	566	570	591	594	598	528	516
PURATA	916	932	935	954	978	993	890	891

JADUAL 1.3: Data Saiz Pusat

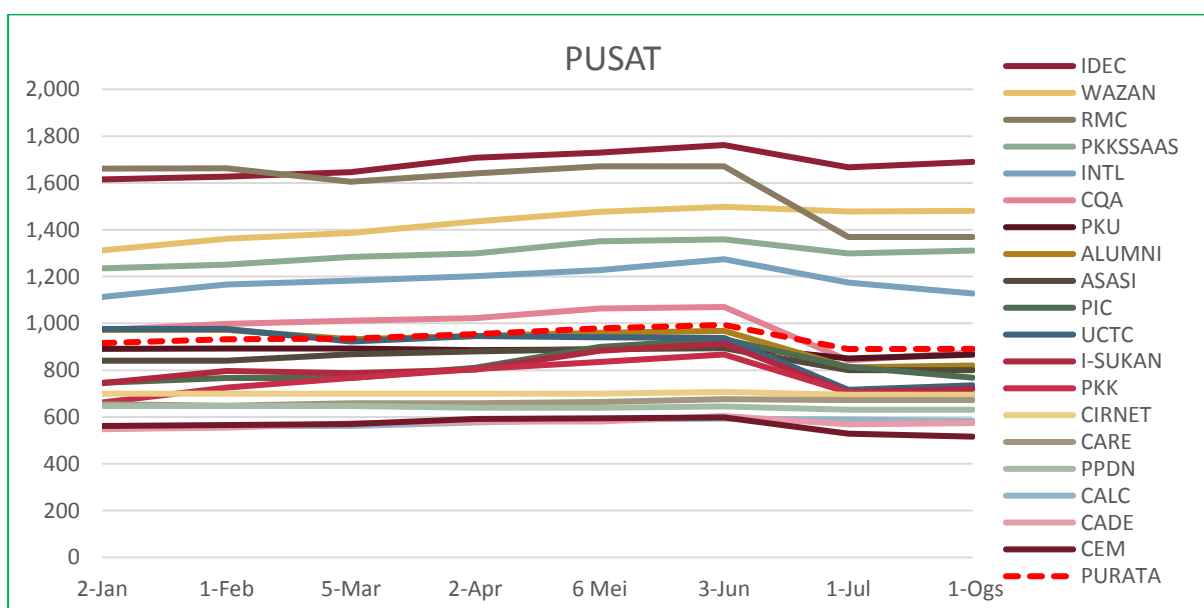

RAJAH 1.3: Data Saiz Pusat

1.4

DATA SAIZ: PEJABAT / JABATAN / BAHAGIAN

■ Tertinggi dalam bulan semasa

ALAMAT URL	2-Jan	1-Feb	5-Mar	2-Apr	6-Mei	3-Jun	1-Jul	1-Ogs
PNC	2,245	2,551	2,637	2,827	3,169	3,397	3,455	3,699
SGS	2,255	2,301	2,331	2,321	2,327	2,339	2,111	2,239
HEP	1,161	1,174	1,231	1,278	1,306	1,342	1,229	1,258
COSCOMM	1,191	1,191	1,189	1,215	1,221	1,215	1,061	1,093
TNCPI	1,381	1,381	1,357	1,359	1,363	1,363	1,043	1,039
BURSAR	1,216	1,436	1,056	966	1,114	1,135	1,005	1,011
PENDAFTAR	1,280	1,282	1,308	1,346	1,368	1,371	958	960
AUDIT	1,115	1,163	1,185	869	897	911	845	869
DEVEL	708	708	708	708	712	713	659	667
OSH	597	601	639	658	647	659	607	619
AKADEMIK	811	817	816	804	844	848	604	604
TNCJINM	573	595	595	597	597	603	551	551
BKU	484	484	484	492	502	528	520	528
PPUU	641	667	685	693	697	699	515	523
BKUPM	297	297	326	350	399	405	399	399
PURATA	979	1,110	1,103	1,099	1,144	1,169	1,037	1,071

JADUAL 1.4: Data Saiz Pejabat / Jabatan / Bahagian

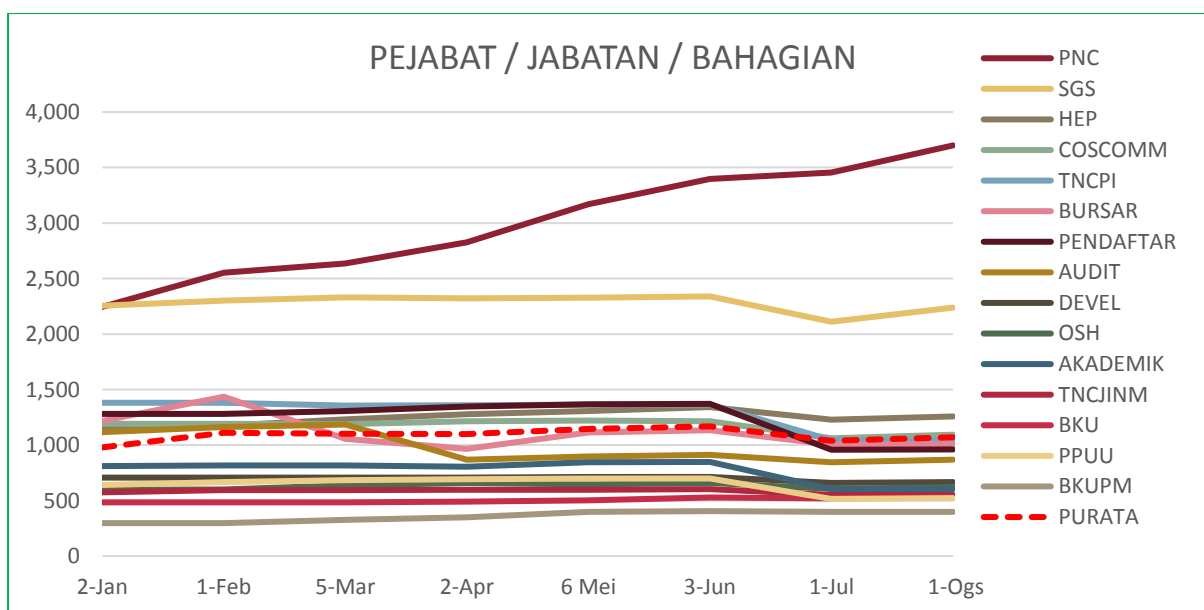

RAJAH 1.4: Data Saiz Pejabat / Jabatan / Bahagian

1.5

DATA SAIZ: KOLEJ

■ Tertinggi dalam bulan semasa

ALAMAT URL	2-Jan	1-Feb	5-Mar	2-Apr	6-Mei	3-Jun	1-Jul	1-Ogs
K15	1,164	1,168	1,170	1,184	1,184	1,186	1,092	1,100
K13	874	874	874	874	874	874	772	772
K12	894	890	900	898	914	922	770	772
K5	777	777	779	779	779	779	767	767
K11	782	782	784	788	788	788	752	752
K17	784	778	782	782	786	788	738	736
KMR	690	690	690	756	760	769	681	681
KPZ	710	720	712	712	716	716	662	664
KOSASS	763	731	739	746	750	750	658	658
K14	670	670	682	686	698	698	654	654
KTDI	651	653	667	665	676	686	650	650
K10	567	567	567	569	601	603	591	591
K6	589	589	589	589	589	587	565	565
K2	579	579	581	589	592	591	557	557
K16	522	522	530	530	532	532	496	496
KC	470	476	476	480	500	500	490	490
KTP	507	507	511	511	511	511	467	459
PURATA	705	704	708	714	721	722	668	668

JADUAL 1.5: Data Saiz Kolej

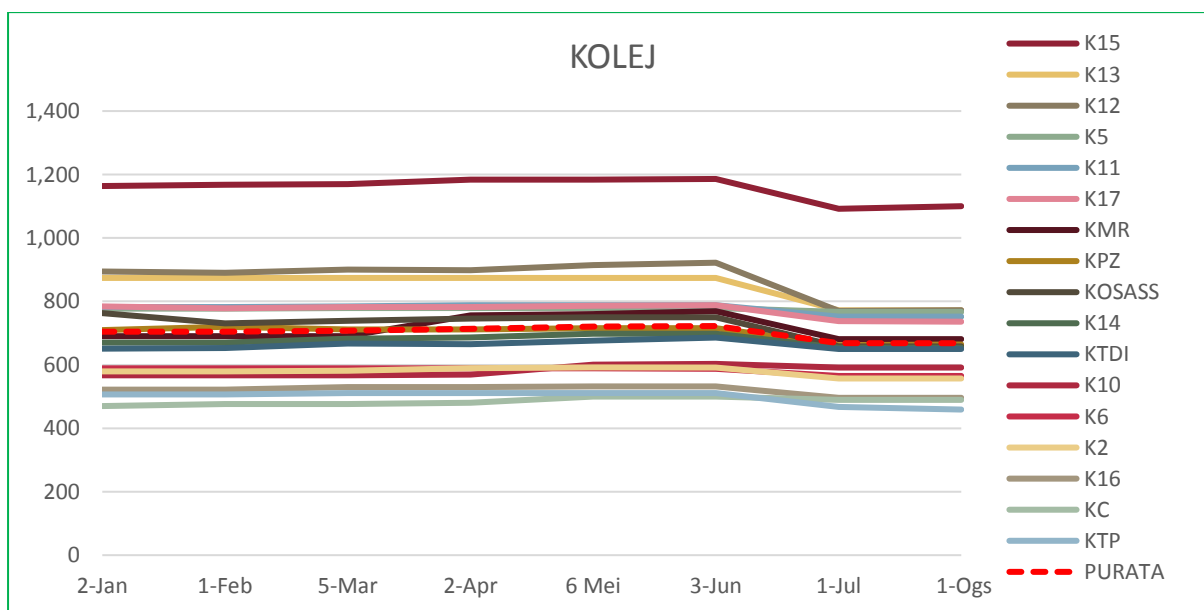

RAJAH 1.5: Data Saiz Kolej

■ Tertinggi dalam bulan semasa

ALAMAT URL	2-Jan	1-Feb	5-Mar	2-Apr	6-Mei	3-Jun	1-Jul	1-Ogs
SCIENCEPARK	2,355	2,363	2,369	2,427	2,417	2,502	2,052	2,058
LIB	1,177	1,191	1,199	1,205	1,227	1,241	999	999
TPU	1,002	1,008	1,008	1,008	1,008	1,008	990	998
SUKAN	767	767	767	767	767	767	751	751
HPUPM	472	548	562	614	626	638	674	694
PENERBIT	512	512	512	524	538	526	480	482
PALAPES	355	355	355	355	355	355	343	343
PURATA	949	963	967	986	991	1,005	898	904

JADUAL 1.6: Data Saiz Perkhidmatan

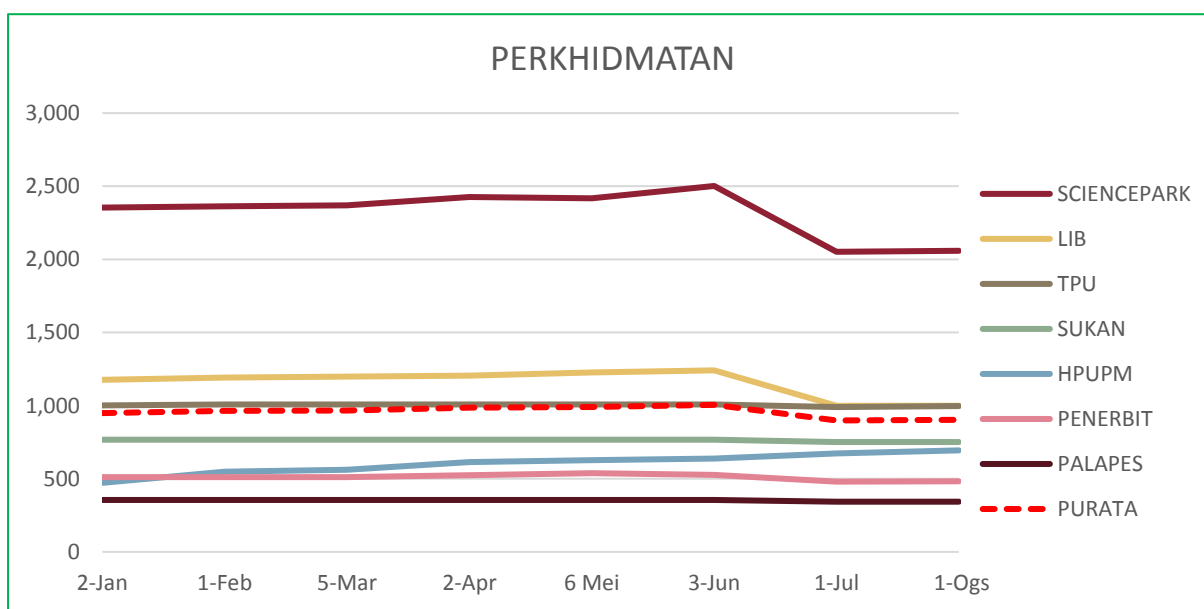

RAJAH 1.6: Data Saiz Perkhidmatan

2.0

DATA LAMAN WEB PTJ: PAUTAN MASUK (BACKLINK)

DATA LAMAN WEB UPM: PAUTAN MASUK

13,638,349

MUKA SURAT

2.1	Data PAUTAN MASUK: FAKULTI	10
2.2	Data PAUTAN MASUK: INSTITUT	11
2.3	Data PAUTAN MASUK: PUSAT	12
2.4	Data PAUTAN MASUK: PEJABAT / JABATAN / BAHAGIAN	13
2.5	Data PAUTAN MASUK: KOLEJ	14
2.6	Data PAUTAN MASUK: PERKHIDMATAN	15

DEFINISI Jumlah pautan masuk yang diterima laman web PTJ dari laman web luar UPM.

SUMBER DATA <http://www.ahrefs.com>

2.1

DATA PAUTAN MASUK: FAKULTI

■ Tertinggi dalam bulan semasa

ALAMAT URL	3-Jan	4-Feb	1-Mar	4-Apr	2-Mei	4-Jun	3-Jul	2-Ogs
MEDIC	8,996	9,651	9,686	9,707	9,880	11,712	11,758	12,150
ENG	5,837	5,884	5,945	6,083	5,826	5,947	6,365	6,924
FBMK	2,867	2,885	2,868	2,894	2,920	2,960	3,072	3,119
ECON	3,602	3,780	3,730	3,146	3,116	3,083	3,052	3,076
VET	2,881	2,250	2,257	2,319	2,348	2,390	2,410	2,496
FSKTM	2,433	2,248	2,271	2,267	2,275	2,330	2,355	2,396
BTU	1,486	1,549	1,589	1,682	1,578	1,871	1,919	2,037
FRSB	1,476	1,467	1,343	1,318	1,417	1,558	1,568	1,731
AGRI	1,551	1,472	1,545	1,568	1,586	1,610	1,609	1,706
EDUC	1,345	1,223	1,314	1,317	1,347	1,363	1,298	1,287
SCIENCE	1,197	1,245	1,255	1,286	1,284	1,274	1,268	1,286
ENV	514	503	515	511	531	579	578	578
ECO1	482	479	492	493	498	517	523	537
BIOTECH	351	340	352	347	352	362	360	402
FORR	333	348	361	366	371	388	389	399
FOOD	236	235	241	238	250	255	273	323
PURATA	2,224	2,222	2,235	2,221	2,224	2,387	2,425	2,528

JADUAL 2.1: Data Pautan Masuk Fakulti

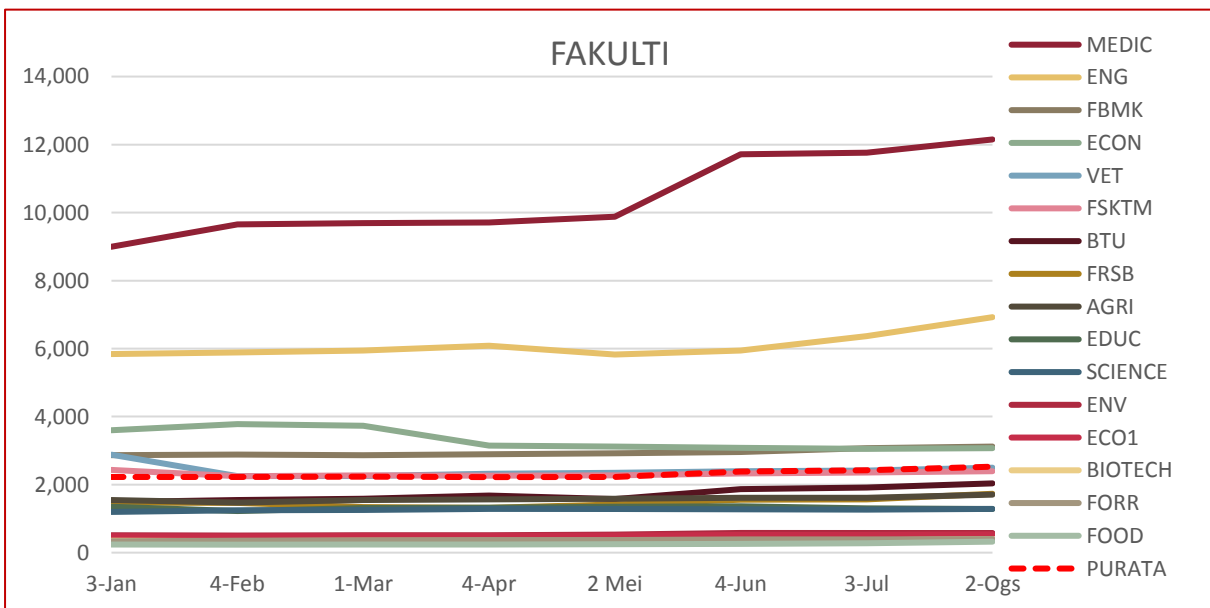

RAJAH 2.1: Data Pautan Masuk Fakulti

2.2

DATA PAUTAN MASUK: INSTITUT

■ Tertinggi dalam bulan semasa

ALAMAT URL	3-Jan	4-Feb	1-Mar	4-Apr	3-Mei	4-Jun	4-Jul	2-Ogs
ITMA	5,851	6,493	6,305	5,996	5,720	5,723	6,387	7,548
IPSAS	159	144	1,594	1,630	5,046	5,828	5,923	6,714
INTROP	4,297	2,785	2,404	2,432	3,238	3,973	4,436	5,437
IBS	759	724	716	719	726	734	738	742
HALAL	389	405	426	473	486	462	444	467
IKDPM	334	330	355	349	350	352	356	361
INSPEM	119	153	342	232	269	285	293	341
MYAGEING	12	16	17	50	55	66	68	93
ITAFOS	9	11	11	12	10	12	13	26
IKP	6	6	6	6	4	5	6	11
I-AQUAS	0	0	0	0	0	0	0	0
PURATA	1,085	1,006	1,107	1,082	1,446	1,585	1,697	1,976

JADUAL 2.2: Data Pautan Masuk Institut

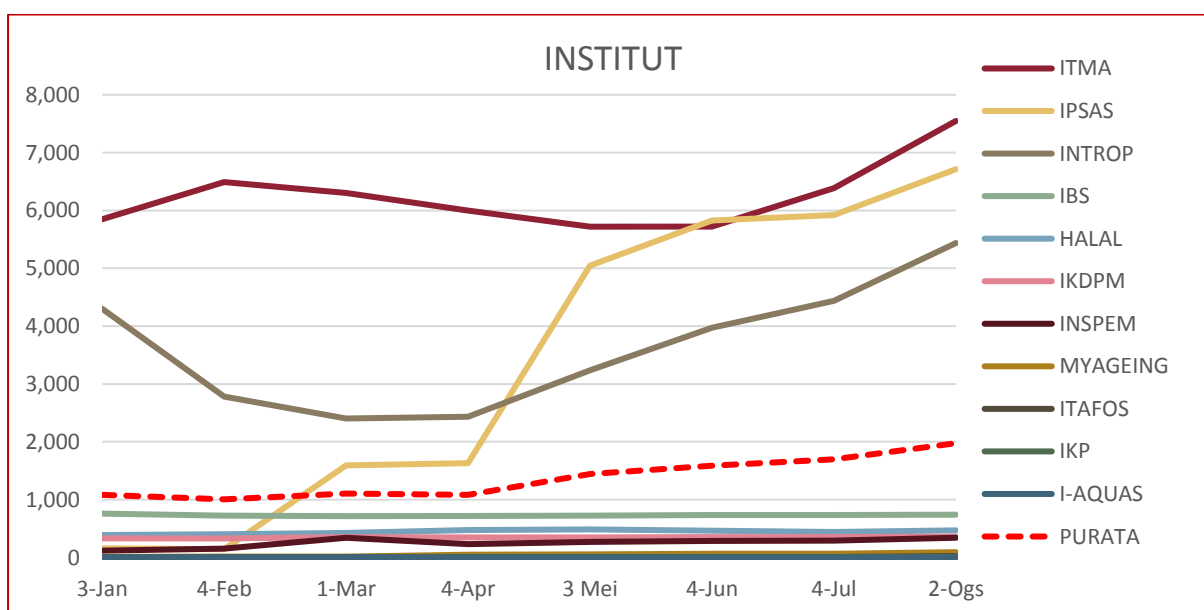

RAJAH 2.2: Data Pautan Masuk Institut

2.3

DATA PAUTAN MASUK : PUSAT

■ Tertinggi dalam bulan semasa

ALAMAT URL	4-Jan	4-Feb	1-Mar	5-Apr	6-Mei	4-Jun	4-Jul	2-Ogs
WAZAN	4	5	4	5	401	7,641	3,459	24,226
CARE	327	332	333	334	1,912	2,754	2,837	2,947
ASASI	1,629	1,641	1650	1637	1,646	1,661	1,710	1,727
PIC	350	353	407	442	443	471	538	691
ALUMNI	616	614	613	613	620	626	620	633
RMC	277	284	287	300	329	345	342	375
PKKSSAAS	358	358	358	360	369	370	370	371
I-SUKAN	219	224	223	225	220	222	225	230
IDEC	78	119	130	176	157	167	150	150
INTL	31	0	37	38	68	104	109	130
UCTC	113	118	117	115	115	119	118	105
CADE	58	60	59	61	61	69	68	79
PKU	45	48	46	38	52	58	59	70
PKK	23	25	24	25	30	39	41	45
CEM	10	10	9	10	14	21	24	30
PPDN	18	22	21	21	23	26	24	26
CQA	0	0	0	0	1	2	2	21
CALC	9	8	10	10	15	15	18	20
CIRNET	1	1	1	1	3	3	4	5
PURATA	219	222	228	232	341	774	564	1,678

JADUAL 2.3: Data Pautan Masuk Pusat

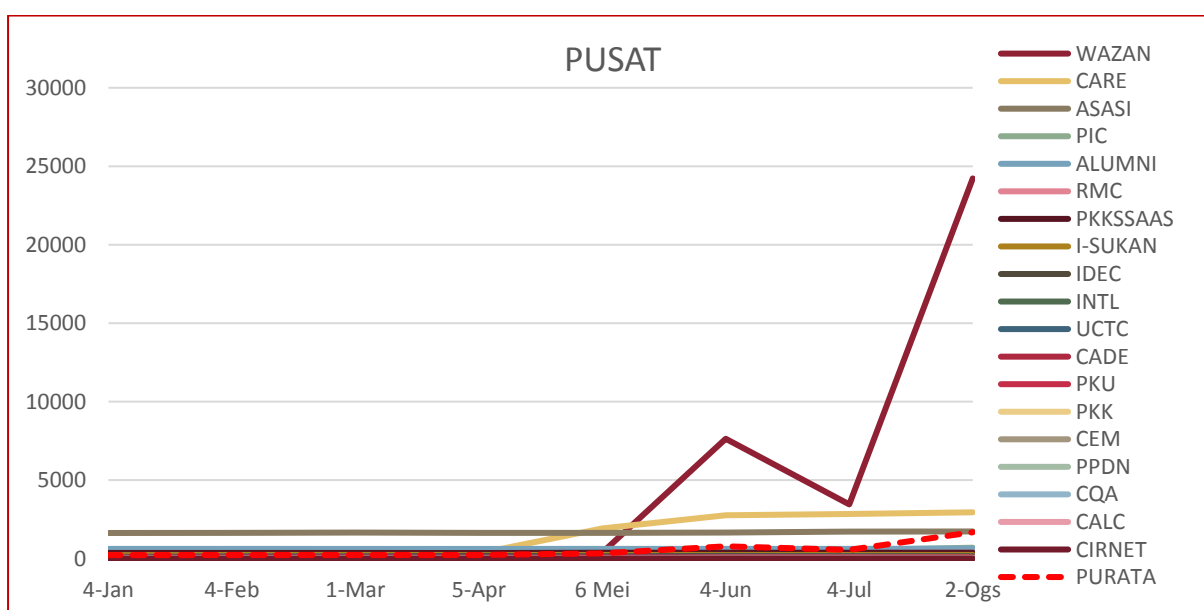

RAJAH 2.3: Data Pautan Masuk Pusat

2.4

DATA PAUTAN MASUK : PEJABAT / JABATAN / BAHAGIAN

■ Tertinggi dalam bulan semasa

ALAMAT URL	4-Jan	4-Feb	4-Mar	8-Apr	6-Mei	4-Jun	4-Jul	2-Ogs
PNC	116	56	97	98	520	7,354	3,559	26,663
AKADEMIK	3,782	3,762	3,803	3,838	4,009	4,066	4,186	4,311
SGS	2,779	2,828	2,870	3,005	3,014	3,177	3,470	4,114
PENDAFTAR	1,036	1,030	1,029	1045	1,051	1,063	1,088	1,381
HEP	843	738	756	761	768	822	842	872
COSCOMM	99	136	237	327	390	455	664	806
OSH	97	101	119	121	120	125	114	165
BURSAR	30	36	36	39	39	43	49	83
TNCPI	23	22	22	23	52	54	50	57
DEVEL	12	34	42	43	48	44	53	56
AUDIT	56	51	50	43	46	48	48	47
BKU	29	28	28	27	29	30	29	34
TNCJINM	11	10	8	8	9	13	16	27
PPUU	2	2	2	4	6	8	6	9
BKUPM	0	0	0	0	1	1	1	3
PURATA	594	589	607	625	673	1,154	945	2,575

JADUAL 2.4: Data Pautan Masuk Pejabat / Jabatan / Bahagian

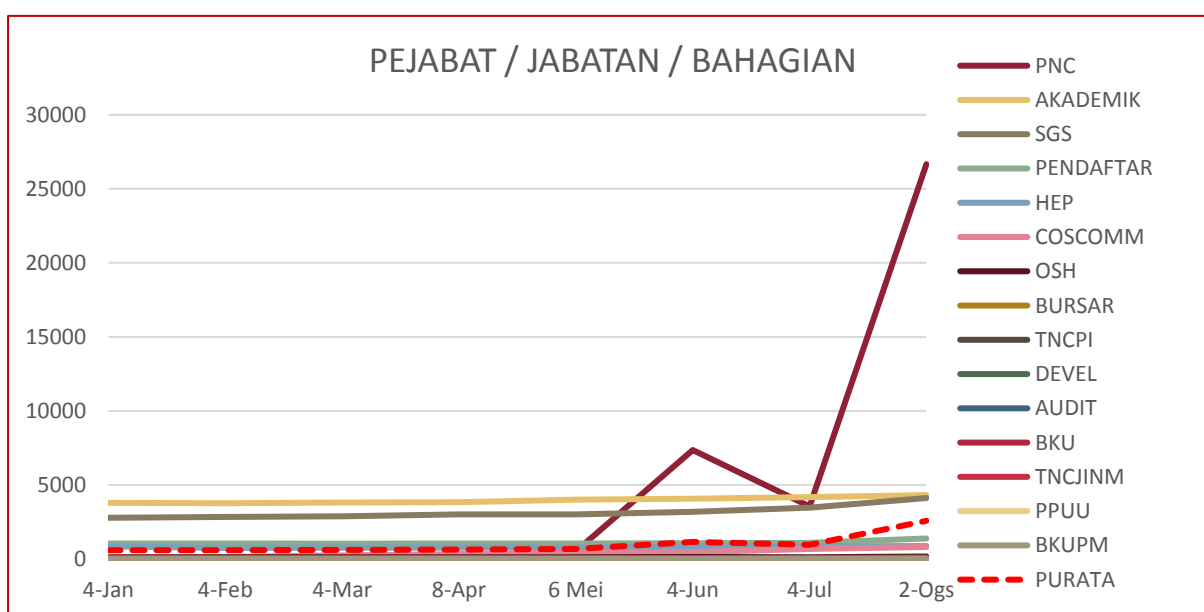

RAJAH 2.4: Data Pautan Masuk Pejabat / Jabatan / Bahagian

2.5

DATA PAUTAN MASUK : KOLEJ

■ Tertinggi dalam bulan semasa

ALAMAT URL	8-Jan	4-Feb	4-Mar	8-Apr	6-Mei	4-Jun	4-Jul	5-Ogs
KOSASS	471	441	455	453	459	469	470	474
K17	405	372	368	369	371	370	369	466
KPZ	175	180	177	180	182	180	112	183
K5	145	149	149	149	151	153	155	139
KTDI	133	105	103	105	109	110	112	132
K11	141	111	109	109	112	113	113	121
K12	129	99	97	97	100	101	101	109
KC	103	68	70	64	69	77	77	95
K16	58	58	58	58	60	61	61	88
KMR	82	50	50	50	52	52	53	79
K10	84	52	52	52	53	54	56	74
K6	87	55	55	56	58	59	59	73
K13	97	65	65	66	67	69	69	72
KTP	85	53	53	54	56	57	57	58
K2	26	26	28	30	36	37	37	51
K15	21	25	25	25	26	27	29	39
K14	7	7	7	7	9	10	10	14
PURATA	132	113	113	113	116	118	114	133

JADUAL 2.5: Data Pautan Masuk Kolej

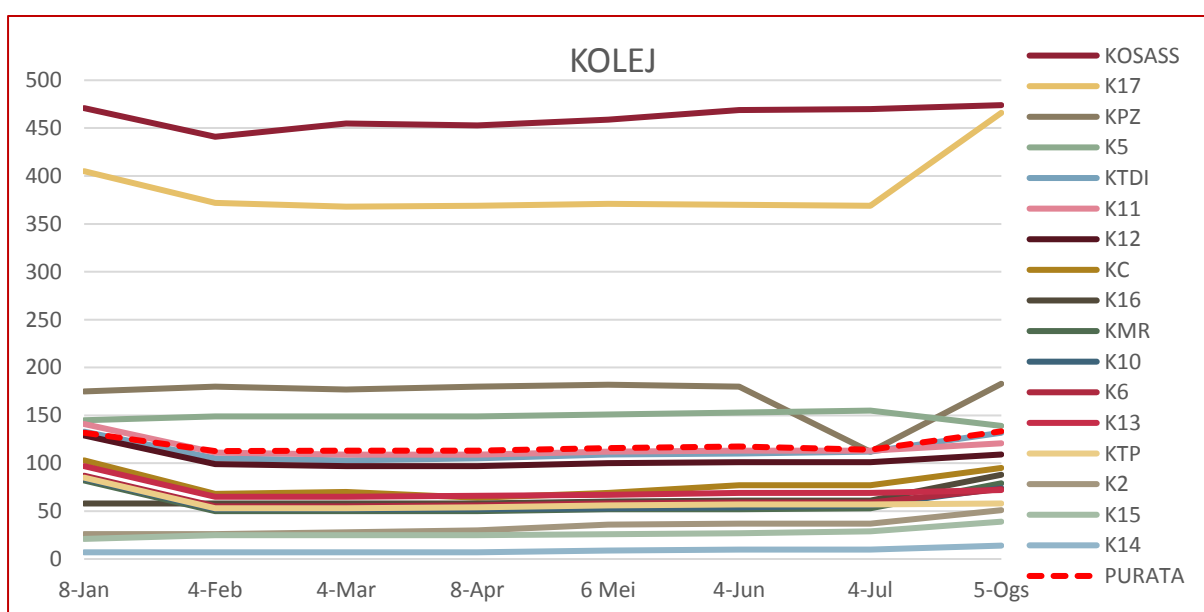

RAJAH 2.5: Data Pautan Masuk Kolej

■ Tertinggi dalam bulan semasa

ALAMAT URL	8-Jan	7-Feb	5-Mar	8-Apr	6-Mei	4-Jun	4-Jul	5-Ogs
PENERBIT	21081	21,999	22,702	25,418	14,880	12,188	5,722	9,704
SCIENCEPARK	513	529	569	551	1,700	2,582	8,853	9,286
TPU	1132	1,134	1,138	1,128	4,294	3,848	6,142	8,185
LIB	4821	4,884	4,937	4,953	4,991	5,044	5,045	6,057
SUKAN	230	238	237	237	240	262	281	370
PALAPES	78	78	78	78	78	78	78	83
HPUPM	0	0	0	2	2	2	3	4
PURATA	3,979	4,123	4,237	4,624	3,741	3,429	3,732	4,813

JADUAL 2.6: Data Pautan Masuk Perkhidmatan

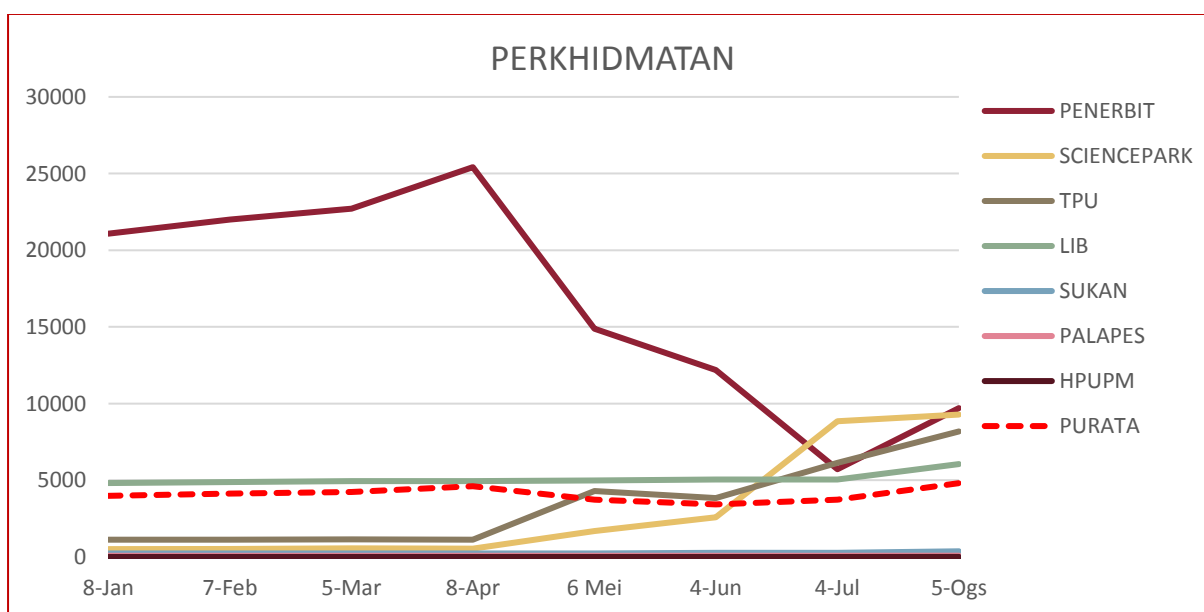

RAJAH 2.6: Data Pautan Masuk Perkhidmatan

3.0

DATA LAMAN WEB PTJ: DOMAIN

DATA LAMAN WEB UPM: DOMAIN

11,337

MUKA SURAT

3.1	Data DOMAIN: FAKULTI	17
3.2	Data DOMAIN: INSTITUT	18
3.3	Data DOMAIN: PUSAT	19
3.4	Data DOMAIN: PEJABAT/ JABATAN/ BAHAGIAN	20
3.5	Data DOMAIN: KOLEJ	21
3.6	Data DOMAIN: PERKHIDMATAN	22

DEFINISI	Jumlah domain luar yang membuat pautan masuk ke laman web PTJ.
SUMBER DATA	http://www.ahrefs.com

3.1

DATA DOMAIN: FAKULTI

■ Tertinggi dalam bulan semasa

ALAMAT URL	3-Jan	4-Feb	1-Mar	4-Apr	2-Mei	4-Jun	3-Jul	2-Ogs
ENG	421	417	420	444	442	455	464	487
ECON	290	289	299	319	316	315	308	311
MEDIC	172	179	184	211	236	269	304	311
FBMK	237	226	218	232	244	241	236	233
VET	183	183	186	184	187	195	199	206
AGRI	172	176	179	180	182	182	177	191
BTU	168	162	165	169	171	175	174	180
EDUC	124	130	130	128	133	137	136	140
FSKTM	121	122	124	123	124	125	127	134
SCIENCE	100	103	113	126	127	122	120	120
FRSB	101	101	105	100	107	113	108	112
FORR	82	83	87	87	89	89	93	94
FOOD	83	89	88	89	94	92	91	94
BIOTECH	73	74	75	72	75	77	74	81
ECO1	64	65	68	67	68	72	75	80
ENV	58	64	68	63	66	70	69	77
PURATA	153	154	157	162	166	171	172	178

RAJAH 3.1: Data Domain Fakulti

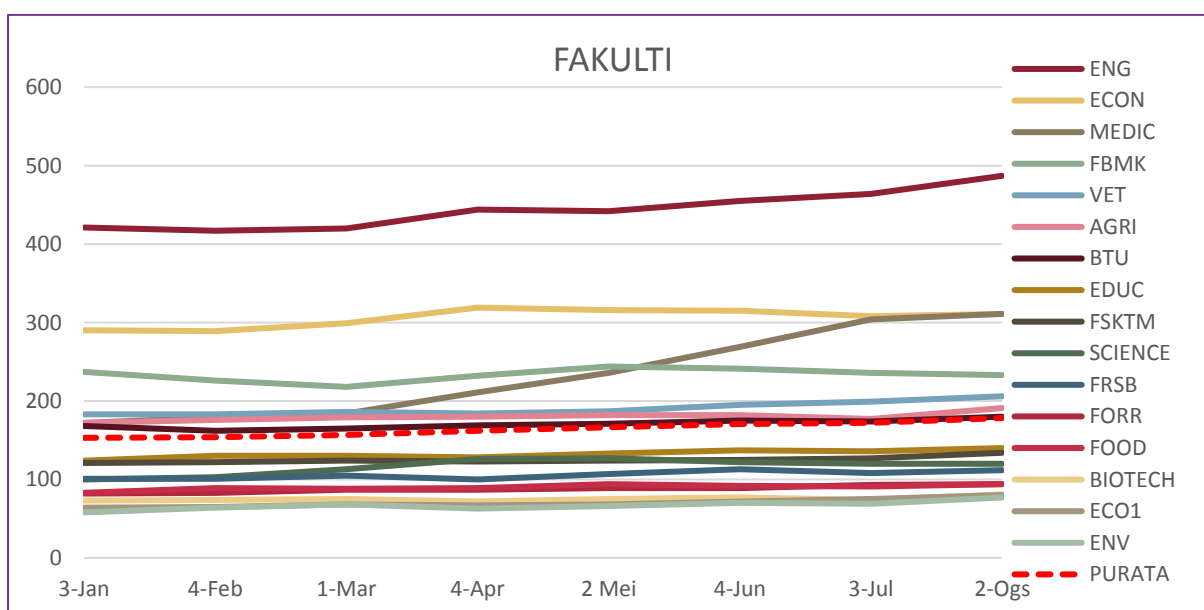

JADUAL 3.1: Data Domain Fakulti

3.2 DATA DOMAIN: INSTITUT

■ Tertinggi dalam bulan semasa

ALAMAT URL	3-Jan	4-Feb	1-Mar	4-Apr	3-Mei	4-Jun	4-Jul	2-Ogs
ITMA	65	71	74	75	84	88	87	91
IBS	82	86	88	84	85	84	84	85
INTROP	63	65	65	61	65	67	67	70
HALAL	44	48	52	53	56	57	53	55
IPSAS	50	50	53	52	52	54	51	51
IKDPM	36	39	41	40	43	44	45	48
INSPEM	40	43	41	45	43	45	42	48
MYAGEING	5	5	6	5	8	11	13	15
ITAFOS	4	4	4	3	4	6	6	7
IKP	4	4	4	3	3	4	5	5
I-AQUAS	0	0	0	0	0	0	0	0
PURATA	36	38	39	38	40	42	41	43

JADUAL 3.2: Data Domain Institut

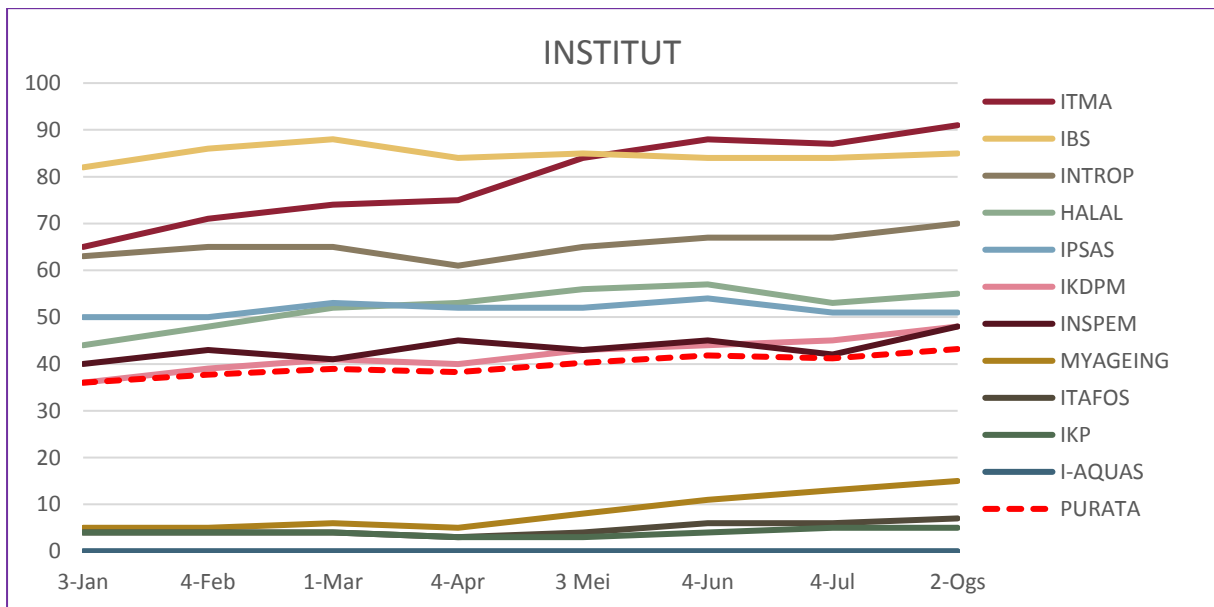

RAJAH 3.2: Data Domain Institut

3.3

DATA DOMAIN: PUSAT

■ Tertinggi dalam bulan semasa

ALAMAT URL	4-Jan	4-Feb	1-Mar	5-Apr	3-Mei	4-Jun	4-Jul	2-Ogs
RMC	56	59	61	64	70	73	69	71
CARE	46	50	50	51	53	56	54	60
ASASI	40	41	43	42	44	45	43	46
PIC	28	28	28	30	31	32	32	31
INTL	7	9	11	11	16	20	28	30
PKU	26	28	26	26	28	31	28	29
UCTC	24	28	28	27	25	27	27	29
I-SUKAN	21	21	21	21	23	24	28	28
ALUMNI	25	26	25	24	24	24	24	25
PPDN	17	21	20	19	21	24	22	24
IDEC	24	25	25	25	21	25	26	22
CADE	14	16	15	16	17	19	16	19
PKK	11	13	12	12	15	18	18	18
CEM	9	9	8	8	8	9	12	12
WAZAN	4	5	4	5	7	7	9	8
PKKSSAAS	5	5	5	6	7	8	8	7
CALC	2	2	3	2	9	5	5	5
CIRNET	2	2	2	1	3	4	5	5
CQA	1	1	1	0	1	2	2	2
PURATA	19	20	20	21	22	24	24	25

JADUAL 3.3: Data Domain Pusat

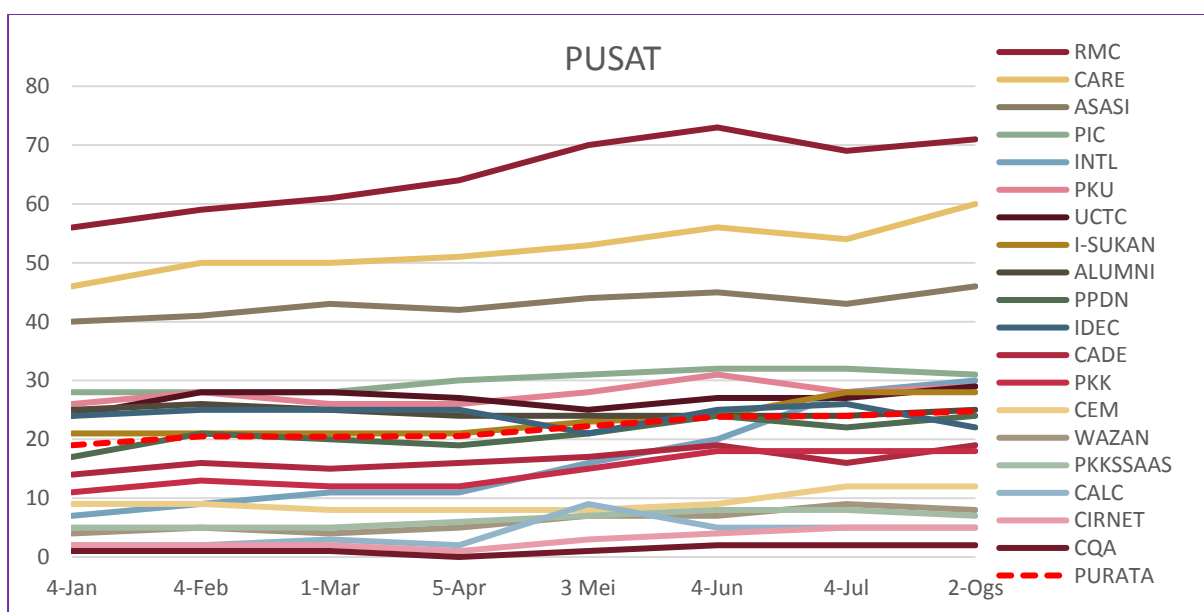

RAJAH 3.3: Data Domain Pusat

3.4

DATA DOMAIN: PEJABAT / JABATAN / BAHAGIAN

■ Tertinggi dalam bulan semasa

ALAMAT URL	4-Jan	4-Feb	4-Mar	8-Apr	6-Mei	4-Jun	4-Jul	2-Ogs
SGS	154	160	164	170	172	172	171	165
AKADEMIK	136	131	131	135	140	144	145	146
PENDAFTAR	99	97	96	101	105	105	105	102
COSCOMM	25	28	51	81	84	64	80	76
HEP	71	64	62	63	65	74	78	75
BURSAR	16	18	17	12	22	25	27	26
TNCPI	15	14	12	13	21	23	23	22
PNC	16	16	17	18	17	17	19	20
DEVEL	12	15	14	15	17	16	16	17
AUDIT	13	13	12	12	10	12	12	11
TNCJINM	11	10	7	7	7	8	8	8
OSH	5	7	7	7	7	7	6	6
BKU	6	6	5	4	5	5	6	6
PPUU	3	3	2	2	3	4	4	4
BKUPM	1	0	0	0	1	2	2	2
PURATA	39	39	40	43	45	45	47	46

RAJAH 3.4: Data Domain Pejabat / Jabatan / Bahagian

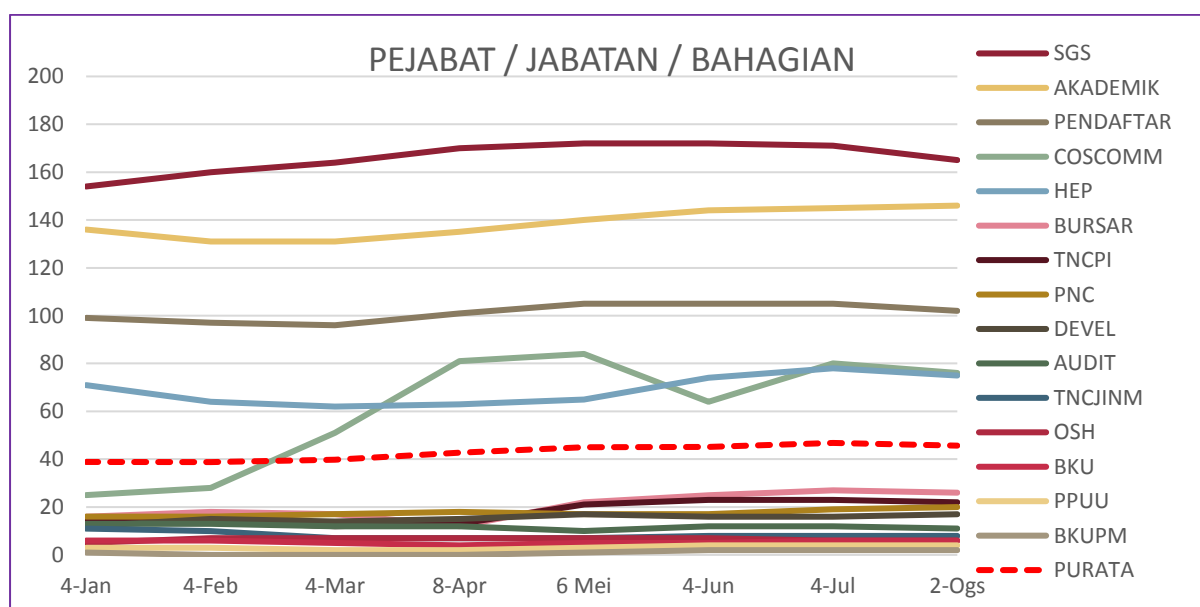

JADUAL 3.4: Data Domain Pejabat / Jabatan / Bahagian

■ Tertinggi dalam bulan semasa

ALAMAT URL	8-Jan	7-Feb	4-Mar	8-Apr	6-Mei	4-Jun	4-Jul	5-Ogs
KOSASS	17	16	14	13	19	28	29	26
KTDI	15	16	14	16	18	19	21	21
K2	12	12	13	15	18	18	18	19
KC	13	12	11	9	11	14	14	14
K17	11	12	10	10	11	12	12	12
K11	12	12	10	10	11	12	12	12
K15	9	9	8	8	9	9	10	11
KPZ	11	10	7	10	11	11	10	10
K5	9	9	8	8	9	10	10	10
K6	9	8	7	8	9	10	10	10
K13	9	8	7	8	8	9	9	10
K12	8	8	6	6	8	9	8	8
K10	8	7	6	6	7	8	8	8
KTP	7	6	5	6	7	8	8	8
KMR	8	7	6	6	7	6	7	8
K16	4	4	3	3	4	5	5	5
K14	4	4	3	3	4	5	5	5
PURATA	10	9	8	9	10	11	12	12

JADUAL 3.5: Data Domain Kolej

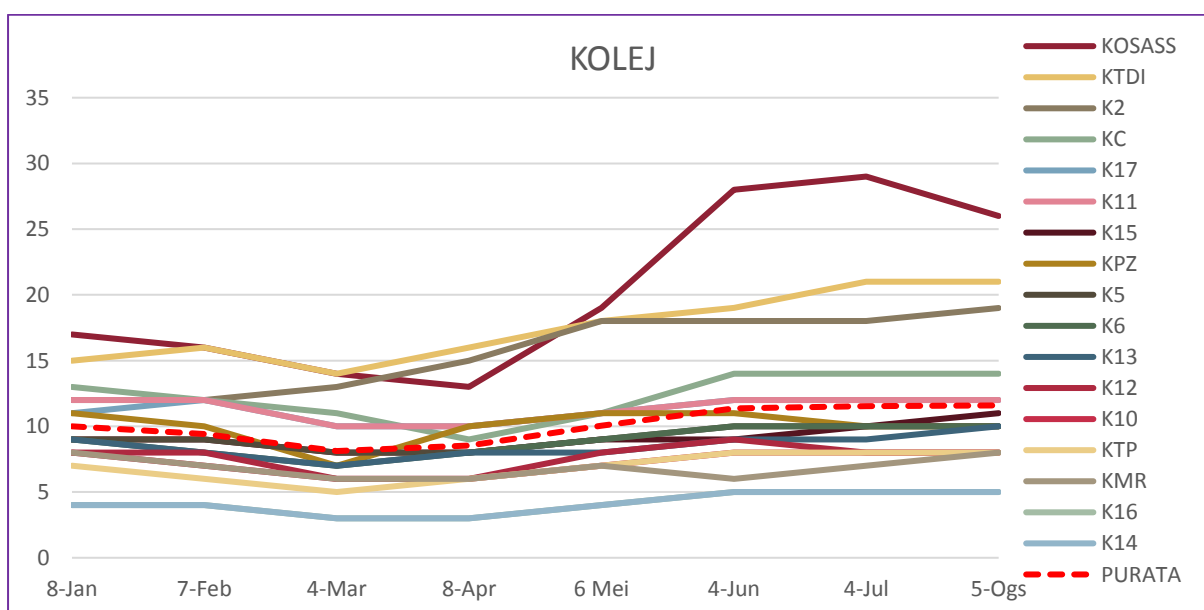

RAJAH 3.5: Data Domain Kolej

■ Tertinggi dalam bulan semasa

ALAMAT URL	8-Jan	7-Feb	5-Mar	8-Apr	6-Mei	4-Jun	4-Jul	5-Ogs
LIB	288	295	297	301	304	313	300	303
SCIENCEPARK	33	40	41	40	48	53	68	74
TPU	50	52	52	53	57	58	55	57
SUKAN	29	30	28	28	30	31	33	33
PENERBIT	16	16	13	15	15	17	19	20
PALAPES	7	7	6	6	6	7	7	8
HPUPM	0	0	0	2	2	3	4	5
PURATA	60	63	62	64	66	69	69	71

JADUAL 3.6: Data Domain Perkhidmatan

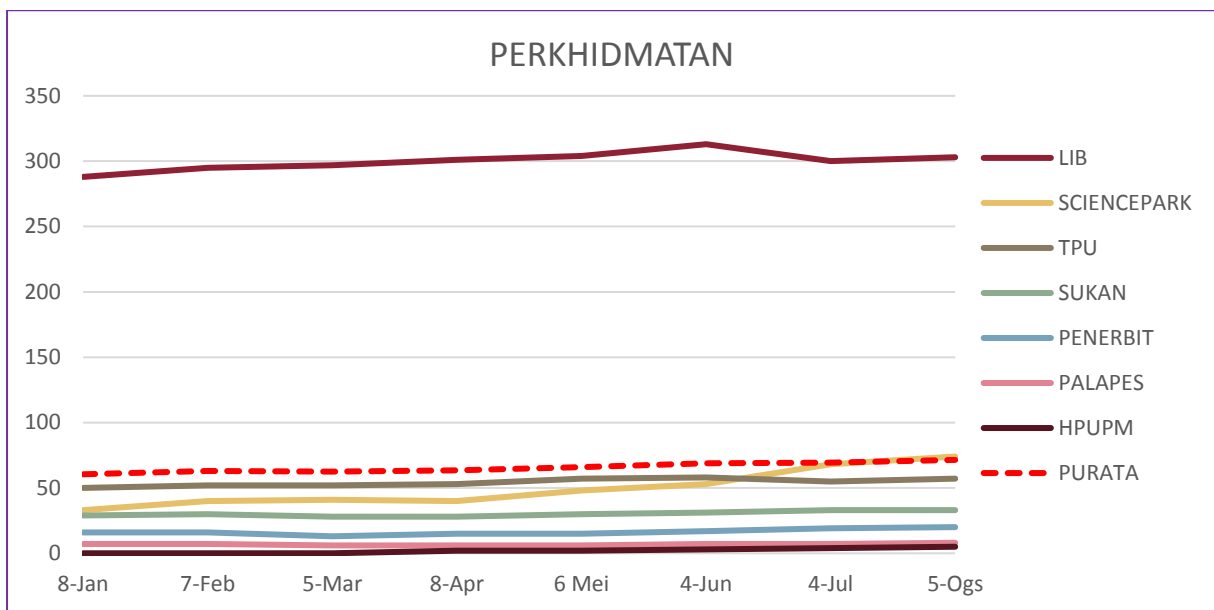

RAJAH 3.6: Data Domain Perkhidmatan

4.0

DATA LAMAN WEB PTJ: ARTIKEL & BERITA

DATA LAMAN WEB UPM: ARTIKEL

18

DATA LAMAN WEB UPM: BERITA

2,346

MUKA SURAT

4.1	Data ARTIKEL & BERITA: FAKULTI	24
4.2	Data ARTIKEL & BERITA: INSTITUT	25
4.3	Data ARTIKEL & BERITA: PUSAT	26
4.4	Data ARTIKEL & BERITA: PEJABAT / JABATAN / BAHAGIAN	27
4.5	Data ARTIKEL & BERITA: KOLEJ	28
4.6	Data ARTIKEL & BERITA: PERKHIDMATAN	29

DEFINISI

JUMLAH artikel dan berita yang dihasilkan dan dipaparkan di laman web PTJ.

SUMBER DATA

<http://www.upm.edu.my/webinfo>

4.1 DATA ARTIKEL & BERITA : FAKULTI

ARTIKEL

■ Tertinggi dalam bulan semasa

ALAMAT URL	2-Jan	1-Feb	5-Mar	2-Apr	6-Mei	3-Jun	1-Jul	1-Ogs
ECO1	10	10	40	50	52	54	58	104
BTU	14	14	14	14	14	14	14	28
BIOTECH	16	16	16	16	16	16	16	24
VET	14	14	6	6	6	6	8	24
EDUC	8	8	8	8	8	12	12	14
FBMK	10	10	10	10	10	10	10	10
ENV	10	10	10	10	10	10	10	10
ECON	8	8	8	10	10	10	10	10
MEDIC	6	6	6	6	6	10	10	10
FOOD	4	4	2	6	8	8	8	10
AGRI	10	10	8	8	8	8	8	8
FSKTM	4	4	4	4	4	4	4	6
ENG	2	2	2	2	2	2	2	6
FRSB	2	2	2	2	2	2	2	2
SCIENCE	2	2	2	2	2	2	2	2
FORR	2	2	2	2	2	2	2	2
PURATA	8	8	9	10	10	11	11	17

JADUAL 4.1 (a): Data Artikel Fakulti

BERITA

ALAMAT URL	2-Jan	1-Feb	5-Mar	2-Apr	6-Mei	3-Jun	1-Jul	1-Ogs
BTU	14	470	512	524	544	552	556	568
ENG	10	268	272	282	286	290	292	286
ECO1	10	202	206	212	218	234	244	254
BIOTECH	16	168	174	182	192	206	206	218
SCIENCE	2	174	174	176	180	184	184	190
VET	14	100	106	116	132	136	146	158
AGRI	10	116	118	122	122	124	124	124
MEDIC	6	64	82	86	96	104	104	118
EDUC	8	102	104	106	106	112	112	112
ECON	8	92	96	100	100	100	100	102
FBMK	10	64	68	72	84	86	86	86
ENV	10	66	66	66	66	74	74	74
FRSB	2	58	58	58	58	58	58	60
FOOD	4	48	50	52	54	54	54	56
FSKTM	4	44	44	46	48	48	48	50
FORR	2	40	40	40	40	40	40	40
PURATA	2	130	136	140	145	150	152	156

JADUAL 4.1 (b): Data Berita Fakulti

■ Tertinggi dalam bulan semasa

ARTIKEL

ALAMAT URL	2-Jan	1-Feb	5-Mar	2-Apr	6-Mei	3-Jun	1-Jul	1-Ogs
INTROP	54	54	54	54	54	54	54	54
IPSAS	20	24	24	24	24	24	30	32
HALAL	26	26	26	26	26	26	26	26
ITMA	14	14	14	14	16	20	22	24
IKDPM	18	18	18	18	18	18	18	18
ASASI	8	8	12	12	16	20	16	16
IBS	16	16	16	16	16	16	16	16
MYAGEING	6	8	8	8	8	8	8	8
ITAFOS	4	6	6	8	8	8	8	8
INSPEM	2	2	2	2	2	2	2	2
IKP	2	2	2	2	2	2	2	2
I-AQUAS	2	2	2	2	2	2	2	2
PURATA	14	15	15	16	16	17	17	17

JADUAL 4.2 (a): Data Artikel Institut

BERITA

ALAMAT URL	2-Jan	1-Feb	5-Mar	2-Apr	6-Mei	3-Jun	1-Jul	1-Ogs
INSPEM	140	144	144	146	146	146	148	150
ITMA	100	106	108	110	112	118	120	124
ITAFOS	78	80	82	88	88	88	88	88
INTROP	46	50	52	52	58	58	58	74
IPSAS	60	60	64	66	70	70	70	72
IKDPM	60	60	62	62	62	62	62	62
IKP	46	50	50	50	52	54	54	54
HALAL	44	46	46	46	46	46	46	48
MYAGEING	32	34	34	36	36	38	38	38
IBS	94	108	108	108	108	108	108	26
I-AQUAS	2	2	2	2	2	2	2	2
PURATA	64	67	68	70	71	72	72	67

JADUAL 4.2 (b): Data Berita Institut

4.3

DATA ARTIKEL & BERITA: PUSAT

ARTIKEL

■ Tertinggi dalam bulan semasa

ALAMAT URL	2-Jan	1-Feb	5-Mar	2-Apr	6-Mei	3-Jun	1-Jul	1-Ogs
PKU	30	36	36	36	36	38	40	44
PKK	16	10	16	22	24	40	42	42
CIRNET	30	30	30	30	30	34	34	34
INTL	24	26	26	26	26	26	26	28
CEM	16	20	20	20	20	22	22	22
RMC	20	30	24	24	24	20	20	20
ALUMNI	14	18	18	18	18	20	20	20
IDEC	8	16	12	14	16	18	18	18
PIC	18	16	16	22	22	24	24	16
ASASI	34	8	12	14	16	16	16	16
CQA	14	16	16	16	16	16	16	16
PKKSSAAS	10	14	14	14	14	14	14	14
WAZAN	10	8	14	14	14	14	14	14
PPDN	8	8	8	8	8	8	14	14
I-SUKAN	8	8	10	10	12	12	12	12
CALC	8	10	10	10	12	10	10	12
CARE	2	6	2	2	2	2	2	2
UCTC	2	2	2	2	2	2	2	2
CADE	2	2	2	2	2	2	2	2
PURATA	14	15	15	16	17	338	18	18

JADUAL 4.3 (a): Data Artikel Pusat

BERITA

ALAMAT URL	2-Jan	1-Feb	5-Mar	2-Apr	6-Mei	3-Jun	1-Jul	1-Ogs
WAZAN	184	158	184	218	254	266	266	268
IDEC	158	184	184	206	210	220	222	226
PKKSSAAS	146	164	172	176	178	182	184	186
ASASI	140	140	144	148	154	152	152	152
PKU	120	120	120	122	126	138	142	148
UCTC	140	140	138	140	140	140	140	140
I-SUKAN	102	104	104	104	120	126	126	140
INTL	104	104	106	114	116	116	116	116
ALUMNI	96	92	96	98	106	108	108	116
CIRNET	102	104	104	104	104	108	108	108
PIC	72	64	64	80	84	96	98	104
CARE	92	96	96	96	96	96	96	96
PKK	62	66	72	76	82	86	86	86
RMC	58	74	74	74	74	74	74	74
CQA	52	58	58	58	60	62	62	62
CALC	38	44	44	44	46	48	56	50
CEM	36	42	44	44	44	44	44	42
CADE	22	22	26	28	28	28	34	34
PPDN	8	8	8	8	8	14	14	14
PURATA	91	94	97	102	107	111	112	114

JADUAL 4.3 (b): Data Berita Pusat

■ Tertinggi dalam bulan semasa

ARTIKEL

ALAMAT URL	2-Jan	1-Feb	5-Mar	2-Apr	6-Mei	3-Jun	1-Jul	1-Ogs
HEP	58	62	66	66	74	74	74	80
PNC	14	20	20	20	20	28	32	32
TNCJINM	28	28	28	28	28	28	28	28
OSH	12	12	12	12	12	14	14	22
BURSAR	12	12	12	12	12	14	18	18
SGS	16	16	16	16	16	16	12	18
PENDAFTAR	12	10	14	14	14	14	14	16
AUDIT	8	8	8	12	14	14	14	16
BKUPM	10	6	10	12	12	12	12	12
BKU	2	6	6	6	8	12	12	12
PPUU	8	10	10	10	10	10	10	10
DEVEL	8	8	8	8	8	8	8	8
TNCPI	6	8	8	8	8	8	8	8
COSCOMM	6	8	8	8	8	8	8	8
AKADEMIK	6	6	8	6	6	6	8	8
PURATA	14	15	16	16	17	18	18	20

JADUAL 4.4 (a): Data Artikel Pejabat / Jabatan / Bahagian

BERITA

ALAMAT URL	2-Jan	1-Feb	5-Mar	2-Apr	6 Mei	3-Jun	1-Jul	1-Ogs
SGS	242	242	248	252	256	258	260	262
PNC	106	188	122	122	182	184	188	194
HEP	114	128	134	138	142	154	160	168
PENDAFTAR	160	150	154	154	154	154	154	154
COSCOMM	60	84	84	84	84	84	92	94
DEVEL	84	90	90	90	90	90	90	90
AKADEMIK	58	58	60	60	68	72	72	72
AUDIT	24	54	54	54	56	64	66	70
TNCJINM	32	58	58	60	60	66	66	66
TNCPI	58	60	60	60	60	60	60	60
BKU	16	24	24	24	26	34	38	42
OSH	90	32	32	96	34	34	34	34
BURSAR	8	16	16	16	24	30	34	34
BKUPM	2	8	8	8	18	24	24	24
PPUU	4	12	12	12	12	12	12	12
PURATA	58	69	65	70	72	88	90	92

JADUAL 4.4 (b): Data Berita Pejabat / Jabatan / Bahagian

4.5 DATA ARTIKEL & BERITA : KOLEJ

■ Tertinggi dalam bulan semasa

ARTIKEL

ALAMAT URL	2-Jan	1-Feb	5-Mar	2-Apr	7 Mei	3-Jun	1-Jul	1-Ogs
K15	96	96	96	96	96	96	96	98
K5	18	18	18	18	18	18	18	18
KOSASS	14	14	18	18	18	18	18	18
KPZ	12	14	14	14	14	14	14	18
K17	14	14	14	14	14	14	14	14
KC	10	14	14	14	14	14	14	14
K6	2	10	10	2	10	10	10	10
KTDI	6	6	6	6	6	8	10	10
KMR	10	8	8	8	8	8	8	8
K14	8	6	6	6	6	6	6	6
K10	6	6	6	6	6	6	6	6
KTP	6	6	6	6	6	6	6	6
K12	6	4	6	6	6	6	6	6
K16	2	2	2	2	2	2	2	2
K11	2	2	2	2	2	2	2	2
K13	2	2	2	2	2	2	2	2
K2	2	2	2	2	2	2	2	2
PURATA	13	13	14	13	14	14	14	9

JADUAL 4.5 (a): Data Artikel Kolej

BERITA

ALAMAT URL	2-Jan	1-Feb	5-Mar	2-Apr	7 Mei	3-Jun	1-Jul	1-Ogs
K12	130	134	136	138	140	140	140	140
K14	112	112	114	114	126	126	126	126
K5	116	116	116	116	116	116	116	116
K10	70	70	70	70	102	104	104	104
K11	94	94	94	94	94	94	94	94
KTDI	68	62	70	70	78	86	86	86
K15	64	68	68	68	96	68	68	68
K13	60	64	64	64	64	64	64	64
KMR	58	58	58	60	60	60	60	60
K17	54	54	54	54	54	54	54	54
K6	52	52	52	52	52	52	52	52
K2	48	52	48	48	48	48	48	48
KOSASS	46	46	46	46	46	46	46	46
KPZ	32	32	32	32	32	32	32	36
KC	16	16	16	18	20	20	20	20
KTP	14	16	16	16	16	16	16	16
K16	14	14	14	14	14	14	14	14
PURATA	62	62	63	63	68	67	67	67

JADUAL 4.5 (b): Data Berita Kolej

■ Tertinggi dalam bulan semasa

ARTIKEL

ALAMAT URL	2-Jan	1-Feb	5-Mar	2-Apr	6 Mei	3-Jun	1-Jul	1-Ogs
SCIENCEPARK	22	26	26	26	26	32	38	44
HPUPM	8	8	8	8	8	8	8	14
LIB	10	10	10	8	8	8	8	8
TPU	8	8	8	8	8	8	8	8
PENERBIT	6	6	6	8	8	8	8	8
SUKAN	6	6	6	6	6	6	6	6
PALAPES	2	2	2	2	2	2	2	2
PURATA	10	9	9	9	9	10	11	13

JADUAL 4.6 (a): Data Artikel Perkhidmatan

BERITA

ALAMAT URL	2-Jan	1-Feb	5-Mar	2-Apr	6 Mei	3-Jun	1-Jul	1-Ogs
SCIENCEPARK	128	128	132	136	136	152	160	164
TPU	92	92	92	92	92	92	92	100
PENERBIT	88	88	88	92	96	96	96	98
LIB	52	52	56	64	64	66	64	64
SUKAN	44	44	44	44	44	44	44	44
HPUPM	10	10	10	14	14	16	16	16
PALAPES	6	6	6	6	6	6	6	6
PURATA	83	60	61	64	65	67	68	70

JADUAL 4.6 (b): Data Berita Perkhidmatan

5.0

DATA LAMAN WEB PTJ: MEDIA SOSIAL (*FOLLOWER*)

DATA LAMAN WEB UPM: MEDIA SOSIAL			195,112
FACEBOOK (FAN PAGE)	INSTAGRAM	TWEETER	FLICKR
168,612	15,400	11,100	0

MUKA SURAT

5.1	Data MEDIA SOSIAL: FAKULTI	31
5.2	Data MEDIA SOSIAL: INSTITUT	32
5.3	Data MEDIA SOSIAL: PUSAT	33
5.4	Data MEDIA SOSIAL: PEJABAT / JABATAN / BAHAGIAN	34
5.5	Data MEDIA SOSIAL: KOLEJ	35
5.6	Data MEDIA SOSIAL: PERKHIDMATAN	36

DEFINISI Jumlah bilangan pengikut (follower) bagi media sosial rasmi PTJ.

SUMBER DATA **Facebook, Instagram, Tweeter, Flickr**

NOTA

1. Statistik hanya melibatkan bilangan *FOLLOWER* sahaja.
2. Bagi FACEBOOK, perlu diwujudkan menggunakan kategori FAN PAGE untuk dapatkan FOLLOWER.

5.1

DATA MEDIA SOSIAL (FOLLOWER) : FAKULTI

- Tertinggi dalam bulan semasa
- Tertinggi dalam media sosial

	FACEBOOK (FAN PAGE)	INSTAGRAM	TWEETER	FLICKR	
ALAMAT URL	5-Ogs	5-Ogs	5-Ogs	5-Ogs	JUMLAH
BTU	8,973	1,657	T	T	10,630
AGRI	2,450	546	143	T	3,139
ENG	2,859	63	T	T	2,922
ECON	2,511	189	T	T	2,700
MEDIC	2,062	276	T	T	2,338
FORR	2,303	T	T	T	2,303
FOOD	2,062	T	T	T	2,062
ECO1	1,585	122	15	T	1,722
ENV	1,235	187	190	T	1,612
BIOTECH	1,343	T	T	T	1,343
VET	639	599	T	T	1,238
FSKTM	1,207	T	T	T	1,207
FBMK	812	T	T	T	812
SCIENCE	593	T	T	T	593
FRSB	585	T	T	7	585
EDUC	119	T	T	T	119

JADUAL 5.1: Data Media Sosial (*Follower*) Fakulti

(T) – Tiada

5.2

DATA MEDIA SOSIAL (FOLLOWER): INSTITUT

■ Tertinggi dalam bulan

■ Tertinggi dalam media sosial

	FACEBOOK (FAN PAGE)	INSTAGRAM	TWEETER	FLICKR	
ALAMAT URL	5-Ogs	5-Ogs	5-Ogs	5-Ogs	JUMLAH
INSPERM	3,307	614	121	T	4,042
HALAL	2,694	162	T	T	2,856
MYAGEING	489	1,628	T	T	2,117
INTROP	566	133	T	T	699
IBS	431	91	T	T	522
ITMA	284	153	T	T	437
ITAFOS	351	35	T	T	386
IKDPM	120	T	T	T	120
IPSAS	T	72	T	T	72
IKP	T	T	1	T	1
I-AQUAS	T	T	T	T	0

JADUAL 5.2: Data Media Sosial (*Follower*) Institut

(T) – Tiada

5.3

DATA MEDIA SOSIAL (FOLLOWER) : PUSAT

- Tertinggi dalam bulan
 ■ Tertinggi dalam media sosial

	FACEBOOK (FAN PAGE)	INSTAGRAM	TWEETER	FLICKR	
ALAMAT URL	5-Ogs	5-Ogs	5-Ogs	5-Ogs	JUMLAH
ALUMNI	11,081	2,584	386	T	14,051
I-SUKAN	7,898	583	T	T	8,481
CEM	3,485	2,518	T	T	6,003
ASASI	3,358	1,604	233	T	5,195
PKK	4,239	115	20	T	4,374
PKU	1,482	171	1,064	T	2,717
UCTC	2,402	257	T	T	2,659
PIC	2,240	210	T	T	2,450
CARE	2,423	T	T	T	2,423
WAZAN	1,957	T	162	T	2,119
CADE	986	422	T	T	1,408
INTL	1,028	T	T	T	1,028
CALC	867	T	T	T	867
RMC	764	77	14	T	855
PKKSSAA	708	80	T	T	788
IDEC	401	114	8	T	523
CQA	219	93	T	T	312
PPDN	136	T	24	T	160
CIRNET	100	T	T	T	100

JADUAL 5.3: Data Media Sosial (Follower) Pusat

(T) – Tiada

5.4

DATA MEDIA SOSIAL (*FOLLOWER*) : PEJABAT / JABATAN / BAHAGIAN

■ Tertinggi dalam bulan

■ Tertinggi dalam media sosial

	FACEBOOK (FAN PAGE)	INSTAGRAM	TWEETER	FLICKR	
ALAMAT URL	5-Ogs	5-Ogs	5-Ogs	5-Ogs	JUMLAH
HEP	19,710	2,523	65	T	22,298
SGS	4,096	159	T	T	4,255
BKU	3,555	261	T	T	3,816
BKUPM	1,834	T	T	T	1,834
PNC	741	T	10	T	751
PENDAFTAR	532	T	T	T	532
DEVEL	299	49	T	T	348
COSCOMM	268	T	5	T	273
AUDIT	137	116	T	T	253
OSH	171	T	T	T	171
TNCPI	44	T	T	T	44
TNCJINM	44	T	T	T	44
BURSAR	GP	T	T	T	0
AKADEMIK	GP	T	T	T	0

JADUAL 5.4: Data Media Sosial (*Follower*) Pejabat / Jabatan / Bahagian

(GP) – FACEBOOK kategori GROUP PAGE

(T) – Tiada

5.5

DATA MEDIA SOSIAL (FOLLOWER) : KOLEJ

■ Tertinggi dalam bulan

■ Tertinggi dalam media sosial

	FACEBOOK (FAN PAGE)	INSTAGRAM	TWEETER	FLICKR	
ALAMAT URL	5-Ogs	5-Ogs	5-Ogs	5-Ogs	JUMLAH
K10	3,592	1,157	1,052	T	5,801
KPZ	1,486	1,263	1,179	T	3,928
K11	1,676	811	918	T	3,405
K13	1,673	1,324	254	T	3,251
KTDI	1,422	1,316	451	T	3,189
K12	1,466	980	711	T	3,157
K17	1,355	1,227	T	T	2,582
KOSASS	947	1,103	477	T	2,527
K5	GP	1,421	709	T	2,130
KTP	951	948	T	T	1,899
K14	334	800	610	T	1,744
KC	GP	789	927	T	1,716
k6	GP	1,039	572	T	1,611
KMR	232	654	709	T	1,595
K2	303	987	294	T	1,584
K15	102	706	611	T	1,419
K16	GP	T	744	T	744

JADUAL 5.5: Data Media Sosial (*Follower*) Kolej

(GP) – FACEBOOK kategori GROUP PAGE

(T) – Tiada

- Tertinggi dalam bulan semasa
- Tertinggi dalam media sosial

	FACEBOOK (FAN PAGE)	INSTAGRAM	TWEETER	FLICKR	
ALAMAT URL	5-Ogs	5-Ogs	5-Ogs	5-Ogs	JUMLAH
LIB	4,496	519	510	T	5,525
SCIENCEPARK	3,111	930	T	T	4,041
PALAPES	1,662	T	T	T	1,662
SUKAN	1,364	T	113	T	1,477
HPUPM	1063	435	65	T	1563
TPU	1,136	110	T	T	1,246
PENERBIT	178	T	93	T	271

JADUAL 6.6: Data Media Sosial (*Follower*) Perkhidmatan

(T) – Tiada

6.0

DATA LAMAN WEB PTJ: BROKENLINK

DATA LAMAN WEB UPM: BROKENLINK

15,761

MUKA SURAT

6.1	Data BROKENLINK: FAKULTI	38
6.2	Data BROKENLINK: INSTITUT	39
6.3	Data BROKENLINK: PUSAT	40
6.4	Data BROKENLINK: PEJABAT / JABATAN / BAHAGIAN	41
6.5	Data BROKENLINK: KOLEJ	42
6.6	Data BROKENLINK: PERKHIDMATAN	43

DEFINISI Jumlah pautan ke laman web luar UPM yang tidak berfungsi (laman web tidak dapat dipaparkan atau menerima kod ralat).

SUMBER DATA <http://www.upm.edu.my/webinfo>

Nota: Data bulan **Februari 2019** tidak dipaparkan atas sebab-sebab teknikal

6.1

DATA BROKENLINK : FAKULTI

■ Tertinggi dalam bulan semasa

ALAMAT URL	10-Jan	21-Mar	8-Apr	7-Mei	3-Jun	3-Jul	2-Ogs
ECON	449	1,941	1,939	1,993	2,010	2,016	2.033
SCIENCE	602	2,298	1,474	1,546	1,568	1,569	1.630
FRSB	314	998	1,492	1,032	1,046	1,038	1.024
FBMK	475	153	624	658	670	676	678
FSKTM	410	1,208	606	621	629	631	641
BIOTECH	0	519	502	528	546	1,090	549
ENV	0	40	451	456	470	486	480
FORR	0	538	245	249	256	260	262
FOOD	36	798	51	54	54	57	57
MEDIC	261	2	4	699	714	725	8
ENG	26	45	45	802	810	819	4
EDUC	404	1,182	2	2	2	2	4
BTU	1,565	4,160	4,066	0	1	5	2
ECO1	222	275	1,490	2,622	4,328	3,011	0
VET	285	4	605	4	8	4	0
AGRI	4	1,507	1	1	5	0	0
PURATA	316	979	850	704	820	774	461

JADUAL 6.1: Data Brokenlink Fakulti

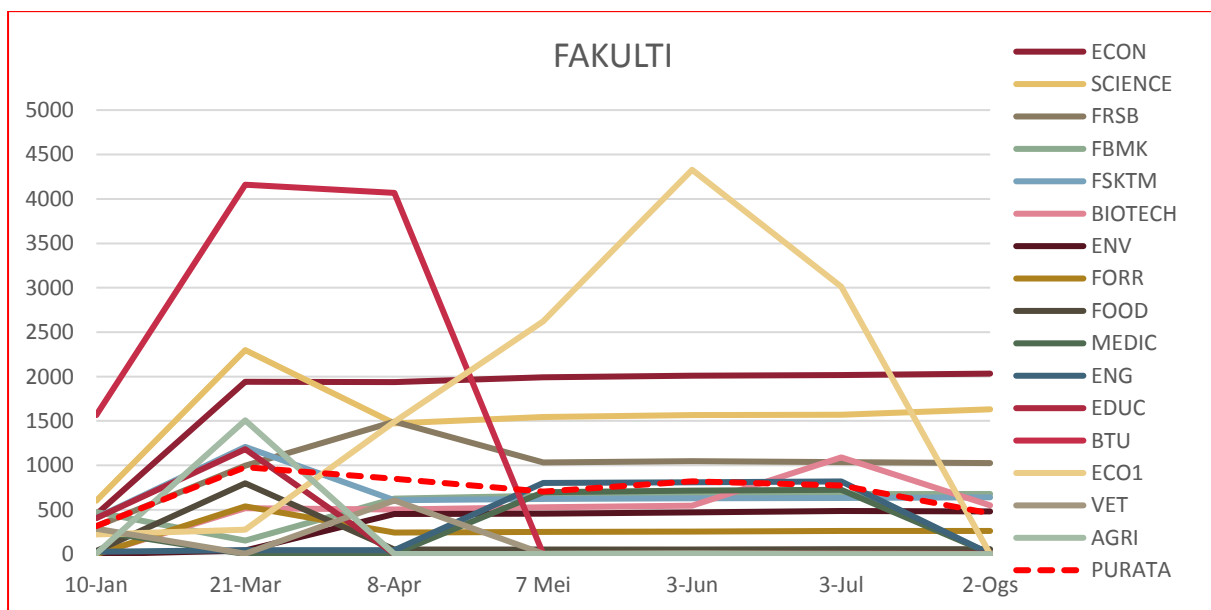

RAJAH 6.1: Data Brokenlink Fakulti

6.2

DATA BROKENLINK: INSTITUT

■ Tertinggi dalam bulan semasa

ALAMAT URL	10-Jan	21-Mar	8-Apr	7-Mei	3-Jun	4-Jul	2-Ogs
ITMA	91	409	394	406	860	866	1,144
INTROP	607	1,980	864	885	885	894	939
IKDPM	624	713	624	628	628	625	628
ITAFOS	3	449	443	450	455	455	459
HALAL	2	0	894	922	920	921	434
IKP	200	10	246	252	250	250	252
IPSAS	0	4	2	2	2	2	2
INSPEM	2	4	2	2	1	2	2
MYAGEING	0	327	0	0	0	306	0
IBS	254	1,019	1,353	1,394	1,703	0	0
I-AQUAS	0	0	0	0	0	0	0
PURATA	162	447	438	449	519	393	351

JADUAL 6.2: Data Brokenlink Institut

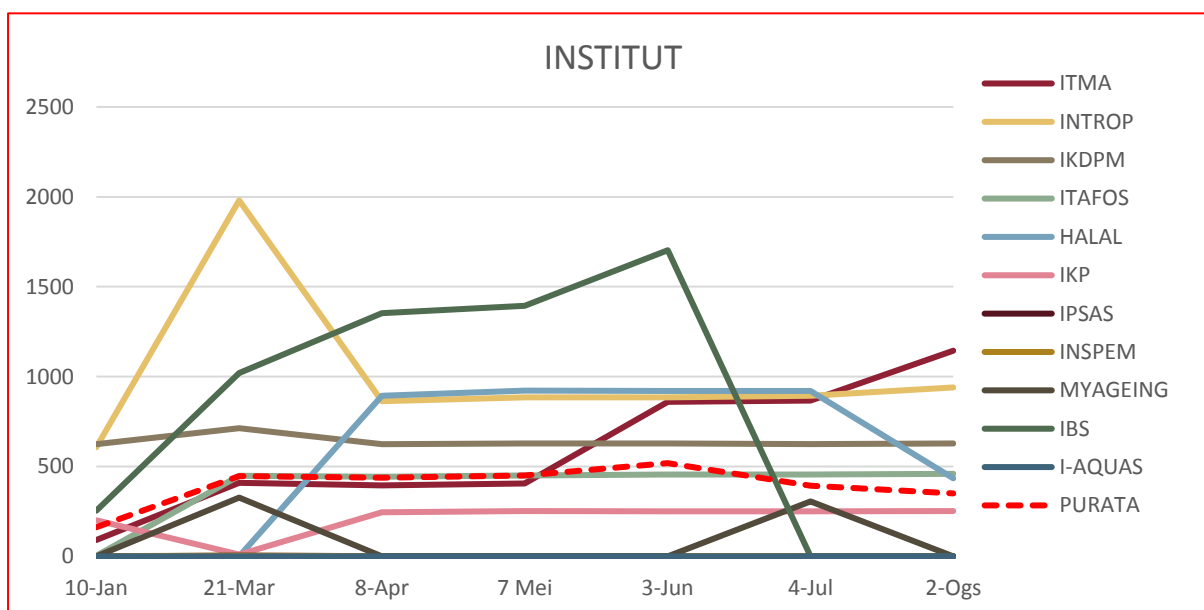

RAJAH 6.2: Data Brokenlink Institut

6.3

DATA BROKENLINK: PUSAT

■ Tertinggi dalam bulan semasa

ALAMAT URL	10-Jan	22-Mar	9-Apr	7-Mei	3-Jun	4-Jul	2-Ogs
WAZAN	0	799	811	1,684	1,740	1,744	1,747
CQA	168	205	663	708	1,040	1,602	1,701
RMC	0	18	946	991	1,009	1,009	1,020
PIC	294	319	389	457	477	479	872
PKK	4	324	675	697	737	739	733
ASASI	0	0	259	551	552	549	548
ALUMNI	0	460	469	478	0	476	486
UCTC	2	2	358	381	378	379	393
CARE	2	329	333	338	350	390	390
CEM	49	58	249	256	258	258	240
PPDN	210	26	25	24	24	28	24
PKU	545	4	415	438	451	468	5
CALC	0	4	4	4	4	4	4
CIRNET	278	2	2	2	374	2	2
INTL	280	182	0	0	0	637	1
I-SUKAN	229	281	305	341	351	355	0
CADE	136	213	422	214	225	0	0
IDEC	0	688	685	2	2	0	0
PKKSSAAS	0	939	0	0	3	0	0
PURATA	116	255	369	398	420	480	430

JADUAL 6.3: Data Brokenlink Pusat

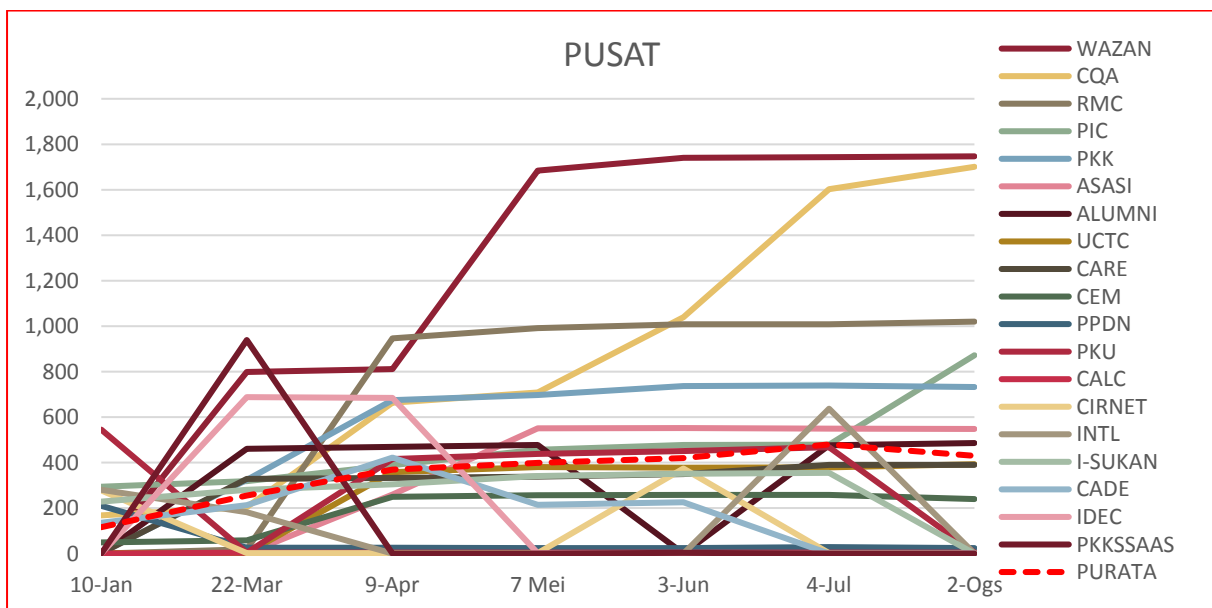

RAJAH 6.3: Data Brokenlink Pusat

6.4

DATA BROKENLINK : PEJABAT / JABATAN / BAHAGIAN

■ Tertinggi dalam bulan semasa

ALAMAT URL	10-Jan	22-Mar	9-Apr	7-Mei	3-Jun	4-Jul	2-Ogs
BURSAR	0	999	1,016	558	1,158	1,189	1,199
PENDAFTAR	0	2	576	598	1,193	606	604
TNCPI	5	2	565	1,143	574	558	556
AUDIT	320	10	462	490	505	504	530
OSH	145	477	412	310	322	322	334
DEVEL	0	838	847	1,201	547	221	225
BKUPM	0	57	96	123	129	133	133
COSCOMM	0	494	0	0	0	0	4
HEP	0	2	2	2	2	3	2
TNCJINM	0	0	0	0	2	2	2
SGS	0	2	0	0	10	13	0
PPUU	0	0	0	330	152	0	0
PNC	0	1,551	0	0	0	0	0
AKADEMIK	0	0	0	0	0	0	0
BKU	2	0	0	0	0	0	0
PURATA	34	296	265	317	306	237	239

JADUAL 6.4: Data Brokenlink Pejabat / Jabatan / Bahagian

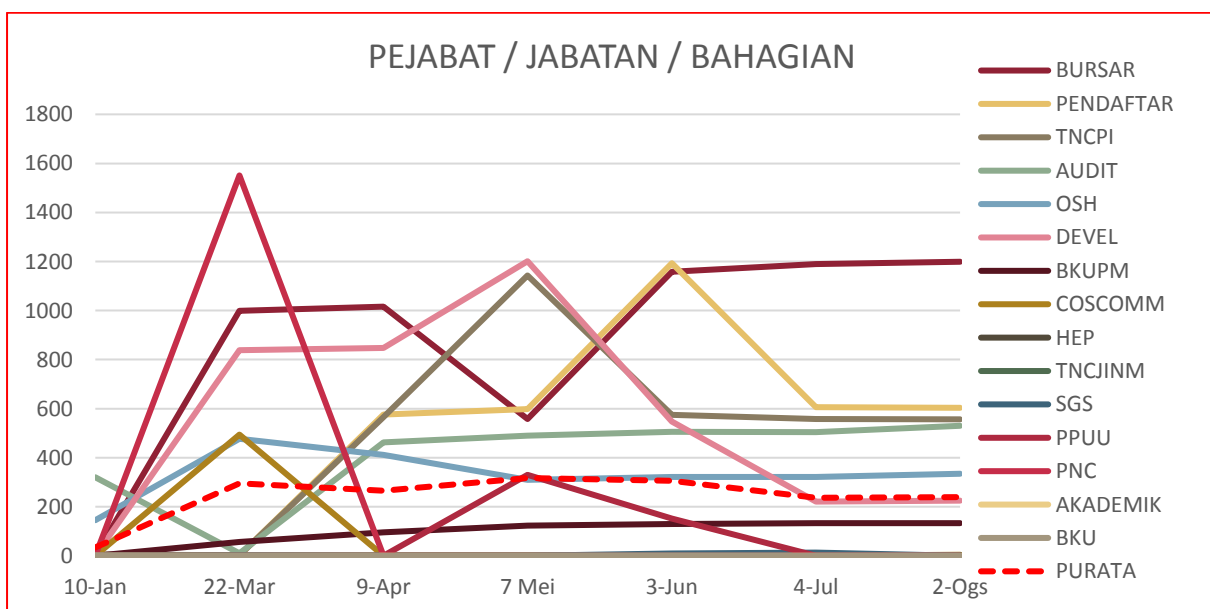

RAJAH 6.4: Data Brokenlink Pejabat / Jabatan / Bahagian

6.5

DATA BROKENLINK : KOLEJ

■ Tertinggi dalam bulan semasa

ALAMAT URL	10-Jan	22-Mar	10-Apr	7-Mei	3-Jun	4-Jul	2-Ogs
K17	328	376	752	1,152	768	768	736
K10	0	461	423	1,032	475	475	475
K5	0	392	437	1,327	422	444	443
KC	0	144	316	344	343	344	342
K14	0	0	322	336	336	336	336
K13	201	281	285	287	287	287	287
K6	0	0	275	280	264	264	264
KTP	0	0	170	174	174	174	172
K11	0	137	138	136	139	140	140
K16	0	0	128	131	131	131	131
K15	0	1,131	1,363	1,858	10	14	12
K2	0	2	2	2	2	2	2
KPZ	180	2	2	2	2	2	2
K12	0	0	0	386	388	390	0
KMR	151	0	0	0	0	3	0
KOSASS	0	240	267	315	0	0	0
KTDI	0	281	566	885	2	0	0
PURATA	51	203	305	509	220	222	197

JADUAL 6.5: Data Brokenlink Kolej

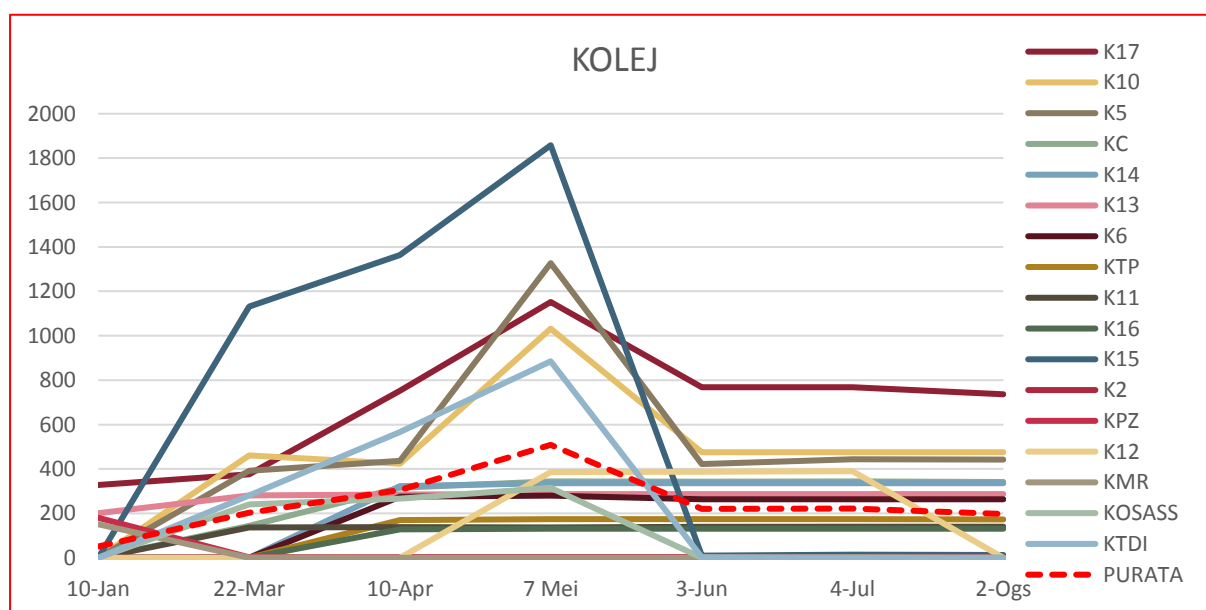

RAJAH 6.5: Data Brokenlink Kolej

6.6

DATA BROKENLINK : PERKHIDMATAN

■ Tertinggi dalam bulan semasa

ALAMAT URL	10-Jan	22-Mar	10-Apr	7 Mei	3-Jun	4-Jul	2-Ogs
SUKAN	315	786	1,178	1,194	1,194	1,194	794
PENERBIT	194	195	412	432	408	408	412
SCIENCEPARK	2	23	1,395	2,829	1,443	3,170	2
HPUPM	2	0	0	0	0	0	2
TPU	0	0	0	0	0	483	0
LIB	2	6	4	12	3	7	0
PALAPES	0	0	0	0	0	0	0
PURATA	64	144	427	638	435	752	173

JADUAL 6.6: Data Brokenlink Perkhidmatan

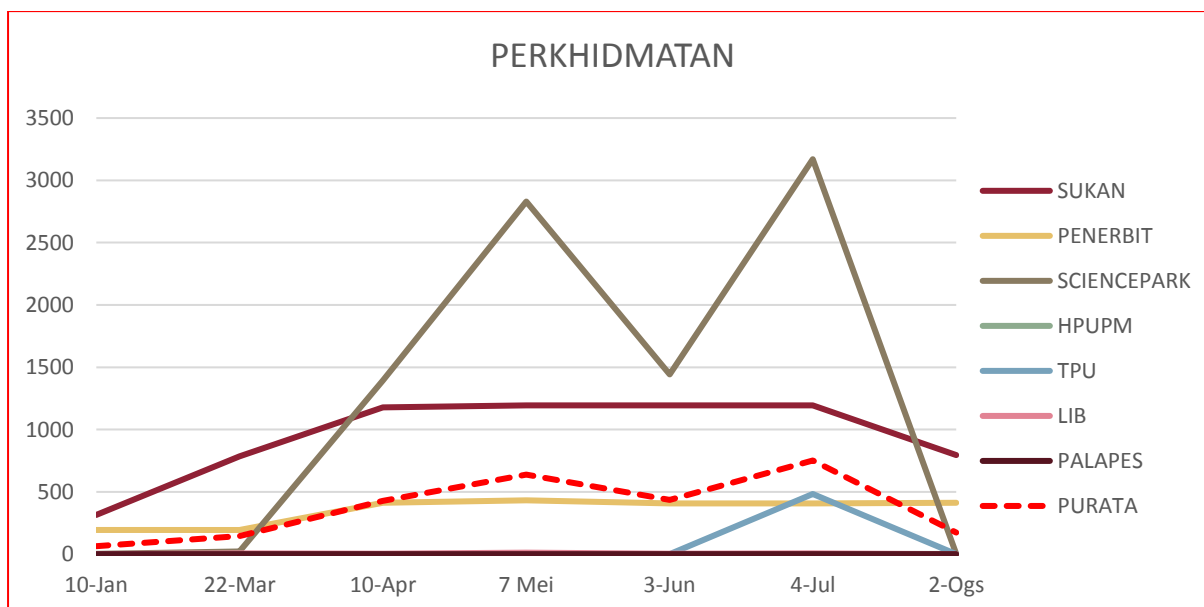

RAJAH 6.6: Data Brokenlink Perkhidmatan