

MANUAL PENGGUNA SISTEM PENGURUSAN LAMAMAN WEB PTJ

SPeL

Pusat Pembangunan Maklumat dan Komunikasi (iDEC)
Pejabat Pemasaran dan Komunikasi (MarComm)

LAMAN UTAMA

1 - Top navigation bar containing links: UTAMA | FAKTA & ANGKA | DIREKTORI STAF | LOKASI | PETA LAMAN | SOALAN LAZIM | HUBUNGI KAMI | Language: English | Font size: 14 | Theme: Dark

2 - UPM Logo and Greeting: Selamat Datang ke Laman Portal PUSAT KEBUDAYAAN & KESENIAN SULTAN SALAHUDDIN ABDUL AZIZ SHAH Universiti Putra Malaysia

3 - Search bar and social media icons (Facebook, Twitter, YouTube, Instagram, RSS, Mobile)

4 - Main featured image: A group of graduates in red gowns celebrating.

5 - "LAWATI KAMI" (Follow Us) section with a "Daftar" button.

6 - Article snippet: "Pengalaman Berharga Tidak Harus Dilepaskan" with a sub-headline "Setiap detik yang anda lalui sebagai pelajar UPM dibariskan sebagai batu loncatan untuk memburai dunia kejayaan yang anda idamkan..."

7 - "PAPER SEMASA" (Current Paper) section: "30 Dec" - Pusat Keperluan Kebajikan Haiwan Sebuah pusat rujukan dalam usaha membangunkan kebajikan haiwan manusia melalui deraan. Misi utama pusat ini ialah untuk mempromosikan pavia kebajikan haiwan manusia kajian saintifik dan bukti kukuh yang membolehkan rielisasi deraan.

8 - Navigation tabs: BAKAL PELAJAR, PELAJAR SEMASA, STAF, ALUMNI

9 - "BERITA SEMASA" (Latest News) section: "Poliklinik Putra Medik tawar harga berpatutan rawatan kesihatan dan khidmat runding" with an image of the clinic building.

10 - "Kehidupan Kampus" (Campus Life) section: "Ketahui kaunikan suasana pembelajaran di sini, mangkalkan rakaman dan kandungan dalam semulajadi" with an image of a student.

11 - "WEBMEDIA" section: Video Korporat, Media Streaming, uCast

12 - "MUAT TURUN DOKUMEN" (Download Documents) and "ARKIB" (Archive) buttons

13 - Achievement banner: "Tahniah! UPM sekali lagi memenangi Anugerah Harta Intelektual Negara 2012" (UPM once again wins the National Intellectual Property Award 2012)

14 - Accreditation logos: UPM IFR, e-ISO, SAMP, LOINS, UMS, EBM, EBMGA, PERTANIKAS, JOBS, UPM IFR

15 - Contact information: Pusat Kebudayaan & Kesenian Sultan Salahuddin Abdul Aziz Shah Universiti Putra Malaysia 43400 UPM Serdang Selangor Darul Ehsan Malaysia. Phone: 603 8946 0001, 603 8946 0002

16 - "PENGHEMATAN DALAM TALIAN" (Online Savings) section: A table listing various services and their corresponding "Kementerian Pengajian Tinggi" (Ministry of Higher Education) logos.

MENU UTAMA LEVEL 1 DAN MENU UTAMA LEVEL 2

UTAMA | FAKTA & ANGKA | MEDIA | DIREKTORI KAKITANGAN | LOKASI | PETA LAMAN | SOALAN LAZIM | HUBUNGI KAMI

 Selamat Datang
Ke Laman Portal
Universiti Putra Malaysia

Jumaat, Mac 15, 2013

MENGENAI KAMI | PENYELIDIKAN | AKADEMIK | JARINGAN | ANTARABANGSA | KEHIDUPAN KAMPUS | PERKHIDMATAN

CARI

Mengenai kami » Maklumat Korporat » Lagu UPM

Lagu UPM

LIHATJUGA

Video Korporats

20

PUTRA GEMILANG

19

i pertanyaan selanjutnya

[Bahagian Pentadbiran](#)
Pejabat Nais Canselor
Universiti Putra Malaysia
43400 UPM Serdang, Selangor
Tel : +603-8947 2076 / +603-8946 8979
Faks : +603-8948 3244 / +603-8947 1044

[Pusat Pemasaran & Komunikasi](#)
Tingkat 4, Bangunan Pentadbiran
Universiti Putra Malaysia
43400 UPM Serdang, Selangor
Tel : +603-8946 6129 / 6009 / 6003
Faks : +603-8946 8972

UTAMA | FAKTA & ANGKA | MEDIA | DIREKTORI KAKITANGAN | LOKASI | PETA LAMAN | SOALAN LAZIM | HUBUNGI KAMI

 Selamat Datang
Ke Laman Portal
Universiti Putra Malaysia

Jumaat, Mac 15, 2013

MENGENAI KAMI | PENYELIDIKAN | AKADEMIK | JARINGAN | ANTARABANGSA | KEHIDUPAN KAMPUS | PERKHIDMATAN

CARI

22

Karnival Pengajian Tinggi Negara 2013 - Jom Masuk U

LIHATJUGA

Maklumat lanjut mengenai program pengajian di UPM:

- Fakulti Sains Pertanian dan Makanan (UPMKB)
- Fakulti Pengajian Alam Sekitar
- Fakulti Bioteknologi dan Sains Biomolekul
- Fakulti Sains Komputer dan Teknologi Maklumat
- Fakulti Perubatan dan Sains Kesihatan
- Fakulti Rekabentuk dan Senibina
- Fakulti Bahasa Moden dan Komunikasi
- Fakulti Ekologi Manusia
- Fakulti Sains dan Teknologi Makanan
- Fakulti Sains
- Fakulti Pengajian Pendidikan
- Fakulti Kejuruteraan
- Fakulti Ekonomi dan Pengurusan

Karnival Pengajian Tinggi Negara (KPTN) - Jom Masuk U kembali lagi bagi edisi ke-9. Karnival ini berlangsung dari 26 Januari hingga 14 April 2013 di zon-zon terlibat (lihat jadual di bawah).

Datanglah ke karnival ini untuk mendapatkan maklumat tepat dan terkini mengenai peluang pendidikan tinggi, akreditasi serta pembiayaan bagi Lulusan SPM/Setaraf dan STPM/Setaraf di peringkat pengajian program Asasi, Diploma, Ijazah Pertama serta Sijil dan Diploma Kemahiran Malaysia.

Singgah di gerai pameran UPM dan bertemu wakil-wakil daripada UPM. Mereka dapat membantu dengan lebih mudah untuk mendapat maklumat tepat dan terkini tentang kemasukan dan program pengajian di UPM.

KPTN 2013 menggabungkan Program Jom Masuk U dan 1Dream2U dibawah anjuran KPT dan Kementerian Pelajaran Malaysia (KPM). Antara aktiviti menarik yang ditawarkan di karnival tersebut adalah:

- o Pameran 1Dream2U
- o Informasi Kemasukan
- o Khidmat Bimbingan Kaunseling
- o Seminar 1Dream2U

PETUNJUK

1	TOP MENU
2	HEADER
3	SOSIAL MEDIA
4	SLIDER
5	PAUTAN PTJ
6	HEADLINES
7	ACARA/AKTIVITI
8	MENU PELANGGAN
9	BERITA
10	PROMOSI

	WEB MEDIA
11	
12	MUAT NAIK DOKUMEN
13	PROMOSI BANNER
14	IKON PAUTAN
15	HUBUNGI KAMI
16	PAUTAN PANTAS
17	MENU UTAMA LEVEL 1
18	MENU UTAMA LEVEL 2
19	KANDUNGAN LEVEL 3
20	PERTANYAAN (ENQUIRIES)
21	LIHAT JUGA (SEE ALSO)
21	PAPARAN KHAS

LAMAN UTAMA

Copyright ©2013 UPM

PETUNJUK

1	ID PUTRA	Masukkan Id Putra
2	KATA LALUAN	Masukkan Kata Laluan
3	LOGIN	Klik Login untuk proses masuk ke sistem

LAMAN KEDUA

SALUPM SISTEM PENGURUSAN LAMAN WEB PTJ

Utama Keluar ZANARIYAH BINTI TOHARI : FAKULTI SAINS KOMPUTER DAN TEKNOLOGI MAKLUMAT Login terakhir : 08:17am, 15/03/2013

PENTADBIR LAMAN WEB
TOP MENU
SOALAN LAZIM (FAQ)
LOKASI (GPS)
HEADER
SOSIAL MEDIA
MENU UTAMA LEVEL 1
MENU UTAMA LEVEL 2
KANDUNGAN LEVEL 3
PAPARAN KHAS
LIHAT JUGA (SEE ALSO)
PROMOSI
PERTANYAAN (ENQUIRIES)
SLIDER
PAUTAN PTJ
ACARA / AKTIVITI
HEADLINES
MENU PELANGGAN
BERITA
WEB MEDIA
MUAT NAIK DOKUMEN
PROMOSI (BANNER)
IKON PAUTAN
HUBUNGI KAMI
PAUTAN PANTAS
AJK LAMAN WEB
FOOTER

FKSKT1

Selamat Datang ke Sistem Pengurusan Laman Web PTJ

Sistem Laman Web Pengurusan Laman Web PTJ merupakan laman web yang akan menjadi enjin kepada laman web PTJ. Semua fakta pentadbiran yang berkaitan dengan laman web PTJ akan dikendalikan oleh pegawai yang telah dilantik oleh PTJ masing2 untuk memasukkan data dan maklumat mengenai PTJ.

JADUAL PETUNJUK

PENTADBIRAN LAMAN WEB	1
TOP MENU	2
SOALAN LAZIM (FAQ)	3
LOKASI (GPS)	4
HEADER	5
SOSIAL MEDIA	6
MENU UTAMA LEVEL 1	7
MENU UTAMA LEVEL 2	8
KANDUNGAN LEVEL 3	9
PAPARAN KHAS	10
LIHAT JUGA (SEE ALSO)	11
PROMOSI	12
PERTANYAAN (ENQUIRIES)	13
SLIDER	14
PAUTAN PTJ	15
ACARA / AKTIVITI	16
HEADLINES	17
MENU PELANGGAN	18
BERITA	19
WEB MEDIA	20
MUAT NAIK DOKUMEN	21
PROMOSI (BANNER)	22
ICON PAUTAN	23

HUBUNGI KAMI	24
PAUTAN PANTAS	25
AJK LAMAN WEB	26

PETUNJUK **1** PENTADBIR LAMAN WEB

- Memaparkan senarai pentadbir yang dibenarkan akses ke sistem

BIL.	SENARAI NAMA	LOG MASUK TERAKHIR	PILIHAN
1.	ZANARIYAH BINTI TOHARI	05:55pm , 01/03/2013	 

PETUNJUK

1	DAFTAR PENTADBIR	Masukkan AJK laman web yang baharu
3		Kemaskini Tajuk
4		Hapus Tajuk

1

- Untuk menambah pentadbir baharu sila klik Daftar Pentadbir
- Borang Baharu akan dipaparkan
- Sila klik Senarai Pentadbir untuk kembali ke halaman sebelumnya.

ii

PENTADBIR LAMAN WEB

Senarai Pentadbir

MAKLUMAT KANDUNGAN

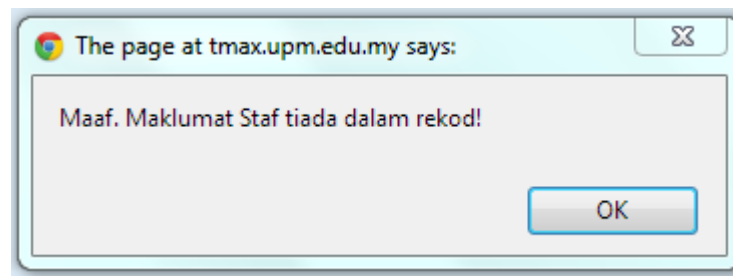

**** Sila isikan Nombor Staf ****

NOMBOR STAF

Hantar

- Jika Nombor Staf yang dimasukkan salah, mesej ralat akan dikeluarkan

	<ul style="list-style-type: none">• Klik HANTAR untuk menghantar nama pentadbir baru dalam system.• Maklumat tentang pentadbir baru akan dipaparkan. <div data-bbox="308 331 1404 724" style="background-color: #e1f5fe; padding: 10px;"><p>PENGGUNA Resource id #4 MAKLUMAT STAF NAMA : SALFARINA BINTI SALIM STAFF ID : NA5415 JAWATAN : JURUTEKNIK KOMPUTER NAMA PTJ : PEJABAT DEKAN FAKULTI SAINS KOMPUTER DAN TEKNOLOGI MAKLUMAT DAFTAR</p></div> <ul style="list-style-type: none">• Klik DAFTAR untuk mendaftar nama pentadbir baru.												
	<ul style="list-style-type: none">• Senarai baru Pentadbir Laman Web telah dimasukkan. <div data-bbox="308 1029 1404 1438" style="background-color: #e1f5fe; padding: 10px;"><p style="text-align: center;">PENTADBIR LAMAN WEB</p><p>Daftar Pentadbir</p><table border="1"><thead><tr><th>Bil.</th><th>Nama Pegawai</th><th>Log Masuk Terakhir</th><th>Pilihan</th></tr></thead><tbody><tr><td>1.</td><td>SALFARINA BINTI SALIM</td><td>07:30am , 01/01/1970</td><td> </td></tr><tr><td>2.</td><td>ZANARIYAH BINTI TOHARI</td><td>09:32am , 05/03/2013</td><td> </td></tr></tbody></table></div>	Bil.	Nama Pegawai	Log Masuk Terakhir	Pilihan	1.	SALFARINA BINTI SALIM	07:30am , 01/01/1970	 	2.	ZANARIYAH BINTI TOHARI	09:32am , 05/03/2013	 
Bil.	Nama Pegawai	Log Masuk Terakhir	Pilihan										
1.	SALFARINA BINTI SALIM	07:30am , 01/01/1970	 										
2.	ZANARIYAH BINTI TOHARI	09:32am , 05/03/2013	 										

2

- Sila klik pada nama pentadbir
- Paparan mengenai maklumat pentadbir akan dipaparkan untuk dikemaskini

Pengurusan Pengguna Laman web

Senarai Pengguna

Nama : ZANARIYAH BINTI TOHARI (zana)

Jawatan : PENOLONG PEGAWAI TEKNOLOGI MAKLUMAT

PTJ : PEJABAT DEKAN FAKULTI SAINS KOMPUTER DAN TEKNOLOGI MAKLUMAT

Akses terakhir : 07:57pm
01/03/2013

Akses : Admin
--Pilih--
Admin
Editor

PADAM

i

- Sila klik Akses untuk menukar Akses Admin ke Editor
- Paparan mengenai maklumat Akses Editor akan dipaparkan

PENTADBIR LAMAN WES

Senarai Pentadbir

MAKLUMAT PEGAWAI

Nama : ZANARIZAH BINTI TOHARI (sena)
Jawatan : PENOLONG PEGAWAI TEKNOLOGI MAKLUMAT
PTJ - PEJABAT DEKAN FAKULTI SAINS KOMPUTER DAN
TEKNOLOGI MAKLUMAT
Akses terakhir : 10:54am
08/03/2013
Akses :

Senarai Modul :

<input checked="" type="checkbox"/> Pentadbir Laman Web	<input checked="" type="checkbox"/> Slider
<input checked="" type="checkbox"/> Top Menu	<input checked="" type="checkbox"/> Pautan PTJ
<input checked="" type="checkbox"/> Soalan Lazim (MAQ)	<input checked="" type="checkbox"/> Acara/Aktiviti
<input checked="" type="checkbox"/> Lokasi(GPS)	<input checked="" type="checkbox"/> Headlines
<input checked="" type="checkbox"/> Header	<input checked="" type="checkbox"/> Menu Pelanggan
<input checked="" type="checkbox"/> Sosial Media	<input checked="" type="checkbox"/> Berita
<input checked="" type="checkbox"/> Menu Utama Level 1	<input checked="" type="checkbox"/> Web Media
<input checked="" type="checkbox"/> Menu Utama Level 2	<input checked="" type="checkbox"/> Muat Naik Dokumen
<input checked="" type="checkbox"/> Kandungan Level 3	<input checked="" type="checkbox"/> Promosi (Banner)
<input checked="" type="checkbox"/> Paparan Khas	<input checked="" type="checkbox"/> Icon Pautan
<input checked="" type="checkbox"/> Lihat Juga(See Also)	<input checked="" type="checkbox"/> Hubungi Kami
<input checked="" type="checkbox"/> Promosi	<input checked="" type="checkbox"/> Pautan Pantas
<input checked="" type="checkbox"/> Pertanyaan(Enquiries)	<input checked="" type="checkbox"/> AJK Laman Web
	<input checked="" type="checkbox"/> Footer

Hapus (Hapuskan name pegawai ini dari pentadbir (sila tandakan))

SENTERON

3

- Sila klik pada simbol kemaskini 
- Mesej kemaskini akan dipaparkan dan klik OK

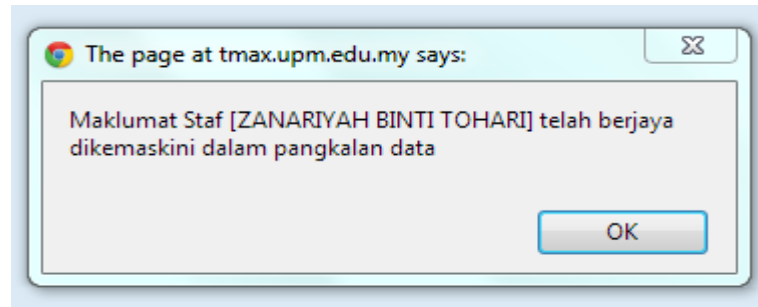

4

- Sila klik pada simbol hapus 
- Mesej hapus akan dipaparkan dan klik OK

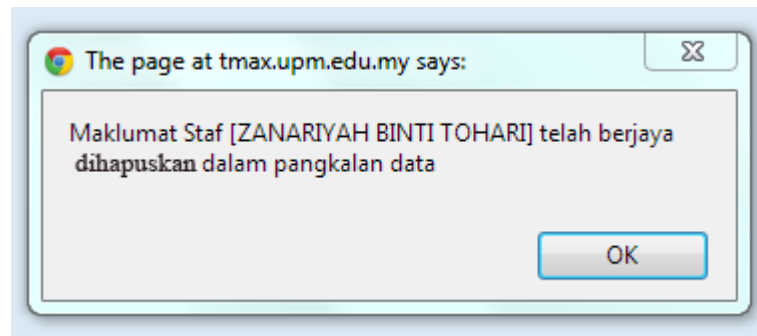
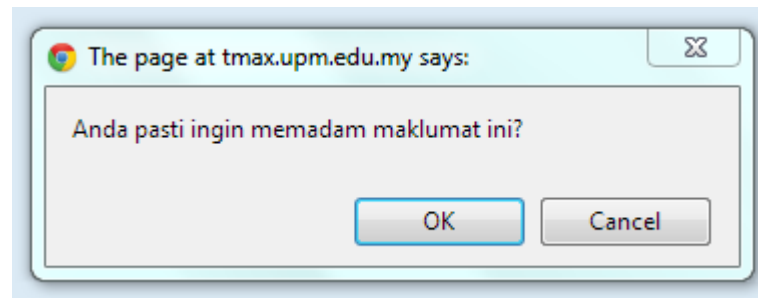

PETUNJUK 2 TOP MENU

- Memaparkan senarai top menu

Bil.	Tajuk Top Menu	Pilihan
1.	Tajuk : MENGENAI KAMI / ABOUT US Nama Pautan : akademik / academic	↑ ↓ 🔍 ✖
2.	Tajuk : PENYELIDIKAN / RESEARCH Nama Pautan : /penyelidikan / /research	↑ ↓ 🔍 ✖ ✓
3.	Tajuk : AKADEMIK / ACADEMIC Nama Pautan : /akademik / /academic	↑ ↓ 🔍 ✖ ✓

Paparan maklumat modul *TOP MENU*

PETUNJUK

1	TAMBAH TOP MENU	Daftarkan <i>Top Menu</i> baharu
2		Carian
3		Pergi ke halaman satu dan halaman akhir
4		Kembali ke halaman sebelum dan seterusnya
5		Pergerakan tajuk ke atas dan ke bawah
6		Kemaskini Tajuk
7		Menandakan status tajuk telah dipaparkan di laman web
8		Hapus Tajuk

1

- Sila klik pada *TAMBAH TOP MENU*
- Borang baharu akan dipaparkan

Senarai Top Menu

TOP MENU

MAKLUMAT KANDUNGAN

*Tajuk : BM :
BI :

BM : cth: /akademik
URL :
BI : eg: /akademik

Status Paparan : YA

* Ruang Wajib

Hantar

- *Ruang Wajib perlu di isi dan jika tidak di isi, mesej ralat akan dipaparkan

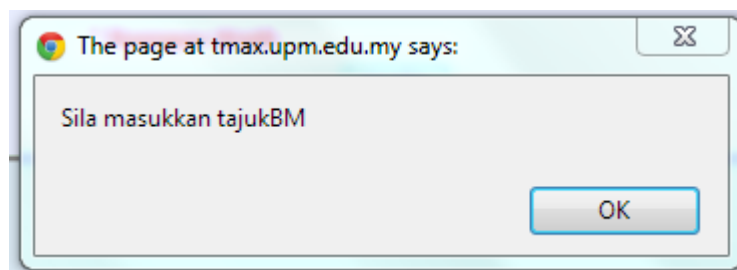

i

- Klik *SENARAI TOP MENU* untuk kembali ke halaman sebelumnya

ii

- Klik HANTAR untuk memasukkan maklumat kandungan yang baru
- Mesej berikut akan dipaparkan dan klik OK

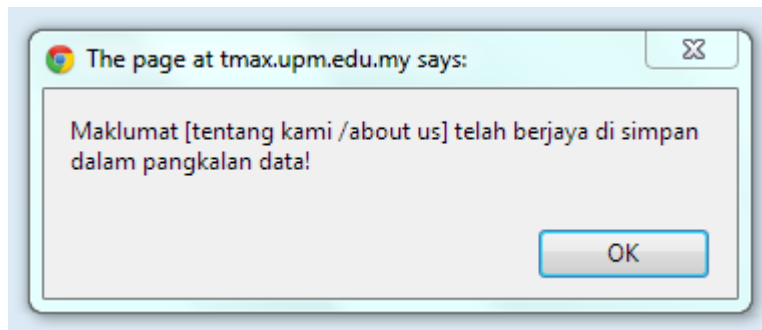
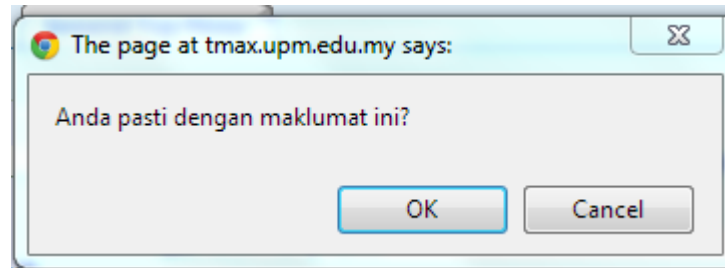

7

- Sila klik pada simbol kemaskini 
- Paparan kandungan *top menu* akan dipaparkan dalam mod kemaskini

TOP MENU

Senarai Top Menu

MAKLUMAT KANDUNGAN

*Tejuk : BM : MENGENAI KAMI
BI : ABOUT US

BM : akademik
URL : cth: /akademik
BI : academic
eg: /akademik

Status Paparan : YA

* Ruangan Wajib

Kemaskini

- Klik KEMASKINI dan Mesej kemaskini akan dipaparkan dan klik OK

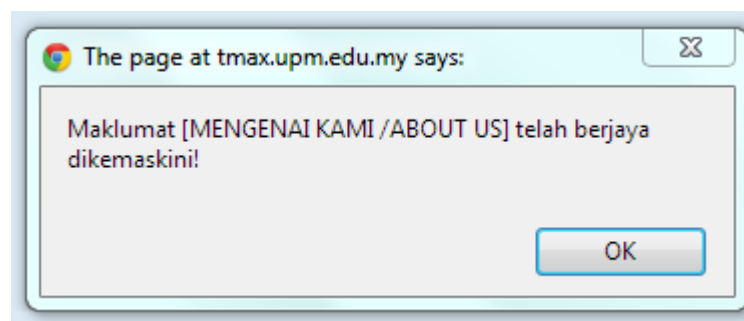
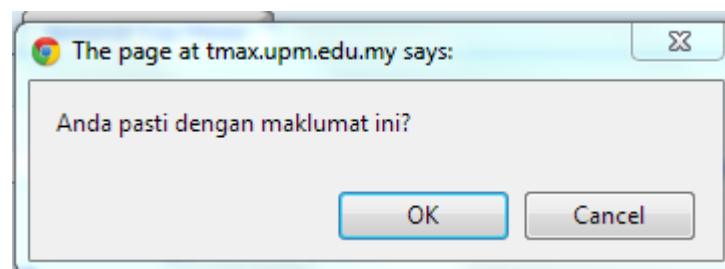

8

- Sila klik pada simbol hapus 
- Mesej hapus akan dipaparkan dan klik OK

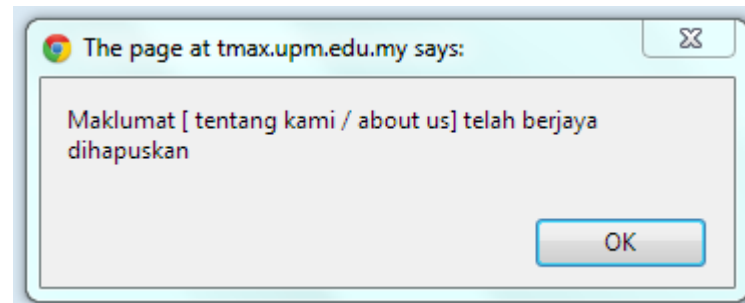
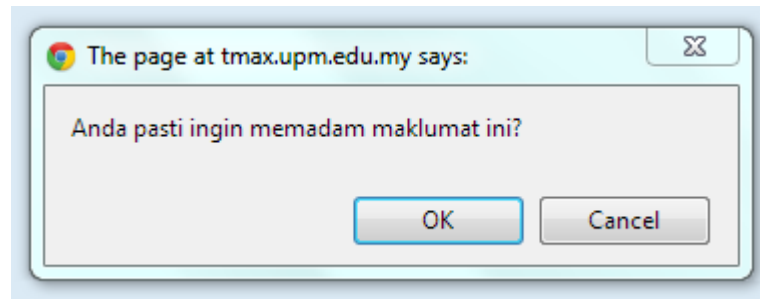

PETUNJUK 3 SOALAN LAZIM (FAQ)

- Memaparkan ruang senarai Soalan Lazim (FAQ)

Bil.	Senarai Tajuk FAQ	Pi
1.	Tajuk Kumpulan FAQ : tentang UPM / about UPM Tajuk FAQ : UPM / UPM	[Refresh] [Delete] [Checkmark]
2.	Tajuk Kumpulan FAQ : tentang UPM / about UPM Tajuk FAQ : BERITA / NEWS	[Refresh] [Delete] [Checkmark]

PETUNJUK

1	TAMBAH SOALAN FAQ	Daftar Soalan FAQ baharu
2	SENARAI KUMPULAN SOALAN FAQ	Memaparkan senarai kumpulan soalan FAQ
3		Carian
4		Pergi ke halaman satu dan halaman akhir
5		Kembali ke halaman sebelum dan seterusnya
6		Kemaskini Tajuk
7		Hapus Tajuk
8		Menandakan status tajuk telah dipaparkan di laman web

1

- Sila klik pada Tambah FAQ
- Sila pilih kumpulan soalan

PETUNJUK

1	TAMBAH SOALAN FAQ	Daftar Soalan FAQ baharu
2	TAMBAH KUMPULAN SOALAN FAQ	Daftar kumpulan soalan FAQ baharu
3	SENARAI KUMPULAN SOALAN FAQ	Memaparkan senarai kumpulan soalan FAQ

- Borang baharu akan dipaparkan

SOALAN LAZIM (FAQ)

Senarai FAQ Senarai Kumpulan FAQ Tambah Kumpulan FAQ

18

MAKLUMAT KANDUNGAN

Kumpulan FAQ : **KESELAMATAN/SECURITY**

*Tajuk :

BM :

SI :

BM :

Soalan :

Path: Words: 0

SI :

BM :

Jawapan :

Path: Words: 0

SI :

BM :

Status Paperen : YA

* Ruangan Wajib

Hantar

- ***Ruangan Wajib** perlu di isi dan jika tidak di isi, mesej ralat akan dipaparkan

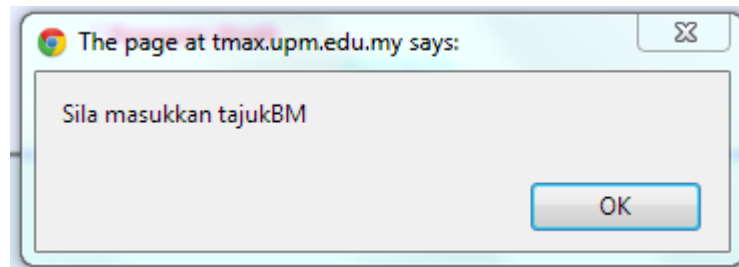

- Klik HANTAR untuk memasukkan maklumat kandungan yang baru
- Mesej berikut akan dipaparkan dan klik OK

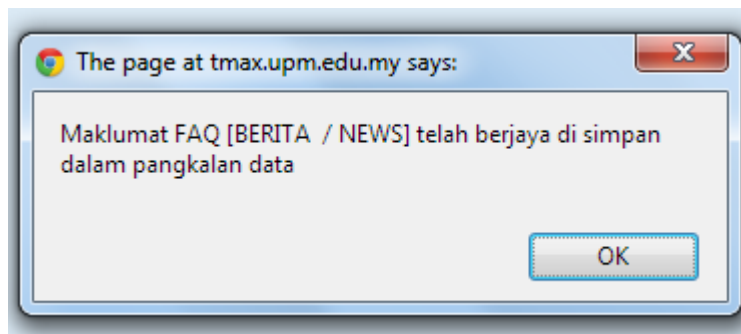

2

- Sila klik pada TAMBAH KUMPULAN SOALAN FAQ
- Borang baharu akan dipaparkan

 YA'. Below these fields is a red asterisk and the text '* Ruangan Wajib'. A 'Hantar' button is located at the bottom right of the form." data-bbox="201 182 849 421"/>

- ***Ruangan Wajib** perlu di isi dan jika tidak di isi, mesej ralat akan dipaparkan

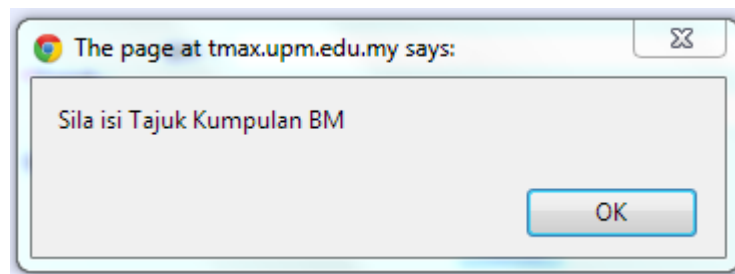

ii

- Klik HANTAR dan mesej akan dipaparkan selepas berjaya dihantar.

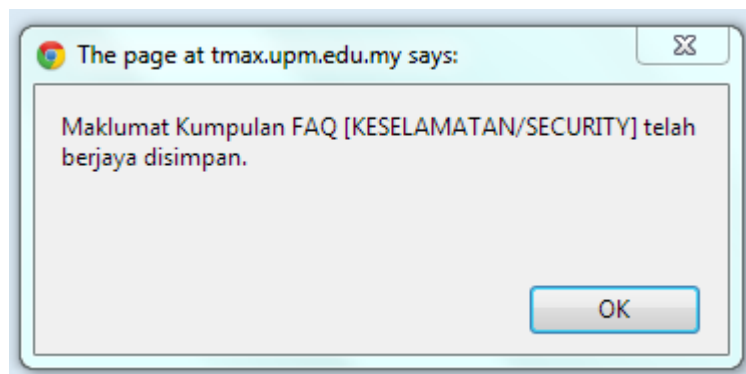

3

- Sila klik pada SENARAI KUMPULAN SOALAN FAQ untuk melihat senarai sedia ada

SOALAN LAZIM (FAQ)

[Senarai FAQ](#) [Tambah Kumpulan FAQ](#)

Carian Cari Per Page : 20 << < 1 > >> Jumlah rekod : 2

Bil.	Senarai Tajuk Kumpulan FAQ	Pilihan
1.	Tajuk Kumpulan FAQ : KESELAMATAN / SECURITY	  
2.	Tajuk Kumpulan FAQ : tentang UPM / about UPM	  

6

- Sila klik pada simbol kemaskini 
- Paparan kandungan soalan lazim (FAQ) akan dipaparkan dalam mod kemaskini

SOALAN LAZIM (FAQ)

MAKLUMAT KANDUNGAN

Kumpulan FAQ :

EM :

*Tajuk :

Soalan :

EM :

Path: Words: 0

SI :

Path: Words: 0

EM : The main campus of UPM is located between Kuala Lumpur, the capital city of Malaysia, and the Kuala Lumpur International Airport (KLIA). It is approximately 25km south of Kuala Lumpur and 45km from KLIA. UPM has a branch campus in Bintulu, Sarawak, East Malaysia.

Path: Words: 44

Jawapan :

EM :

SI :

Path: Words: 39

Status Paparan : YA

* Ruangan Wajib

- Klik KEMASKINI dan Mesej kemaskini akan dipaparkan dan klik OK

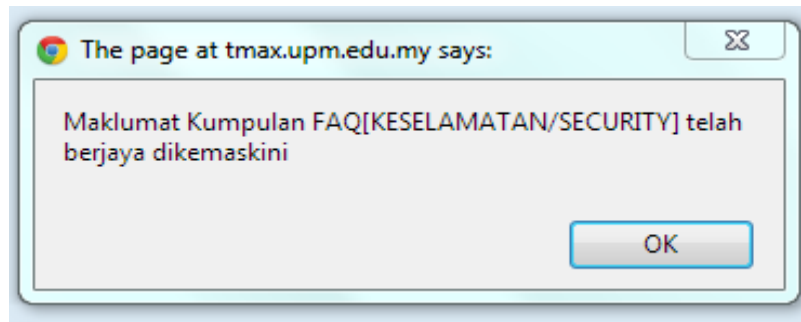

7

- Sila klik pada simbol hapus 
- Mesej hapus akan dipaparkan dan klik OK

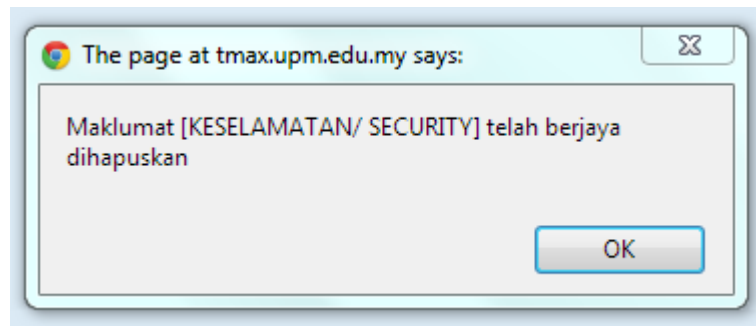
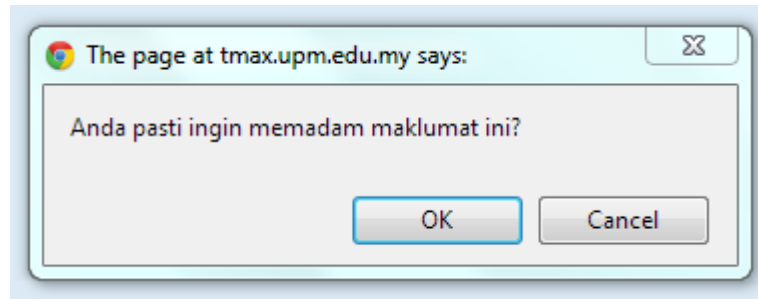

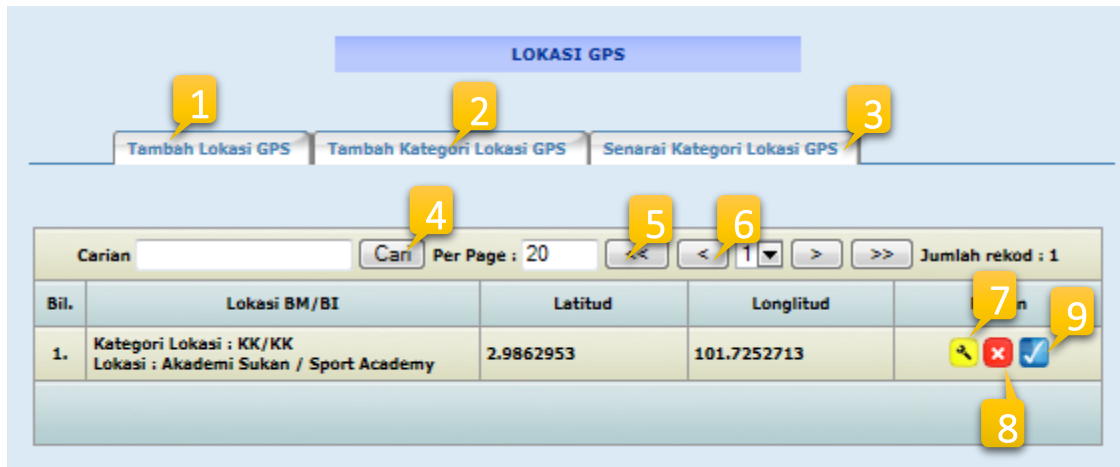

PETUNJUK 4 LOKASI (GPS)

- Memaparkan lokasi GPS

PETUNJUK

1	TAMBAH LOKASI GPS	Masukkan Lokasi GPS yang baharu
2	TAMBAH KATEGORI LOKASI GPS	Masukkan Kategori Lokasi GPS yang baharu
3	SENARAI KATEGORI LOKASI GPS	Memaparkan senarai kategori lokasi GPS
4		Carian
5		Pergi ke halaman satu dan halaman akhir
6		Kembali ke halaman sebelum dan seterusnya
7		Kemaskini Tajuk
8		Hapus Tajuk
9		Menandakan status tajuk telah dipaparkan di laman web

1

- Sila klik pada TAMBAH LOKASI GPS
- Borang baharu akan dipaparkan

LOKASI GPS

Senarai Lokasi GPS Senarai Kategori Lokasi GPS Tambah Kategori Lokasi GPS

MAKLUMAT KANDUNGAN

* Kategori Lokasi : --Sila Pilih--

* Lokasi BM :

* Lokasi BI :

Latitud :

Longitud :

Status Paparan : YA

* Ruang Wajib

Hantar

- * Kategori Lokasi : Maklumat berdasarkan senarai kategori Lokasi GPS

- *Ruang Wajib Kategori perlu dipilih dan jika tidak dipilih, mesej ralat akan dipaparkan

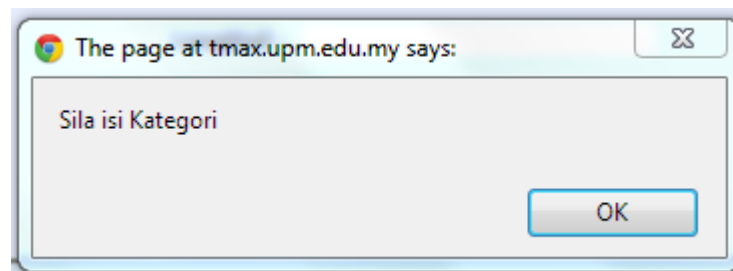

- ***Ruangan Wajib** Lokasi perlu di isi dan jika tidak di isi , mesej ralat akan dipaparkan

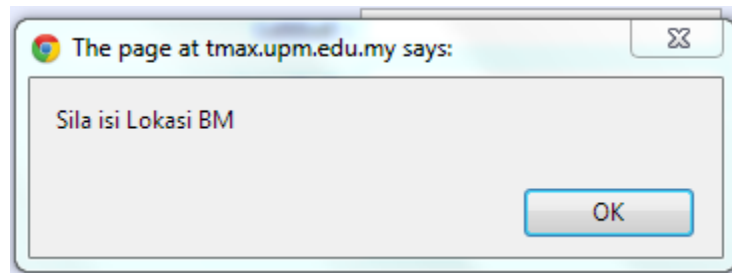

- Klik HANTAR untuk memasukkan maklumat kandungan yang baru
- Mesej berikut akan dipaparkan dan klik OK

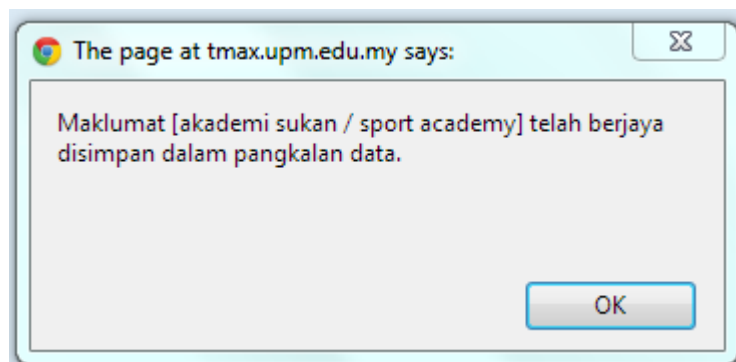
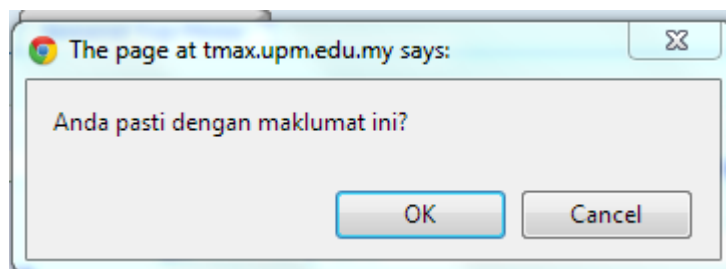

2

- Sila klik pada TAMBAH KATEGORI LOKASI GPS
- Borang baharu akan dipaparkan

- *Kategori Lokasi (BM) : [Text input field]
- *Kategori Lokasi (BI) : [Text input field]
- Status Paparan : YA
- * Ruangan Wajib (indicated in red text)
- Hantar [Submit button]

A yellow callout box with the letter 'ii' points to the 'Hantar' button.

- *Ruangan Wajib Kategori Lokasi perlu di isi dan jika tidak di isi , mesej ralat akan dipaparkan

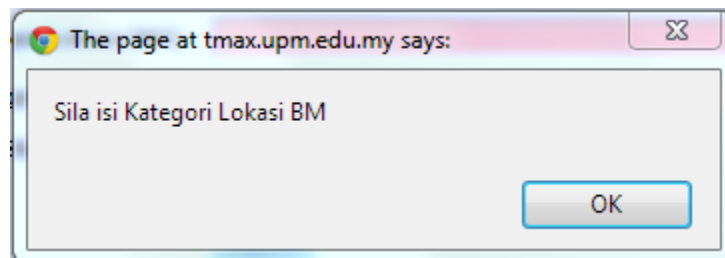

- Klik HANTAR untuk memasukkan maklumat kandungan yang baru
- Mesej berikut akan dipaparkan dan klik OK

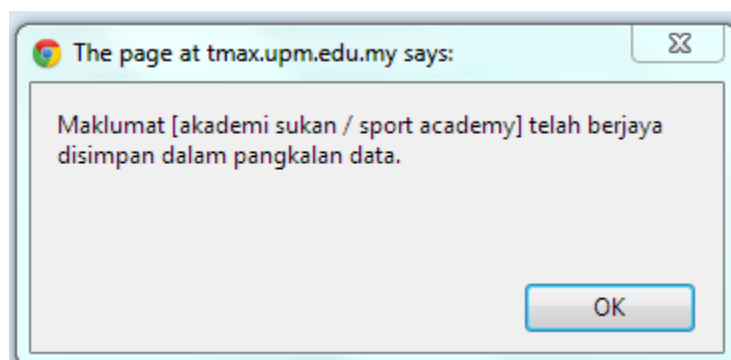

ii

3

- Sila klik pada SENARAI KATEGORI LOKASI GPS
- Memaparkan senarai kategori lokasi GPS

Bil.	Tajuk Kategori Lokasi BM/BI	Pilihan
1.	Kategori Lokasi : akademi sukan/sport academy	[Update] [Delete]
2.	Kategori Lokasi : Astaka Seni, UPM / Astaka Seni, UPM	[Update] [Delete]
3.	Kategori Lokasi : Bahagian Akademik / Academic Division	[Update] [Delete] [Check]

Callout '1' points to the update icon in the first row, and callout '2' points to the update icon in the second row.

1

- Sila klik pada simbol kemaskini 
- Paparan kandungan KATEGORI LOKASI GPS akan dipaparkan dalam mod kemaskini

- *Kategori Lokasi (BM) :
- *Kategori Lokasi (BI) :
- Status Paparan : Publish
- * Ruangan Wajib
-

- Klik KEMASKINI dan Mesej kemaskini akan dipaparkan dan klik OK

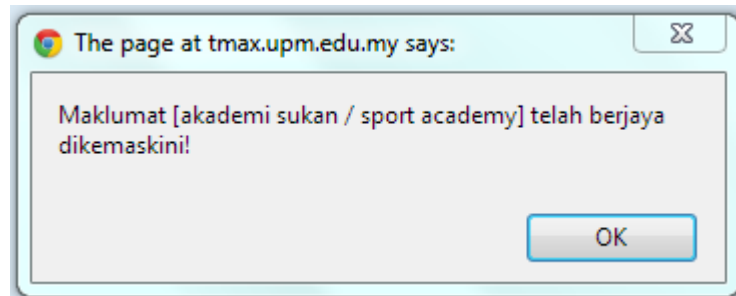

2

- Sila klik pada simbol hapus 
- Mesej hapus akan dipaparkan dan klik OK

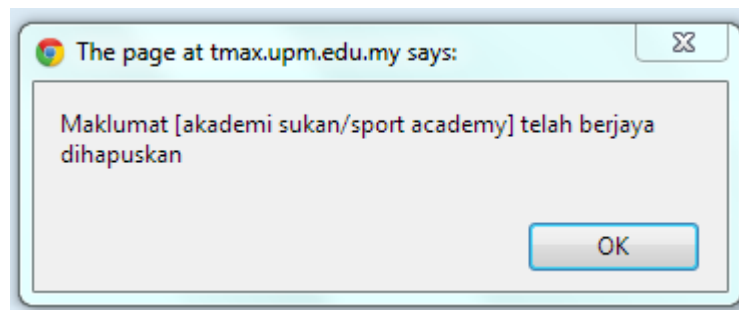
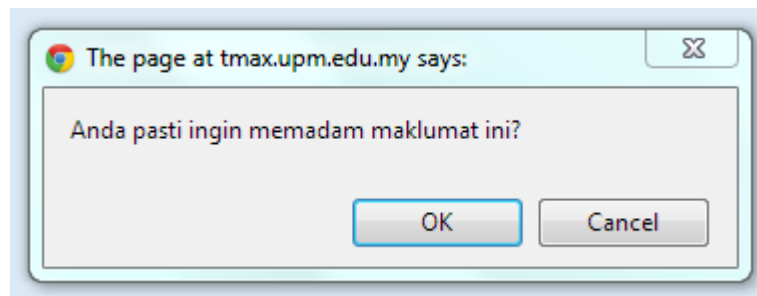

PETUNJUK 5 HEADER

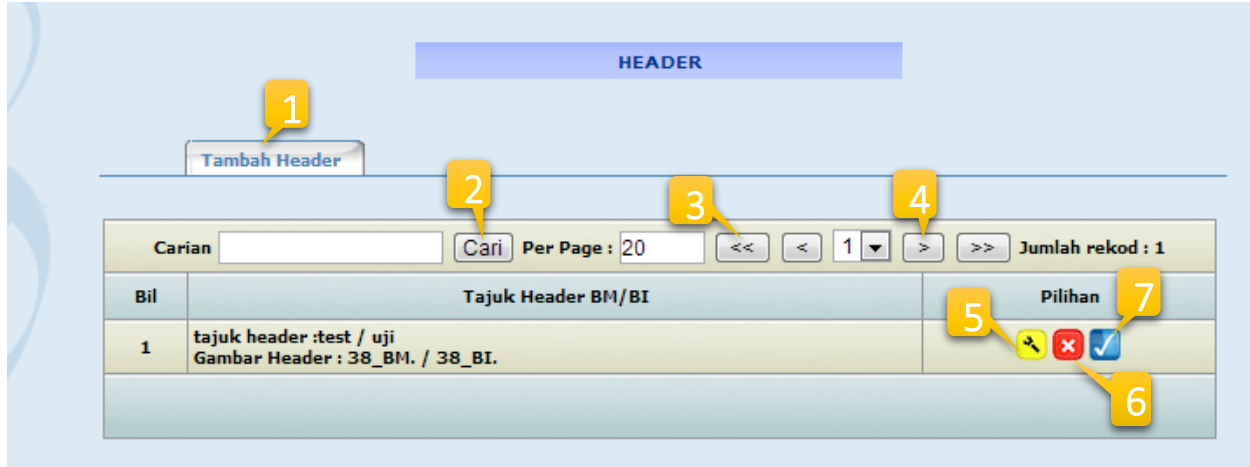

- Memaparkan senarai header

-  Paparan maklumat modul *HEADER*

PETUNJUK

1	TAMBAH LOKASI GPS	Masukkan Lokasi GPS yang baharu
2		Carian
3		Pergi ke halaman satu dan halaman akhir
4		Kembali ke halaman sebelum dan seterusnya
5		Kemaskini Tajuk
6		Hapus Tajuk
7		Menandakan status tajuk telah dipaparkan di laman web

1

- Sila klik pada Tambah Header
- Borang baharu akan dipaparkan

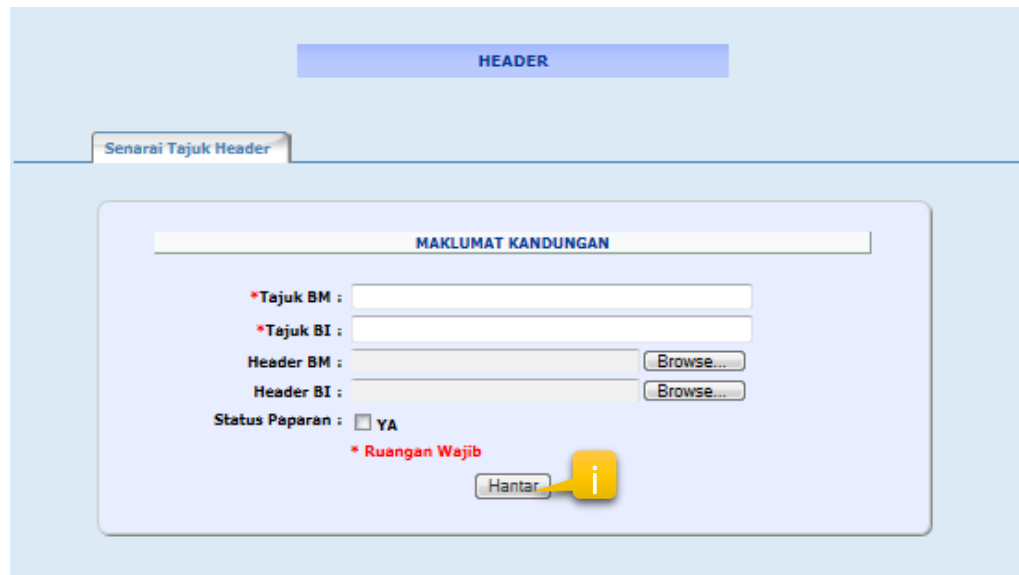

- *Tajuk BM : [Text input field]
- *Tajuk BI : [Text input field]
- Header BM : [Text input field] with a 'Browse...' button
- Header BI : [Text input field] with a 'Browse...' button
- Status Paparan : YA
- * Ruangan Wajib (indicated in red text)
- Hantar button (with an information icon 'i' pointing to it)

- ***Image Size : 1000px X 120px**
- ***Ruangan Wajib** perlu di isi dan jika tidak di isi, mesej ralat akan dipaparkan

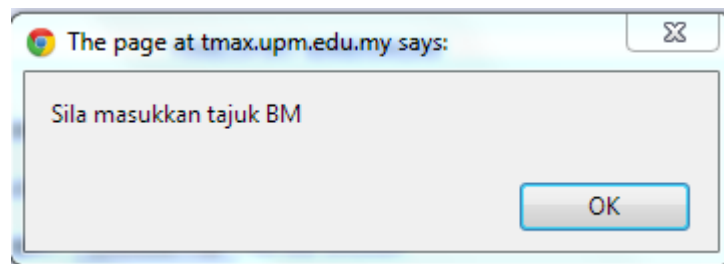

- Klik HANTAR untuk memasukkan maklumat kandungan yang baru
- Mesej berikut akan dipaparkan dan klik OK

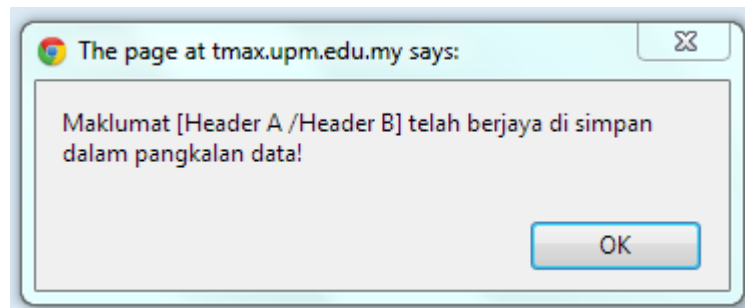
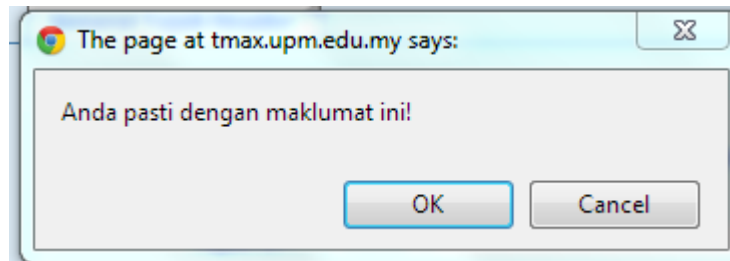

5

- Sila klik pada simbol kemaskini 
- Paparan maklumat kandungan akan dipaparkan dalam mod kemaskini

- Klik KEMASKINI dan Mesej kemaskini akan dipaparkan dan klik OK

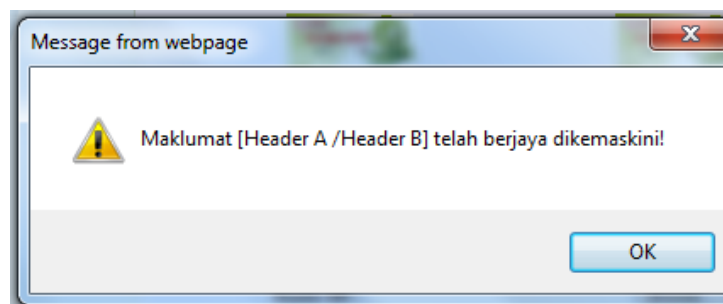
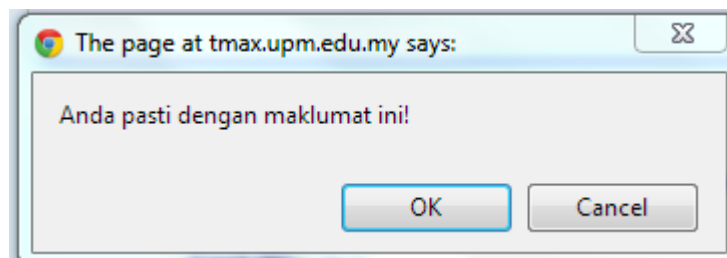

5

- Sila klik pada simbol hapus 
- Mesej hapus akan dipaparkan dan klik OK

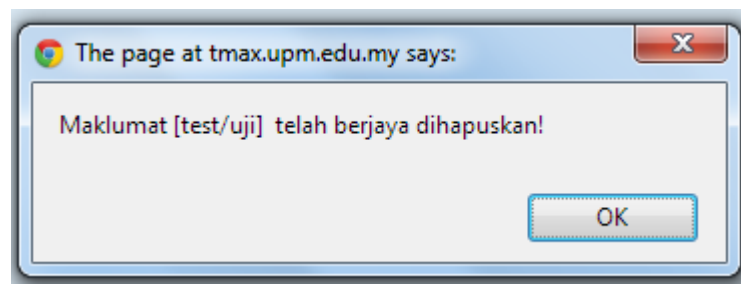
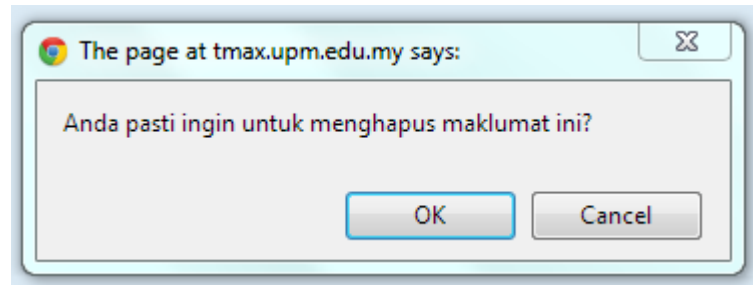

PETUNJUK 6 SOSIAL MEDIA

- Memaparkan senarai sosial media

Bil.	Tajuk Sosial Media	Akshian
1.	Tajuk Sosial Media : BERITA / NEWS Nama Permalink : http://www.upm.edu.my / http://www.upm.edu.my	

The table row contains a 'Tajuk Sosial Media' (5) and a set of action icons (6).

- Paparan maklumat modul SOSIAL MEDIA

PETUNJUK

1	TAMBAH SOSIAL MEDIA	Daftar sosial media baharu
2		Carian
3		Pergi ke halaman satu dan halaman akhir
4		Kembali ke halaman sebelum dan seterusnya
5		Pergerakan tajuk ke atas dan ke bawah
6		Kemaskini Tajuk
7		Hapus Tajuk
8		Menandakan status tajuk telah dipaparkan di laman web

1

- Sila klik pada TAMBAH SOSIAL MEDIA
- Borang baharu akan dipaparkan

SOSIAL MEDIA

Senarai Tajuk Sosial Media

MAKLUMAT KANDUNGAN

*Tajuk Sosial Media : BM :
BI :

Gambar : BM :
BI :
** Saiz gambar hendaklah lebih besar dari 90px X 120px

*Permalink : BM :
BI :
** Taipkan nama fail untuk page ini

Status Paparan : YA
* Ruangan Wajib

- *Image Size : 25px X 12px

- ***Ruangan Wajib** Tajuk Sosial Media dan Permalink perlu di isi dan jika tidak di isi, mesej ralat akan dipaparkan

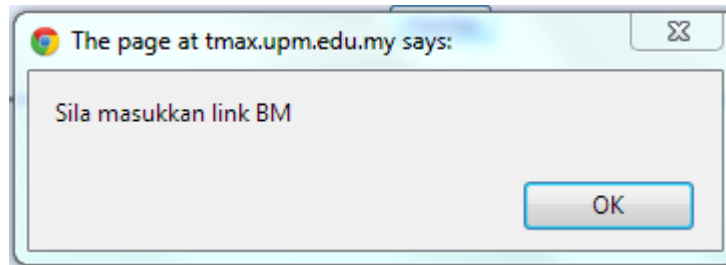
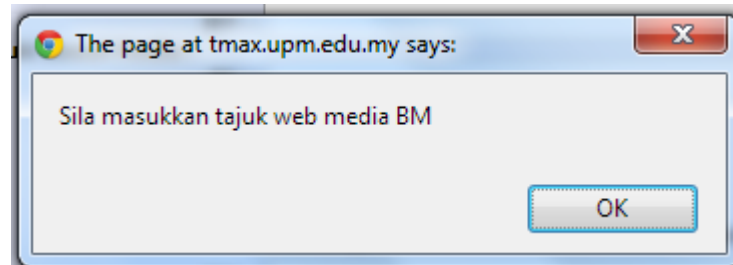

- Klik HANTAR untuk memasukkan maklumat kandungan yang baru
- Mesej berikut akan dipaparkan dan klik OK

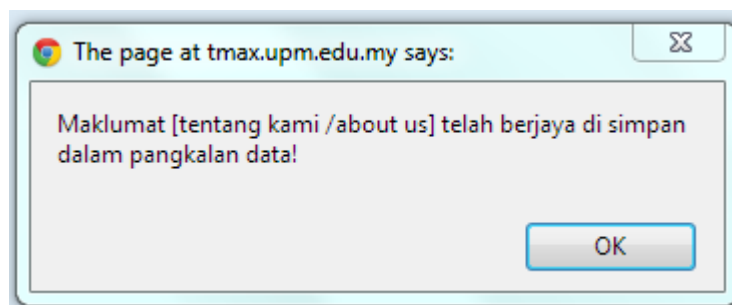
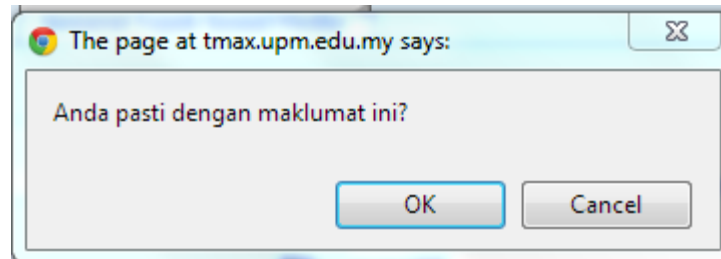

6

- Sila klik pada simbol kemaskini 
- Paparan kandungan TAJUK SOSIAL MEDIA akan dipaparkan dalam mod kemaskini

- Klik KEMASKINI dan Mesej kemaskini akan dipaparkan dan klik OK

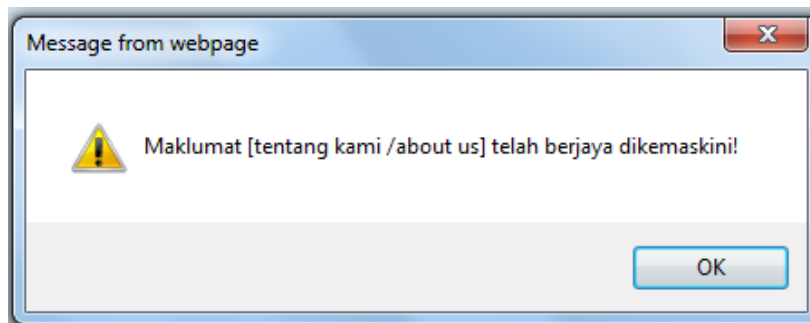

7

- Sila klik pada simbol hapus 
- Mesej hapus akan dipaparkan dan klik OK

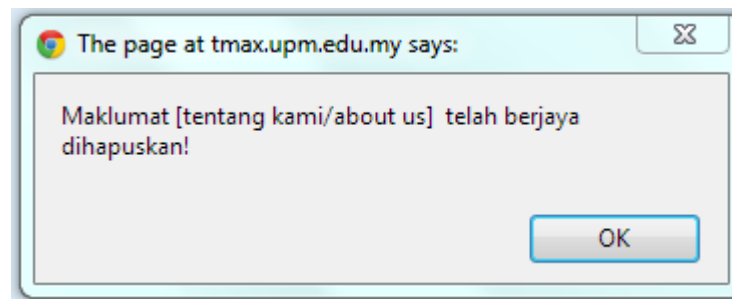
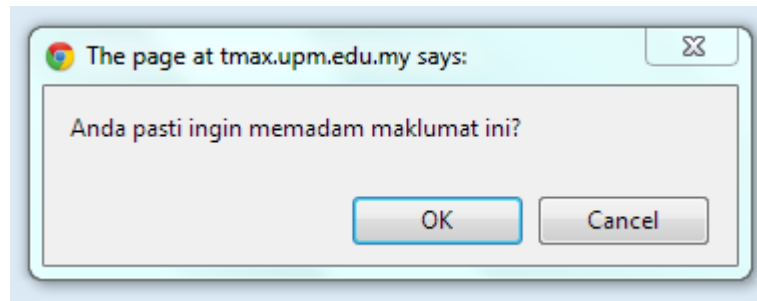

PETUNJUK 7 MENU UTAMA LEVEL 1

- Memaparkan senarai menu utama level 1

i Paparan maklumat modul MENU UTAMA LEVEL 1

*** Hanya Tujuh (7) paparan data sahaja dalam satu masa**

PETUNJUK

1	Tambah Level 1	Daftarkan tajuk level 1 baharu
2		Carian
3		Pergi ke halaman satu dan halaman akhir
4		Kembali ke halaman sebelum dan seterusnya
5		Pergerakan tajuk ke atas dan ke bawah
6		Kemaskini Tajuk
7		Hapus Tajuk
8		Menandakan status tajuk telah dipaparkan di laman web

1

- Sila klik pada TAMBAH LEVEL 1
- Borang baharu akan dipaparkan

MENU UTAMA LEVEL 1

Senarai Menu Utama Level 1

MAKLUMAT KANDUNGAN

*Tajuk L1 : BM :
BI :

Header Gambar L1 :
** Saiz gambar 1000px X 300px

Quote L1 : BM :
BI :

BM : 

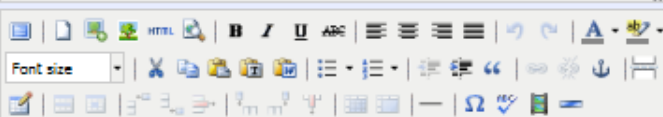
Teks L1 : Path: Words: 0

BI : 

Status Paparan L1 : YA

Permalink L1 : BM :
BI :

** Taipkan nama fail untuk page ini
* Ruangan Wajib

- ***Ruangan Wajib** Menu Utama L1 perlu di isi dan jika tidak di isi, mesej ralat akan dipaparkan

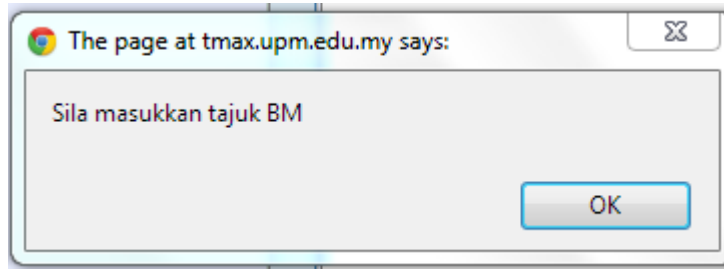

- Klik HANTAR untuk memasukkan maklumat kandungan yang baru
- Mesej berikut akan dipaparkan dan klik OK

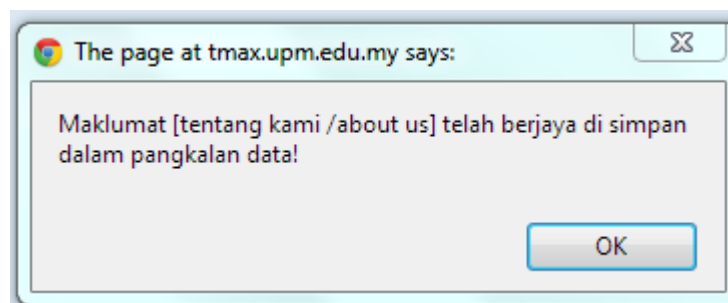
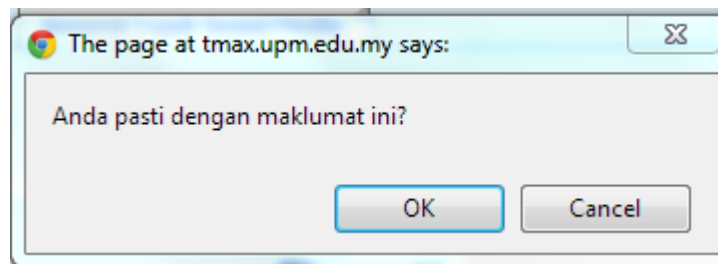

6

- Sila klik pada simbol kemaskini 
- Paparan kandungan LEVEL 1 akan dipaparkan dalam mod kemaskini

MENU UTAMA LEVEL 1

Senarai Menu Utama Level 1

Gambar Header

MAKLUMAT KANDUNGAN

***Tajuk L1 :**
BM : Mengenal Kami
BI : About Us

Header Gambar L1 :
** Saiz gambar 1000px X 300px

Quote L1 :
BM : qwer
BI : qwer

BM :

Path: Words: 0

Teks L1 :

BI :

Path: Words: 0

Status Paparan L1 : YA

Permalink L1 :
BM : ooo
BI : ooo

** Taipkan nama fail untuk page ini
*** Ruang Wajib**

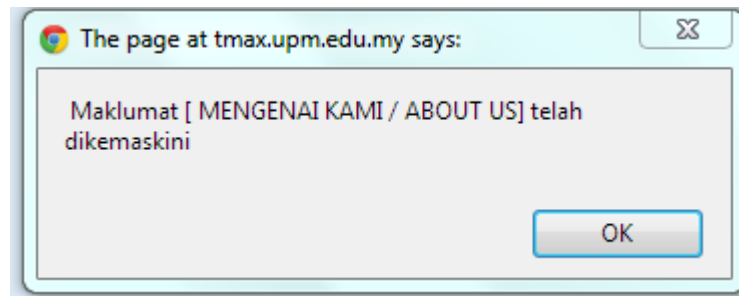
- Klik KEMASKINI dan Mesej kemaskini akan dipaparkan dan klik OK

7

- Sila klik pada simbol hapus 
- Mesej hapus akan dipaparkan dan klik OK

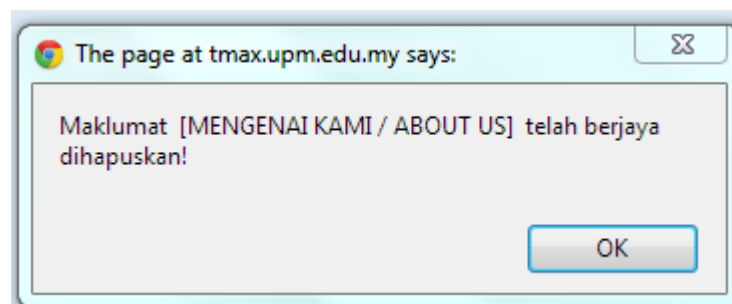
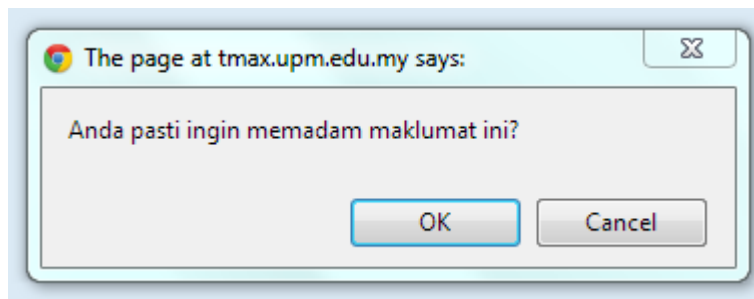

PETUNJUK 8 MENU UTAMA LEVEL 2

- Memaparkan senarai Menu Utama Level 2

MENU UTAMA LEVEL 2

[Tambah Menu Utama Level 2](#)

Carian Jumlah rekod : 1

Tajuk Menu Utama Level 2	Pilihan
R (L1) - AKADEMIK / ACADEMIC (L2) - MAKLUMAT KORPORAT / KORPORAT INFORMATION	<input type="button" value="Edit"/> <input type="button" value="Delete"/> <input type="button" value="Add"/> <input checked="" type="checkbox"/>

Paparan maklumat modul MENU UTAMA LEVEL 2

Maklumat Korporat

UPM telah diiktiraf oleh badan bebas penilaian kerajaan sebagai salah sebuah Universiti yang menerajui bidang penyelidikan dan akademik. Ia ditubuhkan pada tahun 1931 sebagai Sekolah Pertanian, dan kini telah berjaya...[lagi](#)

Visi/Misi/Matlamat Kami
Cokmar
Logo
Lagu UPM
Plagam Pelanggan

Sejarah

Rentetan sejarah UPM dari tahun 1931 sehingga 2011 telah memperlihatkan transformasi dari sebuah sekolah pertanian kecil yang kini gah menjadi salah sebuah Universiti Penyelidikan dan pengajian terunggul di Malaysia,...[lagi](#)

Latar Belakang UPM
Mantan Canselor
Mantan Naib Canselor

i pertanyaan selanjutnya

Bahagian Pentadbiran
Pejabat Naib Canselor
 Universiti Putra Malaysia
 43400 UPM Serdang, Selangor
 Tel : +603-8947 2076 / 8946 8979
 Faks : +603-8948 3244 / 8947 1044

Pejabat Pemasaran & Komunikasi
 Tingkat 4, Bangunan Pentadbiran
 Universiti Putra Malaysia
 43400 UPM Serdang, Selangor
 Tel : +603-8946 6129 / 6009 / 6003
 Faks : +603-8946 8972

Bahagian Perancangan Korporat
Pejabat Naib Canselor
 Universiti Putra Malaysia
 43400 UPM Serdang, Selangor
 Malaysia
 Tel : +603 8947 2051/8946 6028
 Faks : +603 8943 1296

Penerbit
 Universiti Putra Malaysia
 43400 UPM, Serdang Selangor
 Tel : +603-8946 8854/8855
 Faks : +603-89416172

PETUNJUK

1	Tambah Menu Utama Level 2	Daftarkan tajuk yang baharu
2		Carian
3		Pergi ke halaman satu dan halaman akhir
4		Kembali ke halaman sebelum dan seterusnya
5		Pergerakan tajuk ke atas dan ke bawah
6		Kemaskini Tajuk
7		Hapus Tajuk
8		Menandakan status tajuk telah dipaparkan di laman web

- ***Ruangan Wajib** Menu Utama L1 perlu dipilih dan jika tidak dipilih, mesej ralat akan dipaparkan

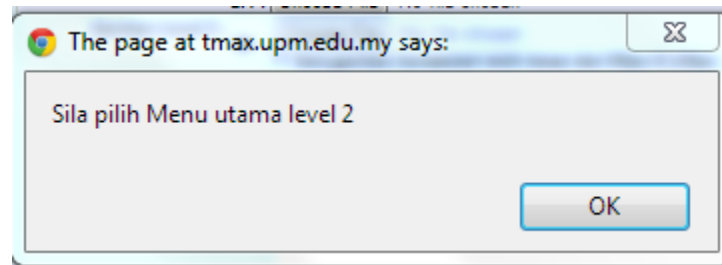

i

- Klik HANTAR untuk memasukkan maklumat kandungan yang baru
- Mesej berikut akan dipaparkan dan klik OK

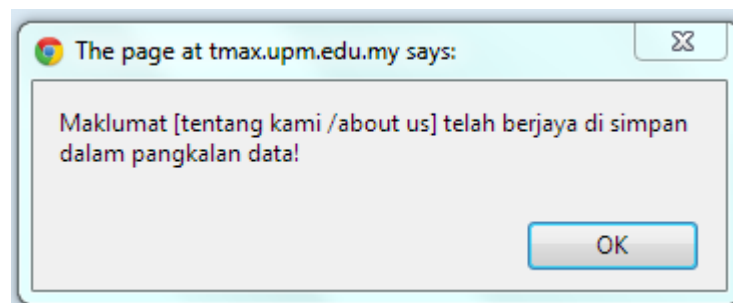
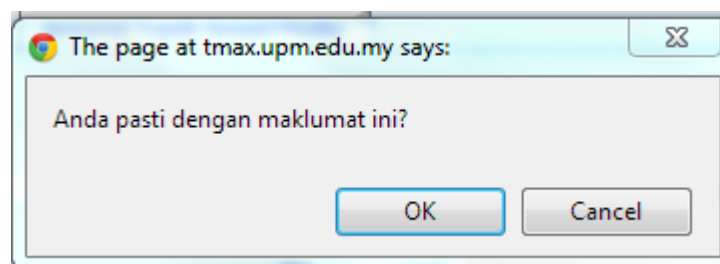

6

- Sila klik pada simbol kemaskini 
- Paparan kandungan MENU UTAMA LEVEL 2 akan dipaparkan dalam mod kemaskini

MENU UTAMA LEVEL 2

Senarai Tab Level 2

GAMBAR

Melayu English

MAKLUMAT KANDUNGAN

*Menu Utama L1 :

BM :

Tajuk Level 2 :

BI :

BM :

Gambar Level 2 :

BI : ** Saiz gambar 320px X px

BM :

Teks Level 2 :

BI :

Status Paparan Level 2 : YA

BM :

Permalink Level 2 :

BI : ** Taipkan nama fail page ini

* **Ruangan Wajib**

- Klik KEMASKINI dan Mesej kemaskini akan dipaparkan dan klik OK

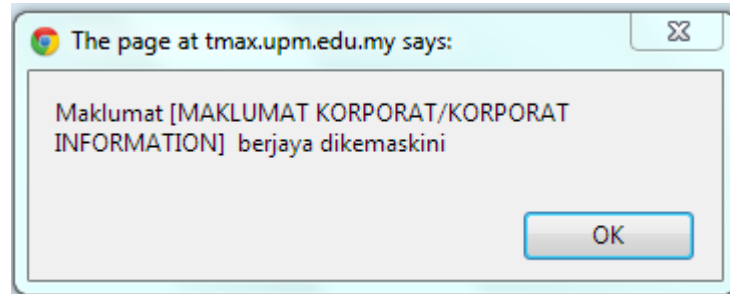

- Sila klik pada simbol hapus 
- Mesej hapus akan dipaparkan dan klik OK

7

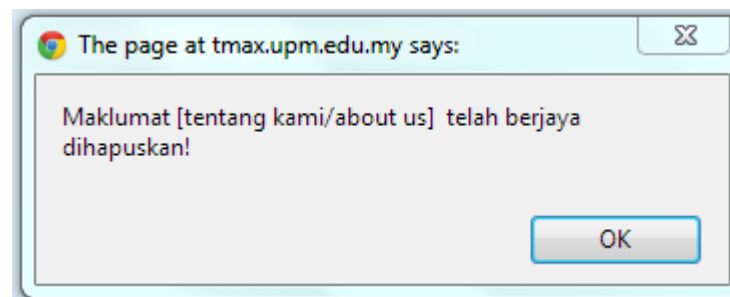
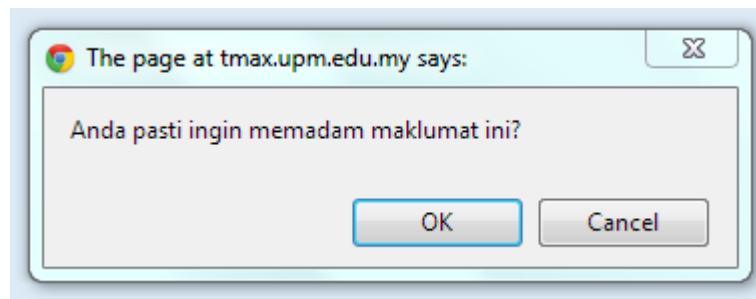

PETUNJUK 9 KANDUNGAN LEVEL 3

- Memaparkan senarai TAB LEVEL 3

Bil.	Tajuk Menu Utama Level 3	Pilihan
1.	(L1) → AKADEMIK / ACADEMIC (L2) → MAKLUMAT KORPORAT / KORPORAT INFORMATION (L3) → UPM cipta produk cegah kanser serviks / UPM discovers product to prevent cervical cancer	   

Callouts 3 and 4 point to the '<' and '>' navigation buttons respectively. Callout 5 points to the L3 menu item text. Callout 6 points to the up arrow icon, callout 7 to the down arrow icon, and callout 8 to the close icon.

Paparan maklumat modul KANDUNGAN LEVEL 3

Sebagai sebuah universiti yang terkemuka dan menjadi Pusat Pembelajaran dan Penyelidikan yang utama pada peringkat antarabangsa, UPM kukuh berpegang pada komitmen untuk terus berusaha mencapai kemajuan dan menjadi universiti yang dihormati. Dalam usaha untuk mencapai keunggulan itu, kami warga UPM bersatu hati mengikut tuntutan visi dan misi serta berkongsi tanggungjawab mencapai matlamat yang telah ditetapkan.

PETUNJUK

1	TAMBAH TAJUK KANDUNGAN LEVEL 3	Daftarkan tajuk kandungan yang baharu
2		Carian
3		Pergi ke halaman satu dan halaman akhir
4		Kembali ke halaman sebelum dan seterusnya
6		Pergerakan tajuk ke atas dan ke bawah
7		Kemaskini Tajuk
8		Hapus Tajuk
9		Menandakan status tajuk telah dipaparkan di laman web

1

- Sila klik pada TAMBAH TAJUK KANDUNGAN LEVEL 3
- Borang baharu akan dipaparkan

KANDUNGAN LEVEL 3

Senarai Kandungan Level 3

MAKLUMAT KANDUNGAN

*Menu Utama L2 : --Sila Pilih--

*Tajuk Content : BM :
BI :

Pautan : BM :
BI :

URL : BM :
BI :

Status Paparan : YA

Permalink : BM :
BI :

** Taipkan nama fail untuk page ini
* Ruang Wajib

Hantar

- *Ruang Wajib Menu Utama L2 dan Tajuk Content perlu di isi dan jika tidak di isi, mesej ralat akan dipaparkan

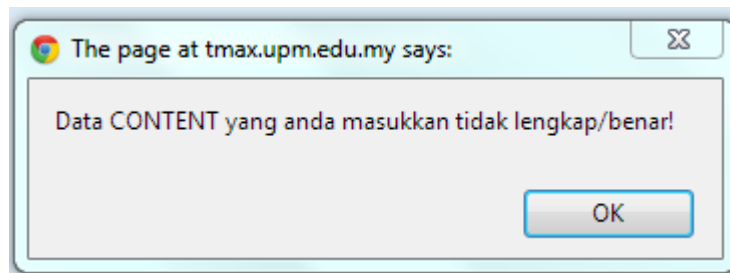

- Klik HANTAR untuk memasukkan maklumat kandungan yang baru
- Mesej berikut akan dipaparkan dan klik OK

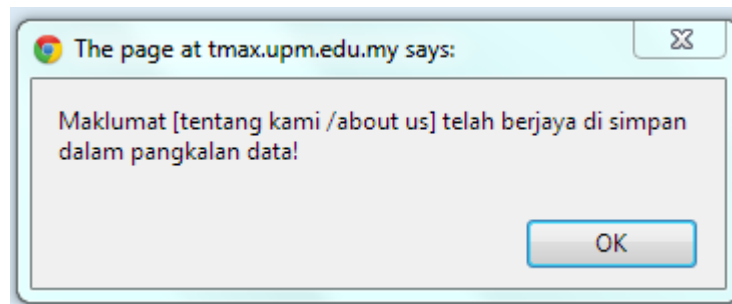
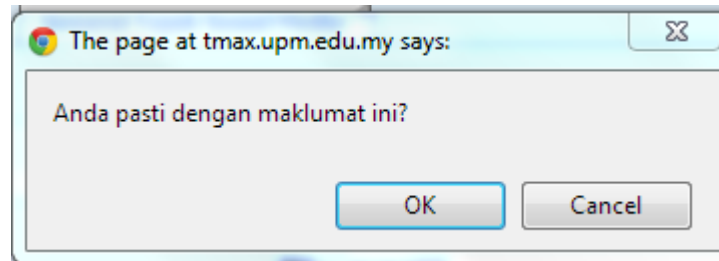

6

- Sila klik pada simbol kemaskini 
- Paparan kandungan LEVEL 3 dipaparkan dalam mod kemaskini

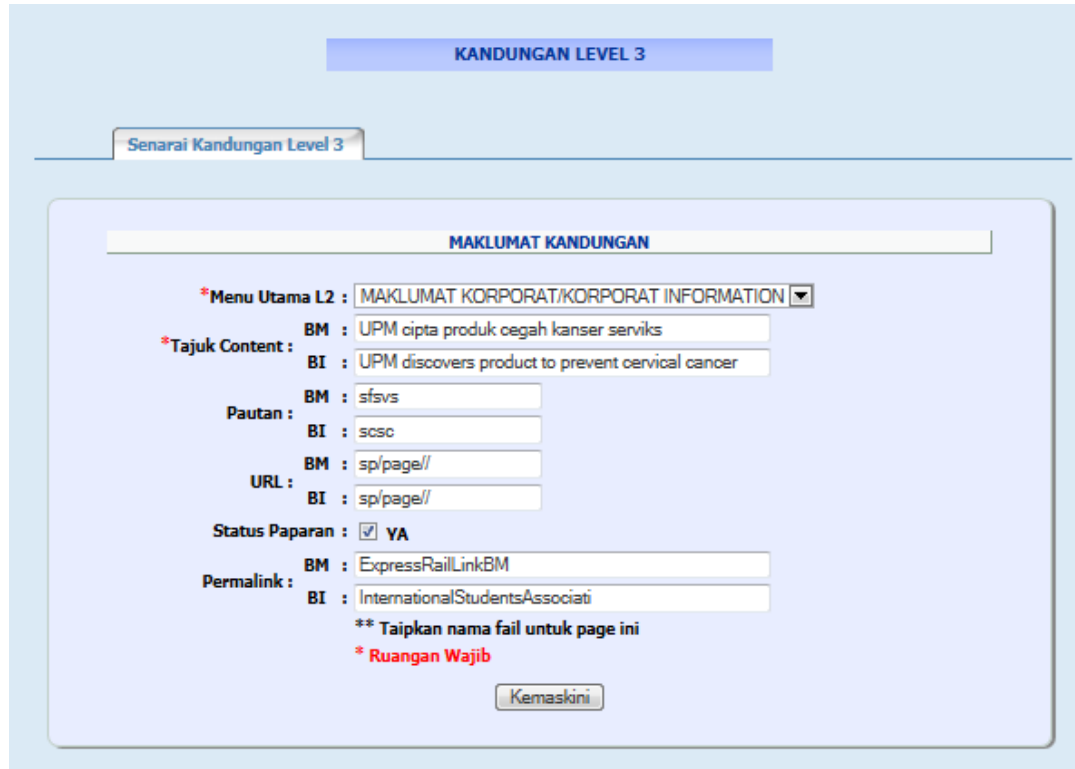

KANDUNGAN LEVEL 3

Senarai Kandungan Level 3

MAKLUMAT KANDUNGAN

*Menu Utama L2 : MAKLUMAT KORPORAT/KORPORAT INFORMATION ▼

*Tajuk Content :
BM : UPM cipta produk cegah kanser serviks
BI : UPM discovers product to prevent cervical cancer

Pautan :
BM : sfsvs
BI : scsc

URL :
BM : sp/page//
BI : sp/page//

Status Paparan : YA

Permalink :
BM : ExpressRailLinkBM
BI : InternationalStudentsAssociati

** Taipkan nama fail untuk page ini
* Ruangan Wajib

Kemaskini

- Klik KEMASKINI dan Mesej kemaskini akan dipaparkan dan klik OK

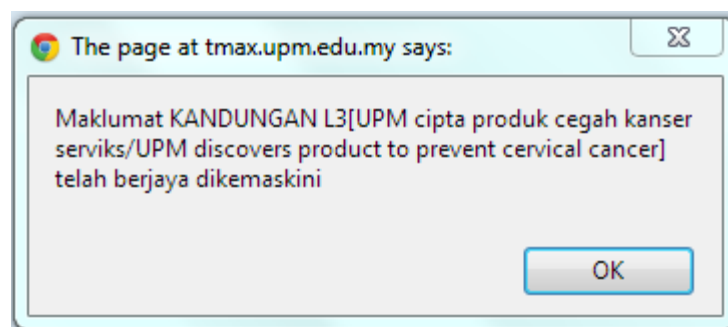

7

- Sila klik pada simbol hapus 
- Mesej hapus akan dipaparkan dan klik OK

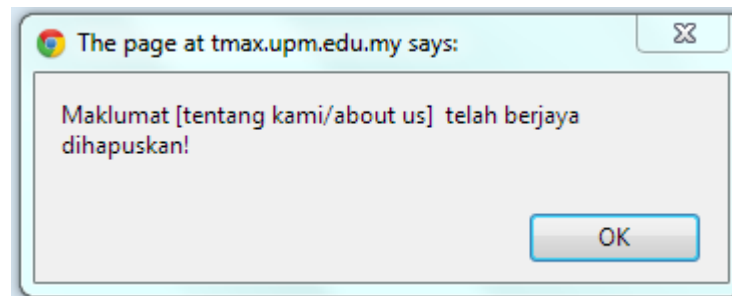
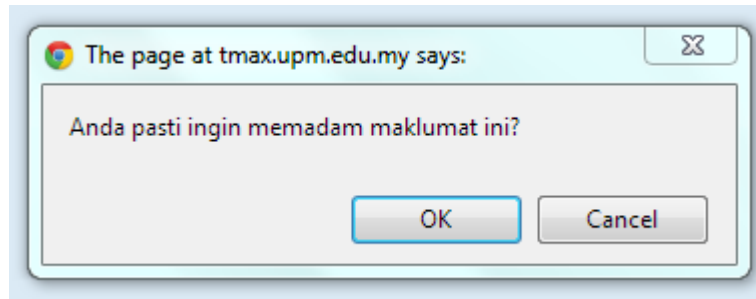

5

- Sila klik pada TAJUK MENU UTAMA LEVEL 3
- Memaparkan kandungan Tajuk Menu Utama Level 3
- Sekiranya tiada data, paparan kandungan Tajuk Menu Utama Level 3 adalah seperti dibawah

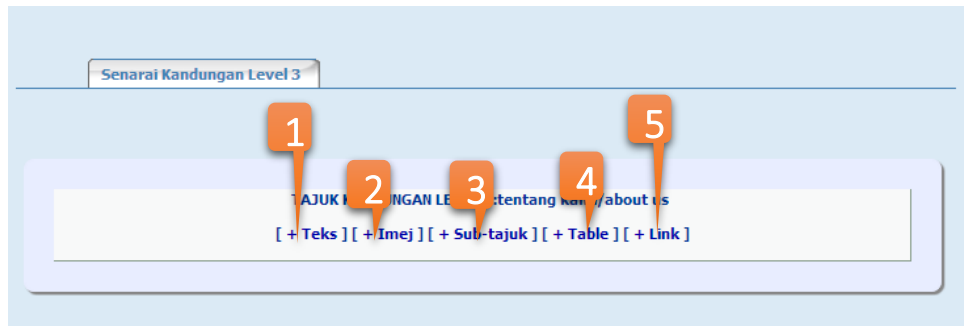

- Jika ada data, paparan kandungan Tajuk Menu Utama Level 3 adalah seperti dibawah

1

- Sila klik pada + TEKS
- Borang baharu akan dipaparkan

KANDUNGAN LEVEL 3

Senarai Kandungan Level 3

Tajuk KANDUNGAN LEVEL 3 : [UPM cipta produk cegah kanser serviks/ UPM discovers product to prevent cervical cancer]

RUANG ISI KANDUNGAN KANDUNGAN LEVEL 3

ID Rujukan : 231

Jenis Kandungan : C H=Highlight, B=Berita, C=Level 3

BM :

*Teks Kandungan :

BI :

Kedudukan Teks : Kiri Tengah Kanan

Status Paparan : YA

* Ruangan Wajib

Hantar

i

- Klik HANTAR untuk memasukkan maklumat kandungan yang baru
- Mesej berikut akan dipaparkan dan klik OK

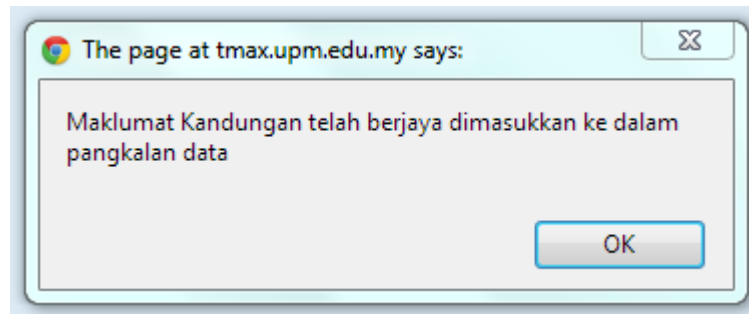

2

- Sila klik pada + IMEJ
- Borang baharu akan dipaparkan

- ID Rujukan : 231
- Jenis Kandungan : C (with a legend: H=Highlight, B=Berita, C=Level 3)
- Gambar/Foto : BM : [Browse...], BI : [Browse...]
- Caption Gambar/Foto : BM : [text input], BI : [text input]
- Kedudukan Gambar/Foto : Kiri Tengah Kanan
- Status Papan : YA
- * Ruangan Wajib (with an information icon)
- Hantar button

ii

- Klik HANTAR untuk memasukkan maklumat kandungan yang baru
- Mesej berikut akan dipaparkan dan klik OK

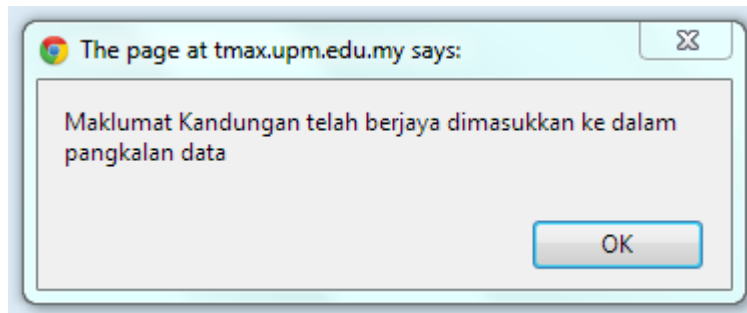

3

- Sila klik pada + SUB-TAJUK
- Borang baharu akan dipaparkan

KANDUNGAN LEVEL 3

Senarai Kandungan Level 3

Tajuk KANDUNGAN LEVEL 3 : [UPM cipta produk cegah kanser serviks/ UPM discovers product to prevent cervical cancer]

RUANG ISI KANDUNGAN KANDUNGAN LEVEL 3

ID Rujukan :

Jenis Kandungan : H=Highlight, B=Berita, C=Level 3

Sub-Tajuk :
 BM :
 BI :

Status Paparan : YA

* Ruangan Wajib

- Klik HANTAR untuk memasukkan maklumat kandungan yang baru
- Mesej berikut akan dipaparkan dan klik OK

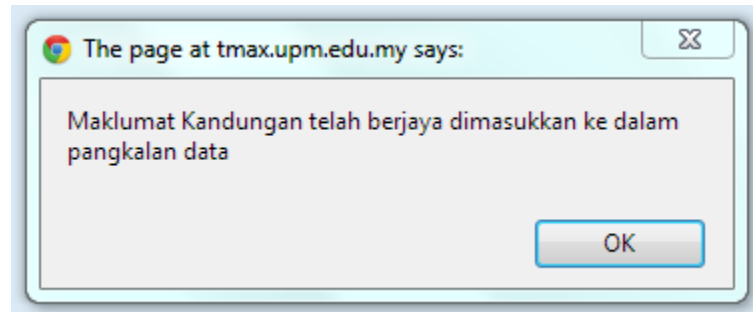

4

- Sila klik pada + TABLE
- Borang baharu akan dipaparkan

KANDUNGAN LEVEL 3

Senarai Kandungan Level 3

Tajuk KANDUNGAN LEVEL 3 : [UPM cipta produk cegah kanser serviks/ UPM discovers product to prevent cervical cancer]

RUANG ISI KANDUNGAN KANDUNGAN LEVEL 3

ID Rujukan : 231

Jenis Kandungan : C H=Highlight, B=Berita, C=Level 3

BM :

Table Kandungan :

BI :

Status Paparan : YA

* Ruang Wajib

Hantar 

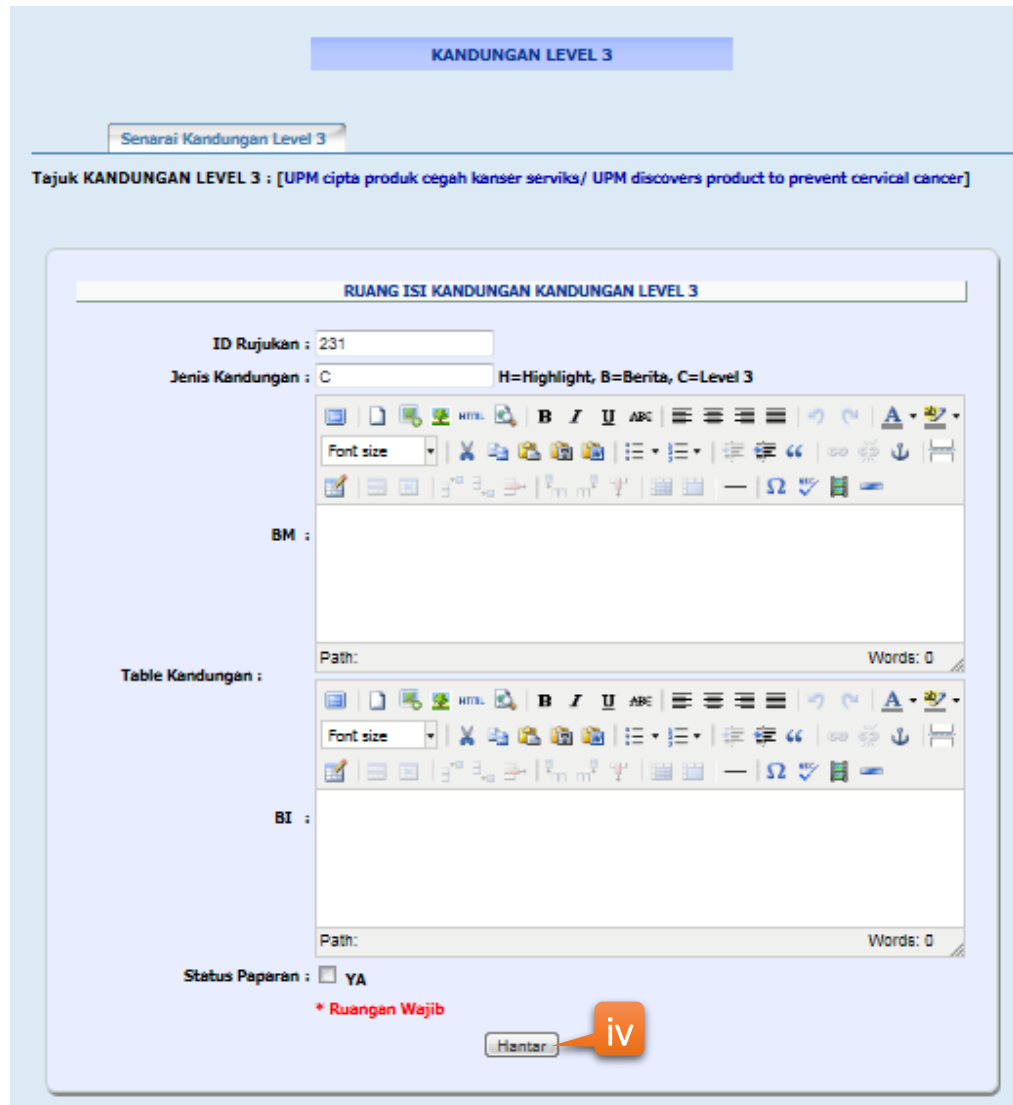

iv

- Klik HANTAR untuk memasukkan maklumat kandungan yang baru
- Mesej berikut akan dipaparkan dan klik OK

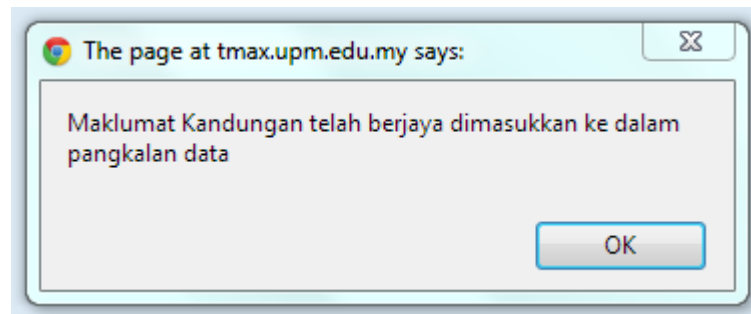

5

- Sila klik pada + LINK
- Borang baharu akan dipaparkan

KANDUNGAN LEVEL 3

Senarai Kandungan Level 3

Tajuk KANDUNGAN LEVEL 3 : [UPM cipta produk cegah kanser serviks/ UPM discovers product to prevent cervical cancer]

RUANG ISI KANDUNGAN KANDUNGAN LEVEL 3

ID Rujukan : 231

Jenis Kandungan : C H=Highlight, B=Berita, C=Level 3

Nama Pautan : BM :
BI :

URL : BM : cth: http://www.example.com
BI : eg: http://www.example.com

Status Paparan : YA

* Ruang Wajib

Hantar V

V

- Klik HANTAR untuk memasukkan maklumat kandungan yang baru
- Mesej berikut akan dipaparkan dan klik OK

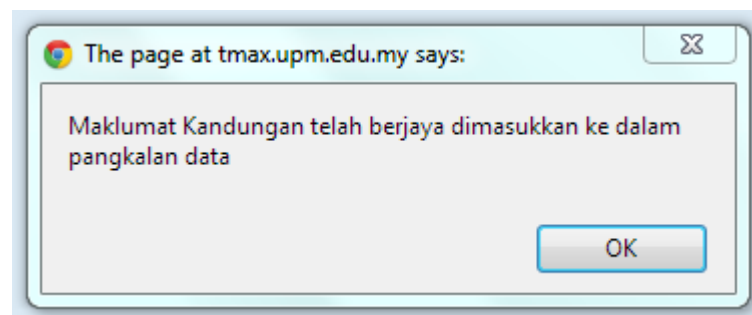

PETUNJUK **10** PAPARAN KHAS

- Memaparkan senarai tajuk paparan khas

PAPARAN KHAS

Tambah Paparan Khas Baharu

SENARAI PAPARAN KHAS

Carian Cari Per Page : 20 << < 1 > >> Jumlah rekod : 1

Bil	Tajuk Paparan Khas	Arahan
1	Pendaftaran Pengajian Pasca Siswazah / Post Graduate Studies URL: sp/page/138/ (sp/page/138/)	↑ ↓ 🔍 ✕

Paparan maklumat modul PAPARAN KHAS

Karnival Pengajian Tinggi Negara 2013 - Jom Masuk U

Karnival Pengajian Tinggi Negara (KPTN) - Jom Masuk U kembali lagi bagi edisi ke-9. Karnival ini berlangsung dari 26 Januari hingga 14 April 2013 di zon-zon terlibat (lihat jadual di bawah).

Datanglah ke karnival ini untuk mendapatkan maklumat tepat dan terkini mengenai peluang pendidikan tinggi, akreditasi serta pembiayaan bagi Lepas SPM/Setaraf dan STPM/Setaraf di peringkat pengajian program Asasi, Diploma, Ijazah Pertama serta Sijil dan Diploma Kemahiran Malaysia.

Singgah di gerai pameran UPM dan bertemu wakil-wakil daripada UPM. Mereka dapat membantu dengan lebih mudah untuk mendapat maklumat tepat dan terkini tentang kemasukan dan program pengajian di UPM.

KPTN 2013 menggabungkan Program Jom Masuk U dan 1Dream2U dibawah anjuran KPT dan Kementerian Pelajaran Malaysia (KPM). Antara aktiviti menarik yang ditawarkan di karnival tersebut adalah:

- o Pameran 1Dream2U
- o Informasi Kemasukan
- o Khidmat Bimbingan Kaunseling
- o Seminar 1Dream2U
- o Cabutan Bertuah

LIHAT JUGA

- Maklumat lanjut mengenai program pengajian di UPM:
- Fakulti Sains Pertanian dan Makanan (UPMKB)
- Fakulti Pengajian Alam Sekitar
- Fakulti Bioteknologi dan Sains Biomolekul
- Fakulti Sains Komputer dan Teknologi Maklumat
- Fakulti Perubatan dan Sains Kesihatan
- Fakulti Rekabentuk dan SeniBina
- Fakulti Bahasa Moden dan Komunikasi
- Fakulti Ekologi Manusia
- Fakulti Sains dan Teknologi Makanan
- Fakulti Sains
- Fakulti Pengajian Pendidikan
- Fakulti Kejuruteraan
- Fakulti Ekonomi dan Pengurusan
- Fakulti Perubatan Veterinar
- Fakulti Perhutanan
- Fakulti Pertanian
- Pusat Asasi Sains Pertanian

PETUNJUK

1	Tambah Paparan Khas Baharu	Daftarkan tajuk paparan khas yang baharu
2		Carian
3		Pergi ke halaman satu dan halaman akhir
4		Kembali ke halaman sebelum dan seterusnya
5		Pergerakan tajuk ke atas dan ke bawah
6		Kemaskini Tajuk
7		Hapus Tajuk
8		Menandakan status tajuk telah dipaparkan di laman web

1

- Sila klik pada TAMBAH PAPARAN KHAS BAHARU dan klik pada Tajuk Baru
- Borang untuk tajuk baru akan dipaparkan

PAPARAN KHAS

Senarai Paparan Khas

MAKLUMAT KANDUNGAN

*Pilihan Tajuk : Pilihan Tajuk Promosi Tajuk Baru

Tajuk :
 BM :
 BI :

Gambar/Foto :
 BM :
 BI :

Caption Gambar/Foto :
 BM :
 BI :

Kedudukan Gambar/Foto : Kiri Tengah Kanan

Sub-Tajuk :
 BM :
 BI :

BM :

Teks Kandungan :
 Path: Words: 0

BI :

Path: Words: 0

Permalink :
 BM :
 BI :

Status Paparan : YA

* Ruang Wajib

- ***Ruangan Wajib** perlu dipilih dan jika tidak dipilih, mesej ralat akan dipaparkan

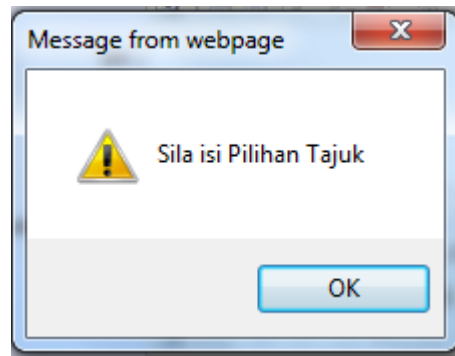

- Klik HANTAR untuk memasukkan maklumat kandungan yang baru
- Mesej berikut akan dipaparkan dan klik OK

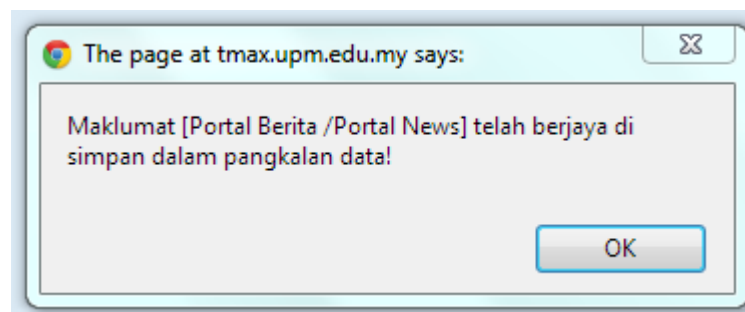
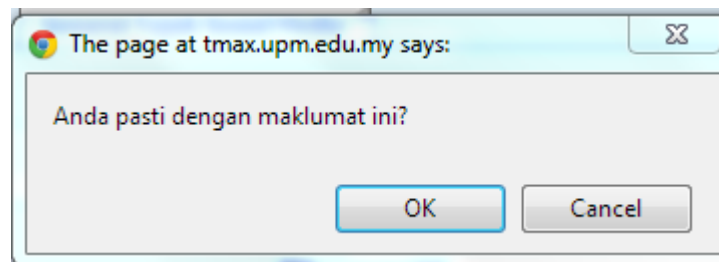

- Klik pada Pilih Tajuk Promosi akan dipaparkan
- Borang untuk Pilih Tajuk Promosi akan dipaparkan

PAPARAN KHAS

Senarai Paparan Khas

MAKLUMAT KANDUNGAN

***Pilihan Tajuk :** Pilihan Tajuk Promosi Tajuk Baru

Tajuk :

Gambar/Foto : BM :
BI :

Caption Gambar/Foto : BM :
BI :

Kedudukan Gambar/Foto : Kiri Tengah Kanan

Sub-Tajuk : BM :
BI :

Teks Kandungan :

BM :

Path: Words: 0

BI :

Path: Words: 0

Permalink : BM :
BI :

Status Paparan : YA

*** Ruangan Wajib**

- *Ruangan Wajib perlu dipilih dan jika tidak dipilih, mesej ralat akan dipaparkan

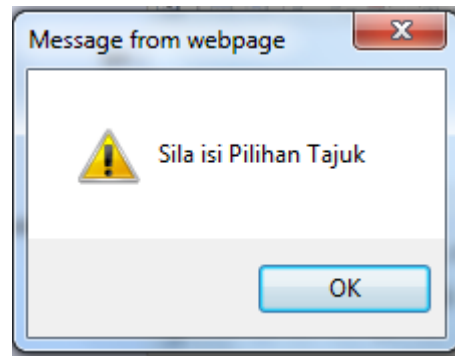

- Klik HANTAR untuk memasukkan maklumat kandungan yang baru
- Mesej berikut akan dipaparkan dan klik OK

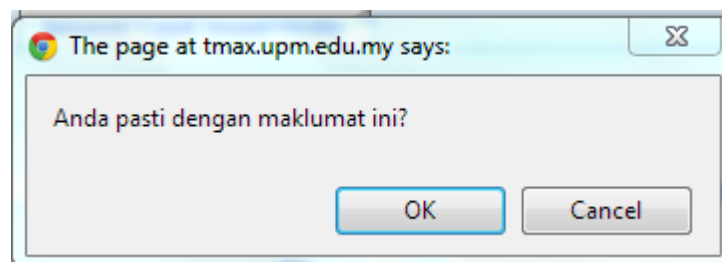
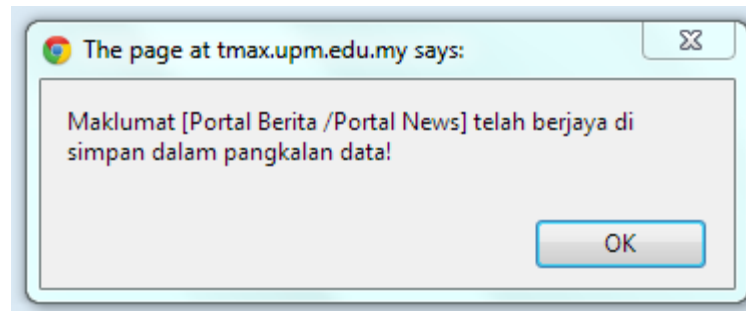

6

- Sila klik pada simbol kemaskini 
- Paparan kandungan PAPARAN KHAS akan dipaparkan dalam mod kemaskini

PAPARAN KHAS

Senarai Paparan Khas

Gambar / Foto Paparan Khas

Melayu  English 

MAKLUMAT KANDUNGAN

***Pilih Tajuk :** Pilihan Tajuk Promosi Tajuk Baru

Tajuk : Portal Berita/Portal News

Gambar/Foto : SM :
SI :

Caption Gambar/Foto : SM :
SI :

Kedudukan Gambar/Foto : Kiri Tengah Kanan

Sub-Tajuk : SM :
SI :

SM :

Teks Kandungan :

Path: p Words: 1

SI :

Path: p Words: 0

Permalink : SM :
SI :

URL

**** Nama URL untuk Paparan Khas**

SM : sp/page/150/
SI : sp/page/150/

Status Paparan : YA

*** Ruangan Wajib**

- Klik KEMASKINI dan Mesej kemaskini akan dipaparkan dan klik OK

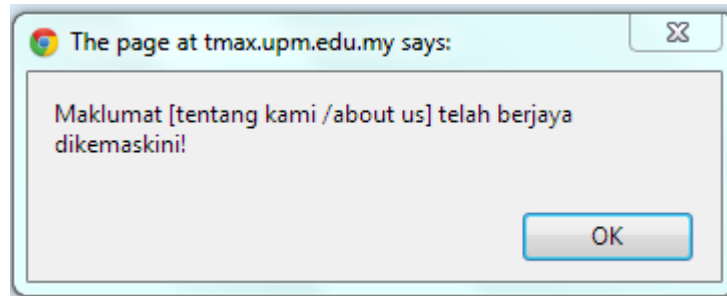

7

- Sila klik pada simbol hapus 
- Mesej hapus akan dipaparkan dan klik OK

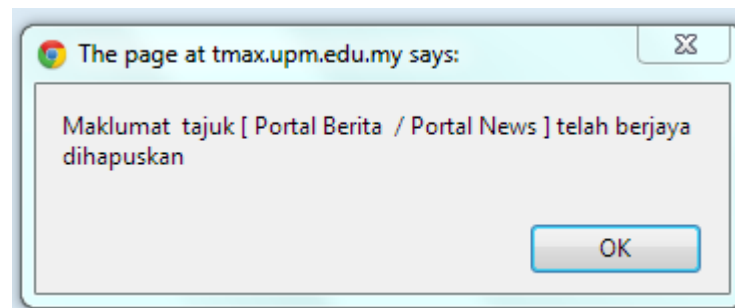
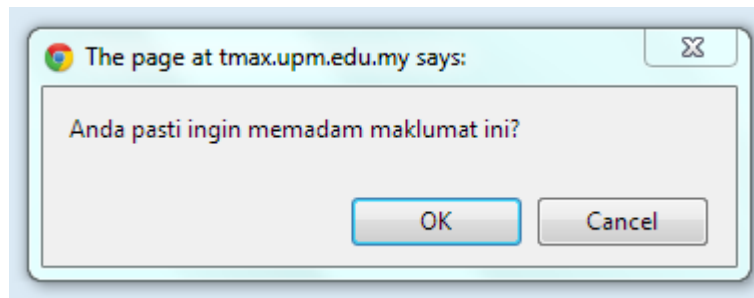

PETUNJUK **11** LIHAT JUGA (SEE ALSO)

- Memaparkan senarai Lihat Juga (See Also) menu utama

LIHAT JUGA / SEE ALSO

Tambah Link See Also Baharu (Menu Utama) Tambah Link See Also Baharu (Papararan Khas)

Senarai Link See Also (Menu Utama) Senarai Link See Also (Papararan Khas)

2 SENARAI LIHAT JUGA / SEE ALSO (MENU UTAMA)

Carian Cari Per Page : 20 << < 1 > >> Jumlah rekod : 2

Bil.	Tajuk Lihat Juga	Pilihan
1.	Menu L1 --> AKADEMIK / ACADEMIC Menu L2 --> MAKLUMAT KORPORAT / KORPORAT INFORMATION Menu L3 --> UPM cipta produk cegah kanser serviks / UPM discovers product to prevent cervical cancer Tajuk --> BERITA / NEWS	6 8 ✎ ✖ ✓
2.	Menu L1 --> AKADEMIK / ACADEMIC Menu L2 --> MAKLUMAT KORPORAT / KORPORAT INFORMATION Menu L3 --> UPM cipta produk cegah kanser serviks / UPM discovers product to prevent cervical cancer Nama Pautan --> bn / bi URL --> bm / bi	7 ✎ ✖

Paparan maklumat modul PAPARAN KHAS

Karnival Pengajian Tinggi Negara 2013 - Jom Masuk U

Karnival Pengajian Tinggi Negara (KPTN) - Jom Masuk U kembali lagi bagi edisi ke-9. Karnival ini berlangsung dari 26 Januari hingga 14 April 2013 di zon-zon terlibat (lihat jadual di bawah).

Datanglah ke karnival ini untuk mendapatkan maklumat tepat dan terkini mengenai peluang pendidikan tinggi, akreditasi serta pembiayaan bagi Lulusan SPM/Setaraf dan STPM/Setaraf di peringkat pengajian program Asasi, Diploma, Ijazah Pertama serta Sijil dan Diploma Kemahiran Malaysia.

Singgah di gerai pameran UPM dan bertemu wakil-wakil daripada UPM. Mereka dapat membantu dengan lebih mudah untuk mendapat maklumat tepat dan terkini tentang kemasukan dan program pengajian di UPM.

KPTN 2013 menggabungkan Program Jom Masuk U dan 1Dream2U dibawah anjuran KPT dan Kementerian Pelajaran Malaysia (KPM). Antara aktiviti menarik yang ditawarkan di karnival tersebut adalah:

- o Pameran 1Dream2U
- o Informasi Kemasukan
- o Khidmat Bimbingan Kaunseling
- o Seminar 1Dream2U
- o Cabutan Bertuah

LIHAT JUGA

Maklumat lanjut mengenai program pengajian di UPM:

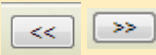
- Fakulti Sains Pertanian dan Makanan (UPMKB)
- Fakulti Pengajian Alam Sekitar
- Fakulti Bioteknologi dan Sains Biomolekul
- Fakulti Sains Komputer dan Teknologi Maklumat
- Fakulti Perubatan dan Sains Kesihatan
- Fakulti Rekabentuk dan SeniBina
- Fakulti Bahasa Moden dan Komunikasi
- Fakulti Ekologi Manusia
- Fakulti Sains dan Teknologi Makanan
- Fakulti Sains
- Fakulti Pengajian Penyelidikan
- Fakulti Kejuruteraan
- Fakulti Ekonomi dan Pengurusan
- Fakulti Perubatan Veterinar
- Fakulti Permutanan
- Fakulti Pertanian
- Pusat Asasi Sains Pertanian

PETUNJUK

1	TAMBAH LINK SEE ALSO BAHARU	Tambah Link See Also Baharu (Menu Utama) Tambah Link See Also Baharu (Paparan Khas)
2	SENARAI LINK SEE ALSO	Senarai Link See Also (Menu Utama) Senarai Link See (Paparan Khas)
3		Carian
4		Pergi ke halaman satu dan halaman akhir
5		Kembali ke halaman sebelum dan seterusnya
6		Kemaskini Tajuk
7		Hapus Tajuk
8		Menandakan status tajuk telah dipaparkan di laman web

1

- Sila klik pada TAMBAH LINK SEE ALSO BAHARU (MENU UTAMA) dan klik pada Tajuk Baru
- Borang untuk tajuk baru akan dipaparkan

 Ada Tajuk Tiada Tajuk', '*Tajuk Link : BM : [text input]', '*Tajuk Link : BI : [text input]', and 'Status Paparannya : YA'. A red asterisk and the text '*Ruangan Wajib' are placed above the 'Hantar' button, which has an information icon next to it."/>

LIHAT JUGA / SEE ALSO

Tambah Link See Also Baharu (Menu Utama) Tambah Link See Also Baharu (Paparannya Khas)

Senarai Link See Also (Menu Utama) Senarai Link See Also (Paparannya Khas)

MAKLUMAT KANDUNGAN

*Menu L1 : --Sila Pilih--

*Menu L2 : --Sila Pilih--

*Menu L3 : --Sila Pilih--

*Paparannya Khas : Ada Tajuk Tiada Tajuk

*Tajuk Link : BM : [text input]

*Tajuk Link : BI : [text input]

Status Paparannya : YA

*Ruangan Wajib

Hantar

- *Ruangan Wajib perlu di isi dan jika tidak di isi, mesej ralat akan dipaparkan

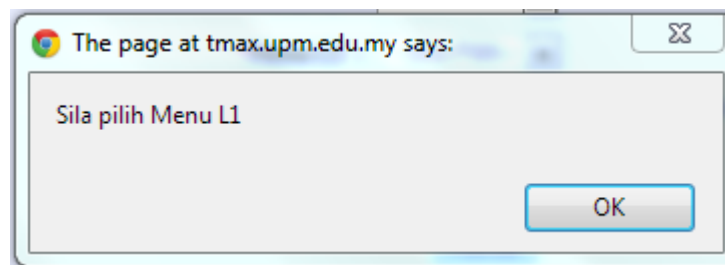

1

- Sila klik pada TAMBAH LINK SEE ALSO BAHARU (MENU UTAMA) dan klik pada Tajuk Baru
- Borang untuk tajuk baru akan dipaparkan

LIHAT JUGA / SEE ALSO

[Tambah Link See Also Baharu \(Menu Utama\)](#) [Tambah Link See Also Baharu \(Paparasi Khas\)](#)
[Senarai Link See Also \(Menu Utama\)](#) [Senarai Link See Also \(Paparasi Khas\)](#)

MAKLUMAT KANDUNGAN

*Menu L1 : --Sila Pilih--

*Menu L2 : --Sila Pilih--

*Menu L3 : --Sila Pilih--

*Paparasi Khas : Ada Tajuk Tiada Tajuk

*Tajuk Link : BM :

 BI :

Status Paparasi : YA

* Ruangan Wajib

- *Ruangan Wajib perlu di isi dan jika tidak di isi, mesej ralat akan dipaparkan

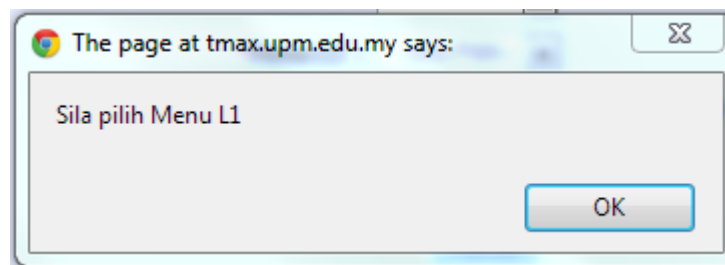

- Klik HANTAR untuk memasukkan maklumat kandungan yang baru
- Mesej berikut akan dipaparkan dan klik OK

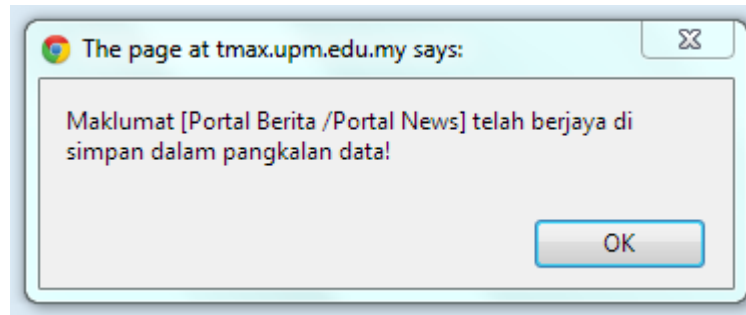
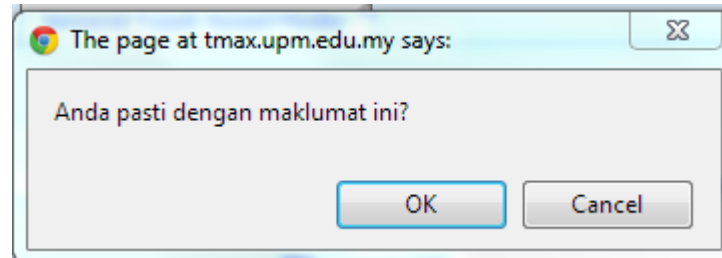

- Klik pada Tiada Tajuk dan borang baharu akan dipaparkan

LIHAT JUGA / SEE ALSO

Tambah Link See Also Baharu (Menu Utama) Tambah Link See Also Baharu (Paparan Khas)

Senarai Link See Also (Menu Utama) Senarai Link See Also (Paparan Khas)

MAKLUMAT KANDUNGAN

*Menu L1 : --Sila Pilih--

*Menu L2 : --Sila Pilih--

*Menu L3 : --Sila Pilih--

*Paparan Khas : Ada Tajuk Tiada Tajuk

*Nama Pautan : BM :

BI :

Web UPM // cth:

BM : tentang_kami/naibcanselor

Lain-lain cth: http://www.example.com

*URL : Web UPM // cth:

BI : tentang_kami/naibcanselor

Lain-lain eg: http://www.example.com

Status Paparan : YA

* Ruang Wajib

Hantar

- Klik HANTAR untuk memasukkan maklumat kandungan yang baru
- Mesej berikut akan dipaparkan dan klik OK

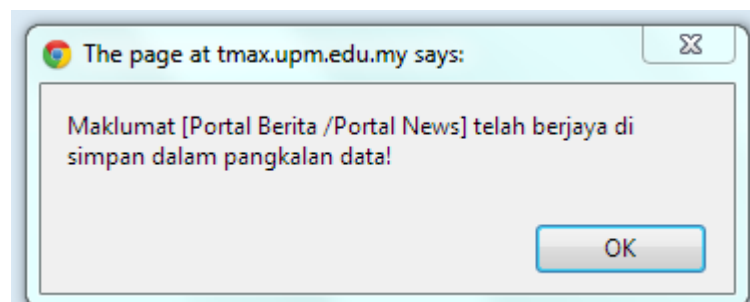
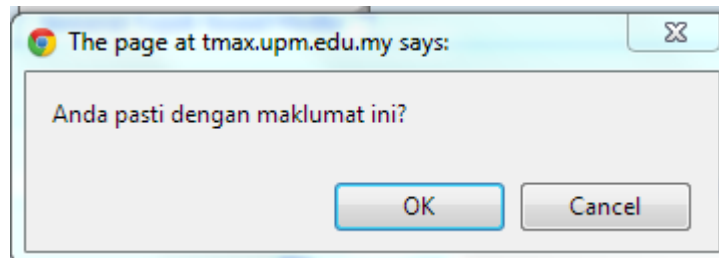

1

- Sila klik pada TAMBAH LINK SEE ALSO BAHARU (PAPARAN KHAS) dan klik pada Tajuk Baru
- Borang untuk tajuk baru akan dipaparkan

LIHAT JUGA / SEE ALSO

Tambah Link See Also Baharu (Menu Utama) Tambah Link See Also Baharu (Paparan Khas)
Senarai Link See Also (Menu Utama) Senarai Link See Also (Paparan Khas)

MAKLUMAT KANDUNGAN

*Tajuk : Pilih/Choose

*Paparan Khas : Ada Tajuk Tiada Tajuk

*Tajuk Link : BM :
BI :

Status Paparan : YA

* Ruangan Wajib

Hantar

i

- Klik HANTAR untuk memasukkan maklumat kandungan yang baru
- Mesej berikut akan dipaparkan dan klik OK

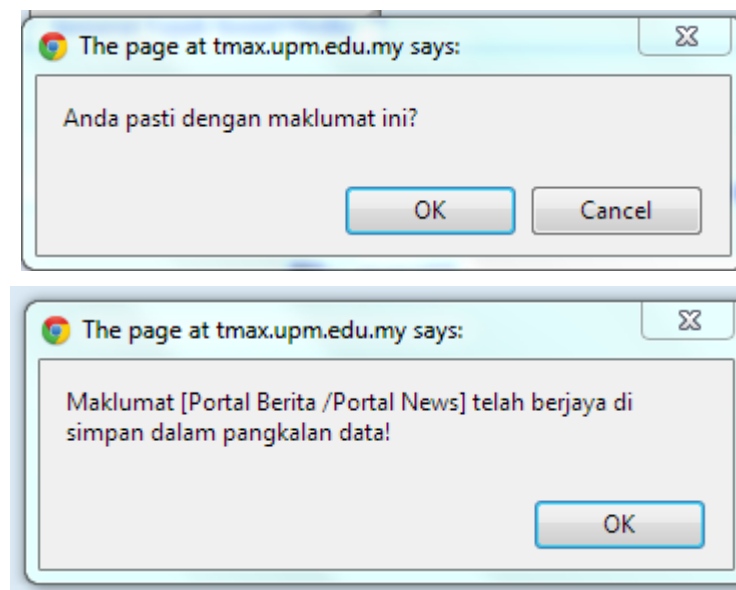

- Klik pada Tiada Tajuk dan borang baharu akan dipaparkan

LIHAT JUGA / SEE ALSO

Tambah Link See Also Baharu (Menu Utama) Tambah Link See Also Baharu (Paparannya Khas)

Senarai Link See Also (Menu Utama) Senarai Link See Also (Paparannya Khas)

MAKLUMAT KANDUNGAN

*Tajuk : Pilih/Choose

*Paparannya Khas : Ada Tajuk Tiada Tajuk

*Nama Pautan :
BM :
BI :

Web UPM // cth:
BM : tentang_kami/naibcanselor
Lain-lain cth: http://www.example.com

*URL :
Web UPM // cth:
BI : tentang_kami/naibcanselor
Lain-lain eg: http://www.example.com

Status Paparannya : YA

* Ruang Wajib

Hantar

- Klik HANTAR untuk memasukkan maklumat kandungan yang baru
- Mesej berikut akan dipaparkan dan klik OK

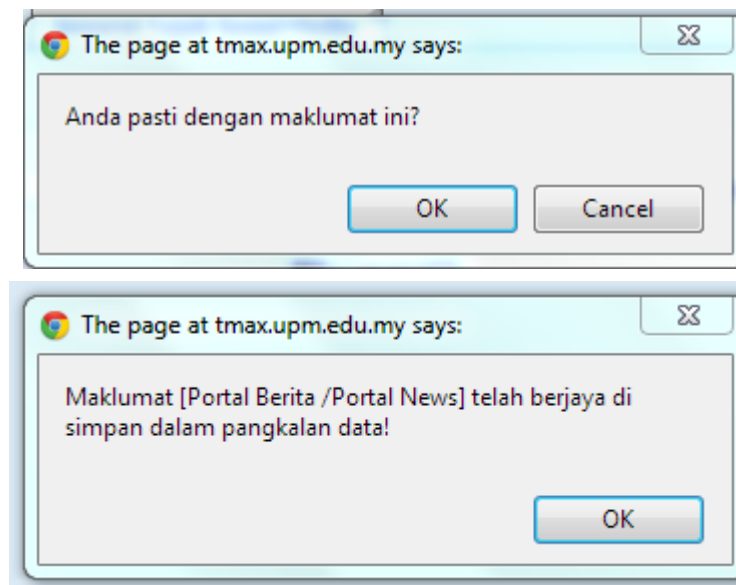

2

- Sila klik pada SENARAI SEE ALSO (MENU UTAMA)
- Senarai kandungan SEE ALSO (MENU UTAMA) akan dipaparkan

LIHAT JUGA / SEE ALSO

[Tambah Link See Also Baharu \(Menu Utama\)](#) [Tambah Link See Also Baharu \(Paparan Khas\)](#)
[Senarai Link See Also \(Menu Utama\)](#) [Senarai Link See Also \(Paparan Khas\)](#)

SENARAI LIHAT JUGA / SEE ALSO (MENU UTAMA)

Carian Cari Per Page : 20 << < 1 > >> Jumlah rekod : 1

Bil.	Tajuk Lihat Juga	Pilihan
1.	Menu L1 --> AKADEMIK / ACADEMIC Menu L2 --> MAKLUMAT KORPORAT / KORPORAT INFORMATION Menu L3 --> UPM cipta produk cegah kanser serviks / UPM discovers product to prevent cervical cancer Tajuk --> BERITA / NEWS	  

2

- Sila klik pada SENARAI SEE ALSO (PAPARAN KHAS)
- Senarai kandungan SEE ALSO (PAPARAN KHAS) akan dipaparkan

LIHAT JUGA / SEE ALSO

[Tambah Link See Also Baharu \(Menu Utama\)](#)
[Tambah Link See Also Baharu \(Papararan Khas\)](#)
[Senarai Link See Also \(Menu Utama\)](#)
[Senarai Link See Also \(Papararan Khas\)](#)

SENARAI LIHAT JUGA / SEE ALSO (PAPARAN KHAS)

Carian Cari Per Page : 20 << < 1 > >> Jumlah rekod : 2

Bil.	Tajuk Lihat Juga (Papararan Khas)	Pilihan
1.	Papararan Khas --> Portal Berita / Portal News Tajuk --> 260tentang kami / about us	 
2.	Papararan Khas --> Portal Berita / Portal News Tajuk --> 262BERITA / NEWS	 

6		Kemaskini Tajuk
7		Hapus Tajuk
8		Menandakan status tajuk telah dipaparkan di laman web

PETUNJUK 12 PROMOSI

- Memaparkan senarai tajuk promosi

PROMOSI

[Tambah Promosi baru](#)

Carian Cari Per Page : 20 << < 1 > >> Jumlah rekod : 1

Bil	Tajuk Promosi	Ahan
1.	Tajuk Promosi : JURNAL PERTANIKA / PERTANIKA JOURNALS Summary : / Permalink : /	5 ↑ ↓ 🔍 ✖ ✓ 6 7 8

Paparan maklumat modul PROMOSI

Kehidupan Kampus
Ketahui keunikan suasana pembelajaran di sini, mengenali rakan-rakan dan keindahan alam semulajadi

Lokasi Kami
Klik di sini untuk melihat pemandangan panorama yang indah dan ketahui lokasi-lokasi utama di UPM

Portal Berita
Dapatkan berita-berita semasa, keratan akhbar, kenyataan media, gambar dan video

UPM
Universiti Putra Malaysia
Portal BERITA

- Hanya tiga (3) paparan data sahaja dalam satu masa

PETUNJUK

1	Tambah Promosi	Masukkan tajuk Promosi yang baharu
2		Carian
3		Pergi ke halaman satu dan halaman akhir
4		Kembali ke halaman sebelum dan seterusnya
5		Pergerakan tajuk ke atas dan ke bawah
6		Kemaskini Tajuk
7		Hapus Tajuk
8		Menandakan status tajuk telah dipaparkan di laman web

1

- Sila klik pada TAMBAH PROMOSI BARU
- Borang baharu akan dipaparkan

PROMOSI

Senarai Promosi

MAKLUMAT KANDUNGAN

*Tajuk : BM :
BI :

*Gambar : BM :
BI :

** Saiz gambar lebih besar dari 90px x 120px

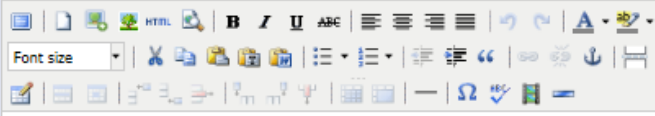
BM :

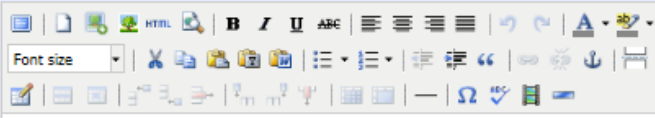

Ringkasan :
Path: Words: 0

BI :

Path: Words: 0

Permalink : BM :
BI :

Status Paparan : YA

- ***Ruangan Wajib** bagi Tajuk BM dan BI dan juga Gambar BM dan BI perlu di isi dan jika tidak di isi, mesej ralat akan dipaparkan

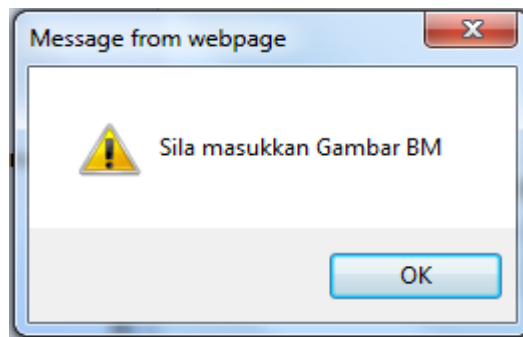
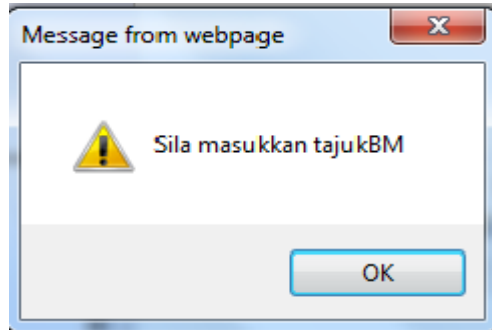

- Klik HANTAR untuk memasukkan maklumat kandungan yang baru
- Mesej berikut akan dipaparkan dan klik OK

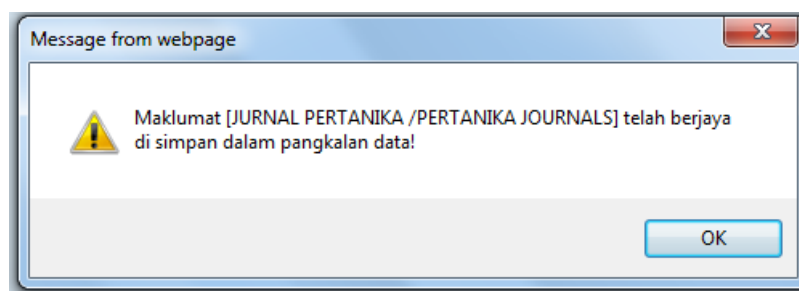
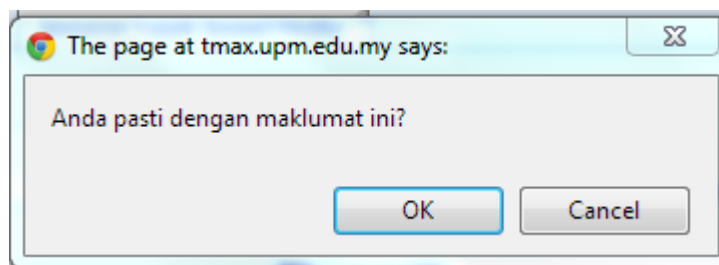

6

- Sila klik pada simbol kemaskini 
- Paparan kandungan SENARAI PROMOSI akan dipaparkan dalam mod kemaskini

PROMOSI

Senarai Promosi

GAMBAR PROMOSI

Melayu

English

MAKLUMAT KANDUNGAN

***Tajuk Promosi :**
BM : JURNAL PERTANIKA
BI : PERTANIKA JOURNALS

**** Saiz Gambar harus lebih besar dari 90px x 120px**

***Gambar Promosi :**
BM :
BI :

BM : 

Summary Promosi :
Path: Words: 0

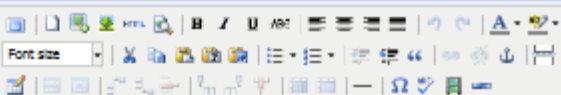
BI : 

Path: Words: 0

Permalink Promosi :
BM :
BI :

Status Paparan Promosi : Publish
*** Ruang Wajib**

- Klik KEMASKINI dan Mesej kemaskini akan dipaparkan dan klik OK

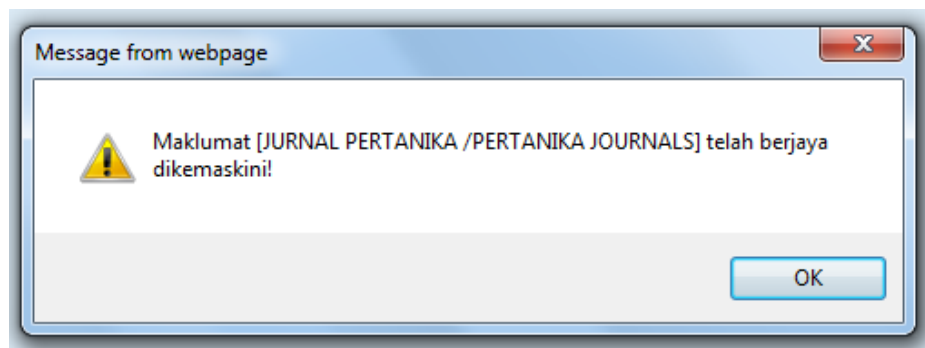
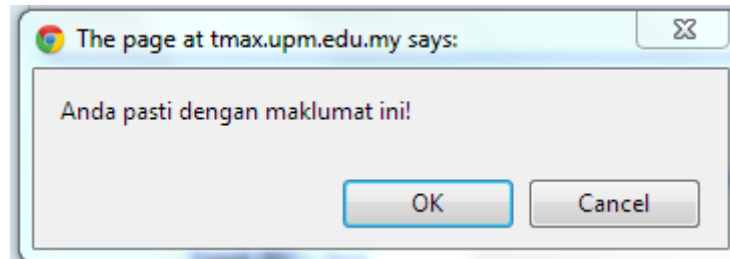

7

- Sila klik pada simbol hapus 
- Mesej hapus akan dipaparkan dan klik OK

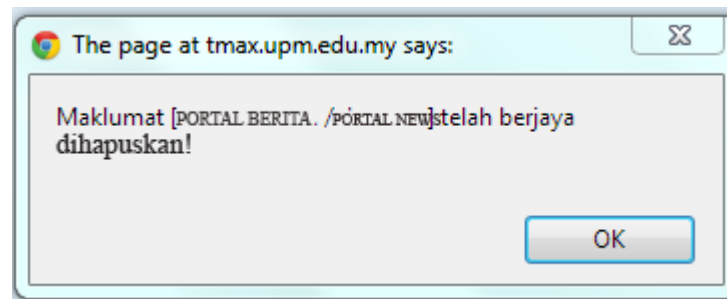
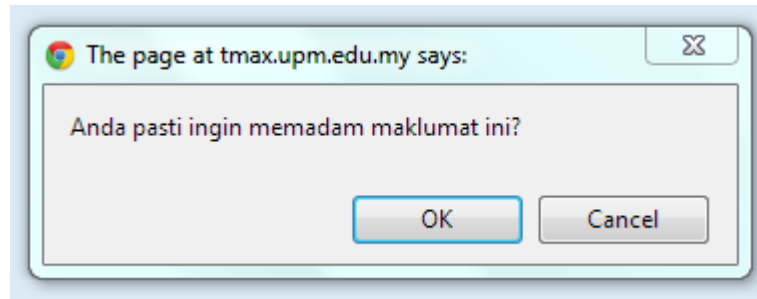

PETUNJUK 13 PERTANYAAN (ENQUIRIES)

- Memaparkan senarai tajuk enquiries L1

Bil	Tajuk Pertanyaan	Pilihan

Paparan maklumat PERTANYAAN (ENQUIRIES)

i pertanyaan selanjutnya

[Bahagian Perancangan Korporat](#)
 Pejabat Naib Canselor
 Universiti Putra Malaysia
 43400 UPM Serdang, Selangor
 Tel: +603-8946 6021 / 6092
 Faks: +603-8943 1296

Sebagai sebuah universiti yang terkemuka dan menjadi Pusat Pembelajaran dan Penyelidikan yang utama pada peringkat antarabangsa, UPM kukuh berpegang pada komitmen untuk terus berusaha mencapai kemajuan dan menjadi universiti yang dihormati. Dalam usaha untuk mencapai keunggulan itu, kami warga UPM bersatu hati mengikut tuntutan visi dan misi serta berkongsi tanggungjawab mencapai matlamat yang telah ditetapkan.

PETUNJUK

1	TAMBAH TAJUK ENQUIRIES	Tambah Tajuk Enquiries (L1) Tambah Tajuk Enquiries (L3) Tambah Tajuk Enquiries Paparan Khas
2	SENARAI TAJUK ENQUIRIES	Senarai Tajuk Enquiries (L1) Senarai Tajuk Enquiries (L3) Senarai Tajuk Enquiries (Paparan Khas/Special Page)
3		Carian
4		Pergi ke halaman satu dan halaman akhir
5		Kembali ke halaman sebelum dan seterusnya

1

- Sila klik pada TAMBAH TAJUK ENQUIRIES L1
- Borang baharu akan dipaparkan

PERTANYAAN / ENQUIRIES

Tambah Tajuk Enquiries (L1) Tambah Tajuk Enquiries (L3) Tambah Tajuk Enquiries (Paparan Khas)
Senarai Tajuk Enquiries (L1) Senarai Tajuk Enquiries (L3) Senarai Tajuk Enquiries (Paparan Khas)

MAKLUMAT KANDUNGAN L1

*Menu L1 : --Sila Pilih--

BM :

*Teks Enquiries :

BI :

Status Paparan Enquiries : YA
* Ruangan Wajib

Hantar

- Klik HANTAR untuk memasukkan maklumat kandungan yang baru
- Mesej berikut akan dipaparkan dan klik OK

i

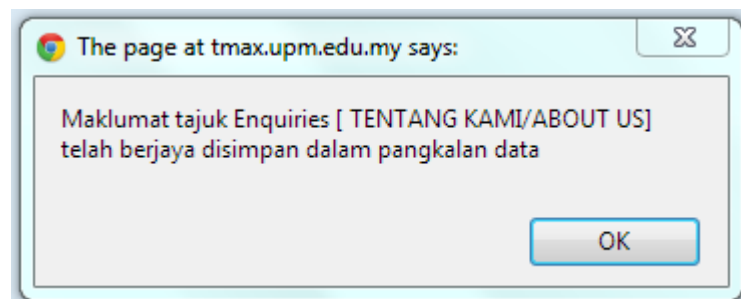

1

- Sila klik pada TAMBAH TAJUK ENQUIRIES L3
- Borang baharu akan dipaparkan

PERTANYAAN / ENQUIRIES

[Tambah Tajuk Enquiries \(L1\)](#) [Tambah Tajuk Enquiries \(L3\)](#) [Tambah Tajuk Enquiries \(Paparasan Khas\)](#)
[Senarai Tajuk Enquiries \(L1\)](#) [Senarai Tajuk Enquiries \(L3\)](#) [Senarai Tajuk Enquiries \(Paparasan Khas\)](#)

MAKLUMAT KANDUNGAN L3

*Menu L1 : --Sila Pilih--
*Menu L2 : --Sila Pilih--
*Menu L3 : --Sila Pilih--

BM :

*Teks Enquiries :

BI :

Status Paparan Enquiries : YA

* Ruang Wajib

- Klik HANTAR untuk memasukkan maklumat kandungan yang baru
- Mesej berikut akan dipaparkan dan klik OK

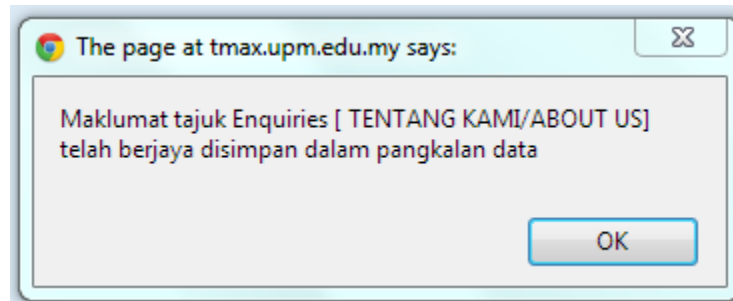

1

- Sila klik pada TAMBAH TAJUK PAPARAN KHAS
- Borang baharu akan dipaparkan

- Klik HANTAR untuk memasukkan maklumat kandungan yang baru
- Mesej berikut akan dipaparkan dan klik OK

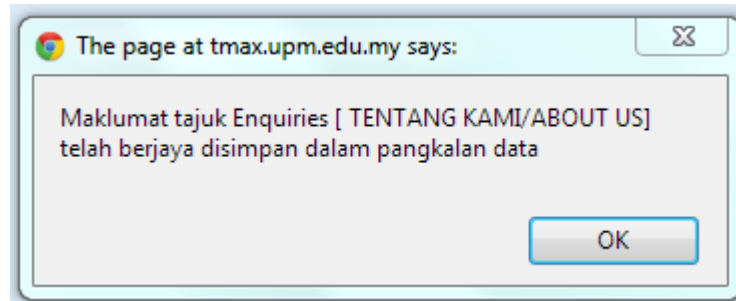

2

- Sila klik pada SENARAI TAJUK ENQUIRIES L1/L3/PAPARAN KHAS
- SENARAI TAJUK ENQUIRIES L1/L3/PAPARAN KHAS akan dipaparkan

PETUNJUK 14 SLIDER

- Memaparkan senarai tajuk slider

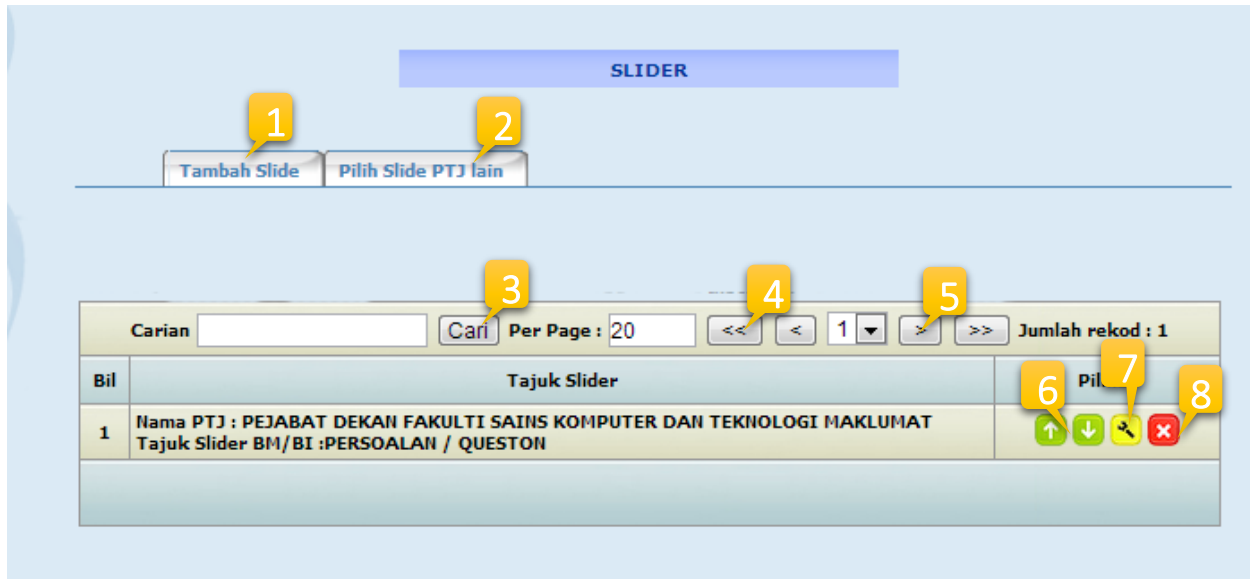

SLIDER

Tambah Slide (1) Pilih Slide PTJ lain (2)

Carian Cari (3) Per Page : 20 (5) << < 1 > >> (4) Jumlah rekod : 1

Bil	Tajuk Slider	Pilih (6)	Tambah (7)	Hapus (8)
1	Nama PTJ : PEJABAT DEKAN FAKULTI SAINS KOMPUTER DAN TEKNOLOGI MAKLUMAT Tajuk Slider BM/BI :PERSOALAN / QUESTON	↑	↓	✕

Paparan maklumat modul *SLIDER*

PETUNJUK

	TAMBAH SLIDER BAHARU	Daftarkan kandungan slider yang baharu
	PILIH SLIDE PTJ LAIN	Pilih kandungan slide PTJ lain
		Carian
		Pergi ke halaman satu dan halaman akhir
		Kembali ke halaman sebelum dan seterusnya
		Pergerakan tajuk ke atas dan ke bawah
		Kemaskini Tajuk
		Hapus Tajuk

1

- Sila klik pada TAMBAH SLIDE
- Borang baharu akan dipaparkan

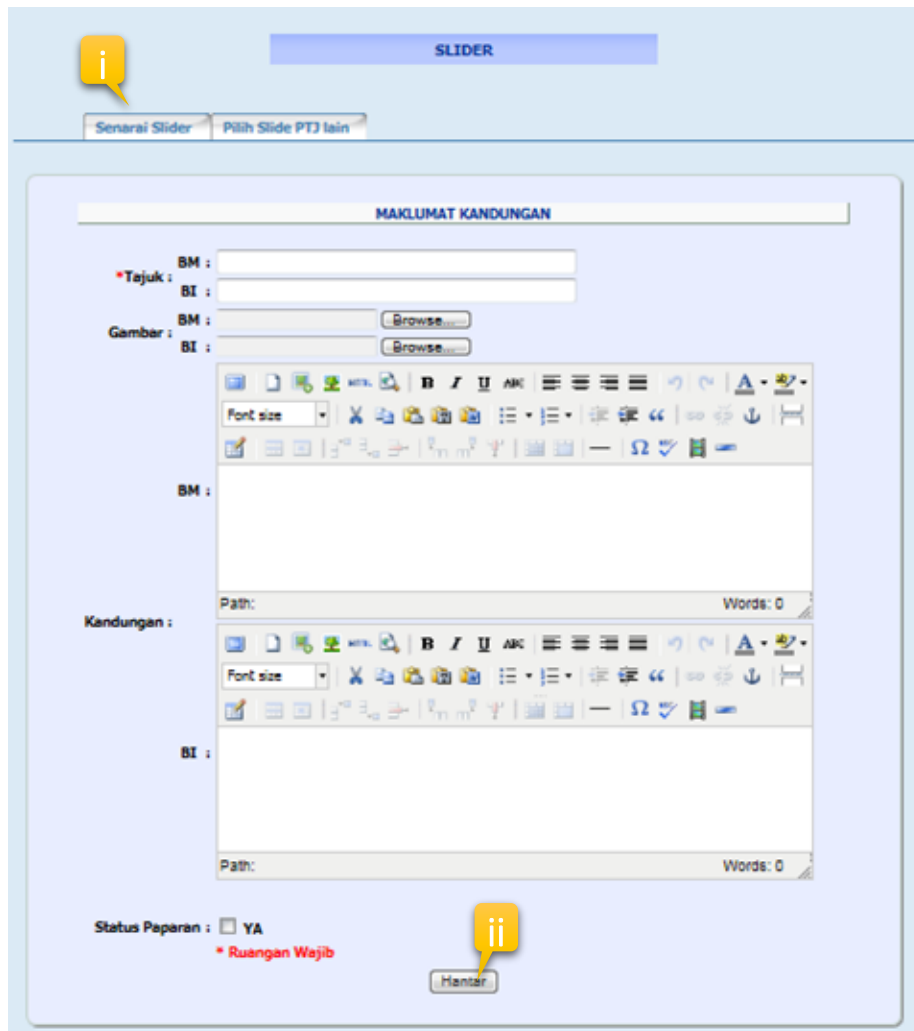

- Tajuk :** BM : [text input], BI : [text input]
- Gambar :** BM : [text input] with a 'Browse...' button, BI : [text input] with a 'Browse...' button
- Kandungan :** Two rich text editors. Each editor has a toolbar with various icons (bold, italic, underline, text color, background color, link, unlink, list, indent, outdent, undo, redo, etc.) and a 'Font size' dropdown. Below each editor, there is a 'Path:' field and a 'Words: 0' counter.
- BI :** [text input]

At the bottom of the form, there is a checkbox for 'Status Paparan : YA' and a red asterisk with the text '* Ruangan Wajib'. A yellow information icon is positioned above the 'Hantar' button.

i

- Klik SENARAI SLIDER untuk kembali ke halaman sebelumnya

- ***Ruangan Wajib** perlu di isi dan jika tidak di isi, mesej ralat akan dipaparkan

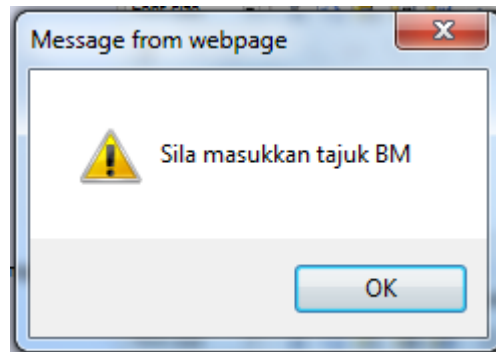

- Klik HANTAR untuk memasukkan maklumat kandungan yang baru
- Mesej berikut akan dipaparkan dan klik OK

ii

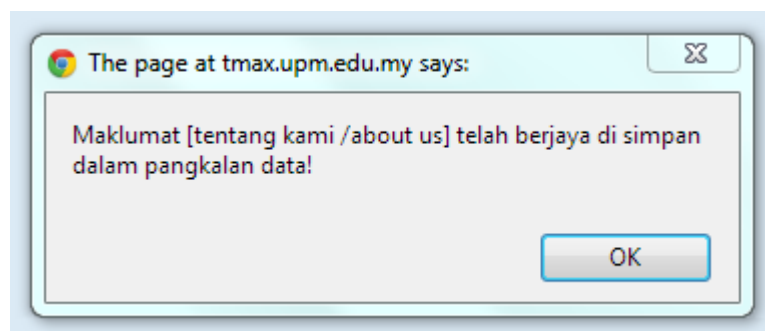
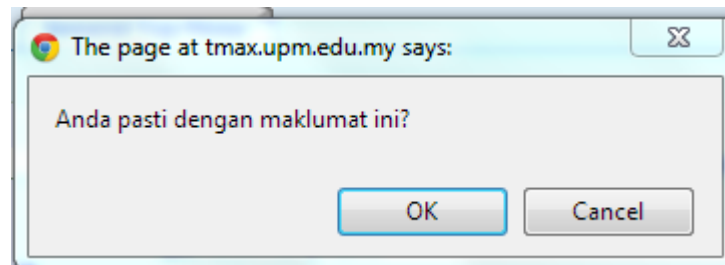

7

- Sila klik pada simbol kemaskini 
- Paparan kandungan SLIDER akan dipaparkan dalam mod kemaskini

SLIDER

Senarai Slider Pilih Slide PTJ lain

GAMBAR SLIDER

 **BM**  **BI**

MAKLUMAT KANDUNGAN

*Tajuk : BM : persoalan
BI : question

Gambar : BM : Browse...
BI : Browse...

**** Seiz Image : 580px X 320px**

BM :

Kandungan :

BI :

Status Paparan : YA

* Ruangan Wajib

Kemaskini

- Klik KEMASKINI dan Mesej kemaskini akan dipaparkan dan klik OK

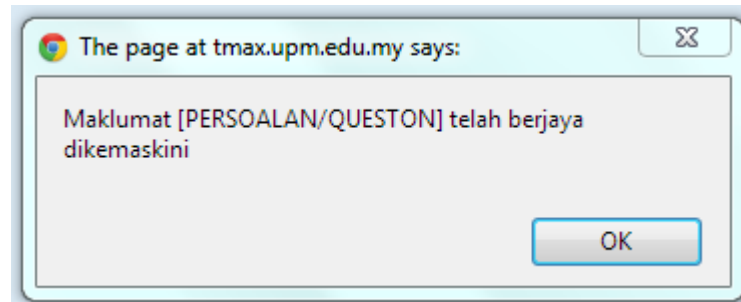
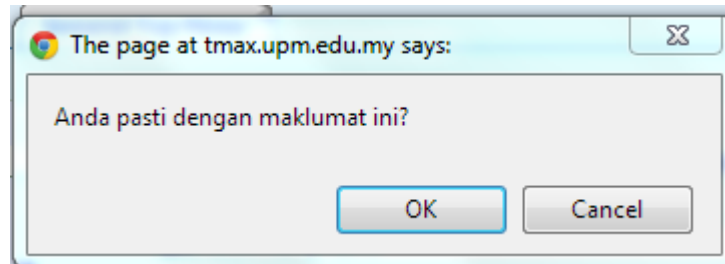

2

- Sila klik pada PILIH SLIDE PTJ LAIN
- Memaparkan maklumat untuk PILIH SLIDE PTJ LAIN

SLIDER

Senarai Slide Tambah Slide

Carian Cari Per Page: 20 << < 1 > >> Jumlah rekod : 36

Bil	PTJ	Tajuk SLIDE	SUBSCRIBE
1	INSTITUT PERTANIAN TROPIKA	er / re	<input type="checkbox"/>
2	PEJABAT DEKAN FAKULTI BIOTEKNOLOGI DAN SAINS BIOMOLEKUL	Perbaharu Dirimu Setiap Hari / Recreate Yourself Each Day	<input type="checkbox"/>
3	PEJABAT DEKAN FAKULTI BIOTEKNOLOGI DAN SAINS BIOMOLEKUL	Persoalan, Penerokaan, Penemuan, / Question, Explore, Rediscover.	<input type="checkbox"/>
4	PEJABAT DEKAN FAKULTI BIOTEKNOLOGI DAN SAINS BIOMOLEKUL	Berkongsi Keunikan Rakan Seperjuangan / Learning from Each Other's Diversity	<input type="checkbox"/>
5	FAKULTI KEJURUTERAAN	Kerlengan Minda, Tubuh dan Rohani / Celebrate Your Mind, Body and Spirit	<input type="checkbox"/>
6	FAKULTI KEJURUTERAAN	Pengalaman Berharga harus Dilepaskan / An Experience That's Worth It All	<input type="checkbox"/>
7	INSTITUT BIOSAINS	cuba slide / test slide	<input type="checkbox"/>
8	INSTITUT BIOSAINS	cantik df / beautiful df	<input type="checkbox"/>
9	INSTITUT BIOSAINS	slide utama PTJ / main slider PTJ	<input type="checkbox"/>
10	INSTITUT BIOSAINS	selindah pawana / pawah beautiful	<input type="checkbox"/>
11	INSTITUT BIOSAINS	Slider Utama / Main Slider	<input type="checkbox"/>
12	INSTITUT BIOSAINS	cxc / cxc	<input type="checkbox"/>
13	INSTITUT BIOSAINS	Panorama UPM / UPM view	<input type="checkbox"/>
14	INSTITUT BIOSAINS	MOHE Entrepreneurial Awards (MEA) Edisi Pertama / MOHE Entrepreneurial Awards (MEA) Inaugural Edition	<input type="checkbox"/>
15	INSTITUT BIOSAINS	Keunggulan UPM Sebagai Universiti Atlet / UPM as a University of Athletes	<input type="checkbox"/>
16	PUSAT PENGURUSAN PENYELIDIKAN	Klik di sini / Log on to	<input type="checkbox"/>
17	PEJABAT TIMBALAN NAIB CANSOLOR (JARINGAN INDUSTRI DAN MASYARAKAT)	dfgdfg / dfgdfgst	<input type="checkbox"/>
18	PEJABAT TIMBALAN NAIB CANSOLOR (JARINGAN INDUSTRI DAN MASYARAKAT)	asfasdf / asdfasdfs-d	<input type="checkbox"/>
19	PEJABAT DEKAN FAKULTI REKABENTUK DAN SENIBINA	dfhgh / fghgh	<input type="checkbox"/>
20	PEJABAT DEKAN FAKULTI REKABENTUK DAN SENIBINA	test / test	<input type="checkbox"/>

Submit

- Sila klik pada TAJUK SLIDE
- Paparan maklumat untuk TAJUK SLIDE akan dipaparkan dalam mod kemaskini

SLIDER

Senarai SliderPilih Silde PTJ lain

GAMBAR SLIDER

x

x

BMBI

MAKLUMAT KANDUNGAN

BM :

*Tajuk : BI :

Gambar : BM :

BI :

BM :

Font size▼

Font size▼

Di UPM, anda akan didedahkan dengan pelbagai perpektif berbeza secara dekat agar anda melihat sendiri sesuatu yang baru setiap hari. Pendekatan kelas sebegini memudahkan anda menyerahkan kebelahan dan kaunkin sebagai individu dan pelajar. Keazraian inilah yang membekalkan pembelajaran anda di UPM berbanding lain.

Path: Words: 43

BI :

Font size▼

Font size▼

At UPM, you will get to know and regularly see new things from a familiar distance and feel as though you are learning something new each day. It is this closeness you feel to your learning environment that gives your UPM experience its uniqueness and strength.

Path: Words: 46

Status Paparan : YA

* Ruang Wajib

- Klik KEMASKINI dan Mesej kemaskini akan dipaparkan dan klik OK

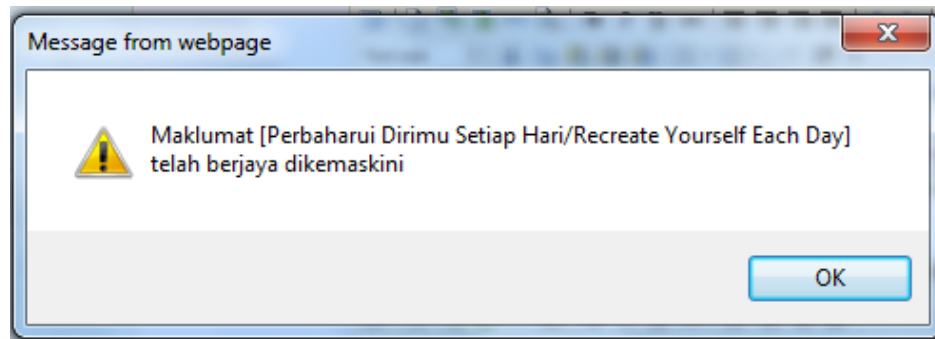
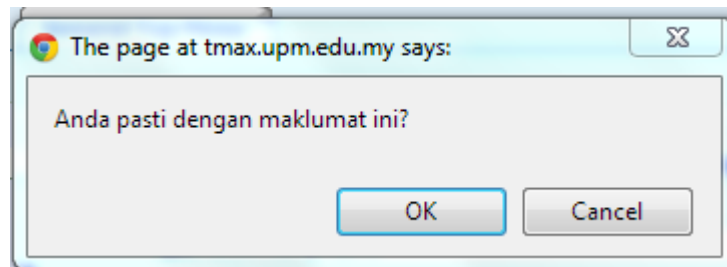

8

- Sila klik pada simbol hapus 
- Mesej hapus akan dipaparkan dan klik OK

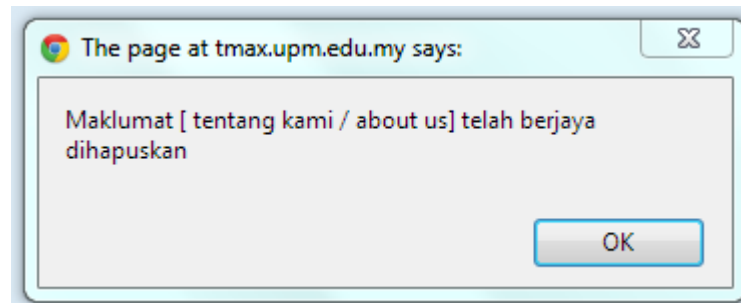
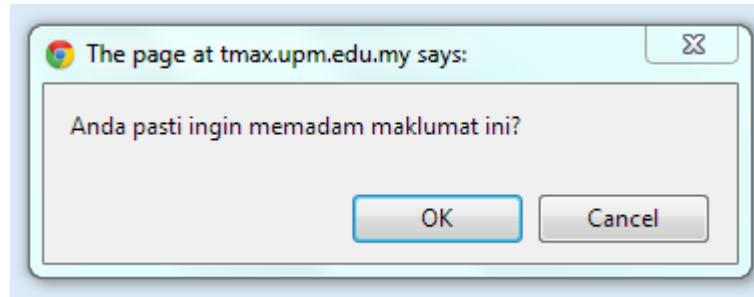

PETUNJUK 15 PAUTAN PTJ

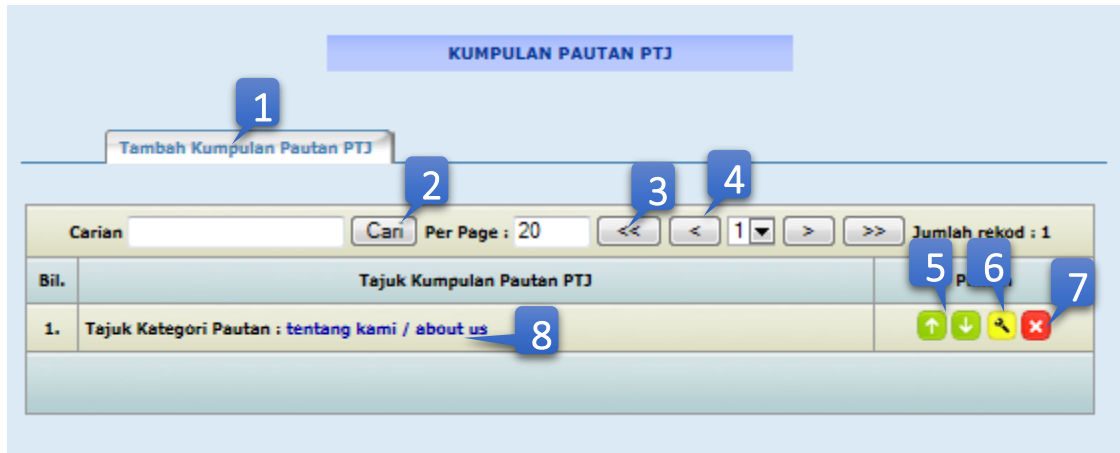

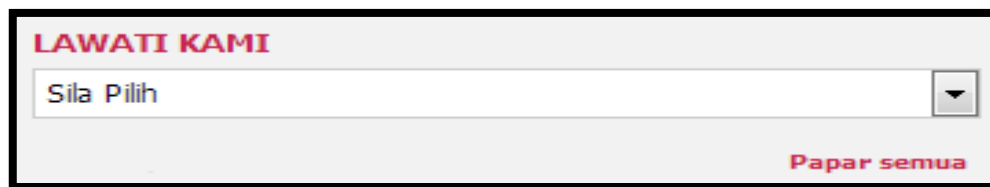

- Memaparkan SENARAI KUMPULAN PAUTAN PTJ

- Paparan maklumat modul PAUTAN PTJ

PETUNJUK

1	TAMBAH KUMPULAN PAUTAN PTJ	Daftarkan tajuk pautan PTJ yang baharu
2		Carian
3		Pergi ke halaman satu dan halaman akhir
4		Kembali ke halaman sebelum dan seterusnya
5		Pergerakan tajuk ke atas dan ke bawah
6		Kemaskini Tajuk
7		Hapus Tajuk

1

- Sila klik pada TAMBAH KUMPULAN PAUTAN PTJ
- Borang baharu akan dipaparkan

PAUTAN PTJ

Senarai Kumpulan Pautan PTJ

MAKLUMAT KANDUNGAN

* Kategori Pautan : BM :
BI :

Status Paparan : YA

* Ruangan Wajib

Hantar

- *Ruangan Wajib perlu di isi dan jika tidak di isi, mesej ralat akan dipaparkan

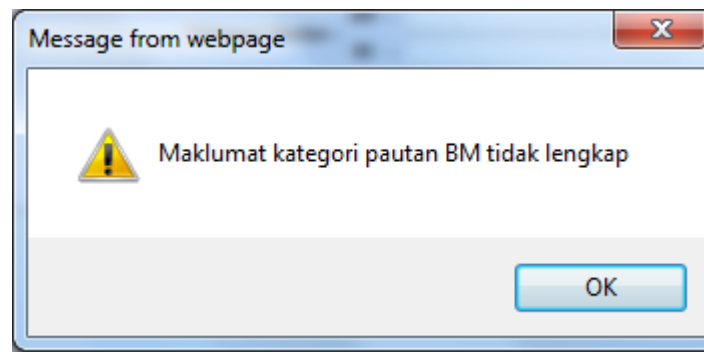

- Klik HANTAR untuk memasukkan maklumat kandungan yang baru
- Mesej berikut akan dipaparkan dan klik OK

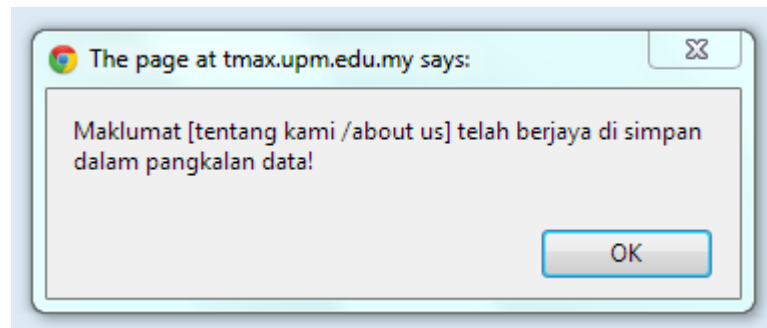
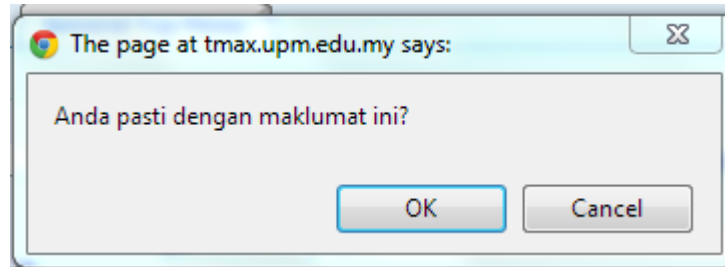

6

- Sila klik pada simbol kemaskini 
- Paparan kandungan PAUTAN PTJ akan dipaparkan dalam mod kemaskini

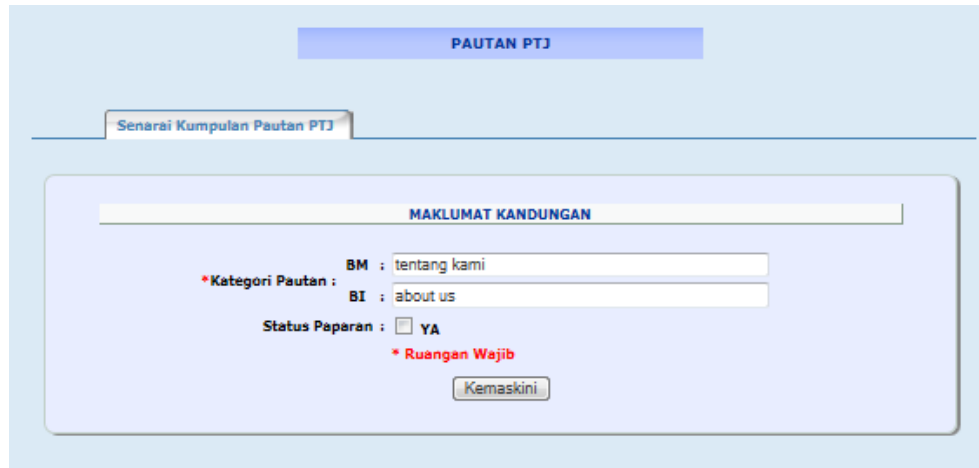

- A text input field with the value "tentang kami".
- A label "*Kategori Pautan :" followed by a text input field with the value "about us".
- A label "Status Paparan :" followed by a checkbox labeled "YA".
- A red asterisk label "* Ruang Wajib" below the checkbox.
- A "Kemaskini" button at the bottom.

- Klik KEMASKINI dan Mesej kemaskini akan dipaparkan dan klik OK

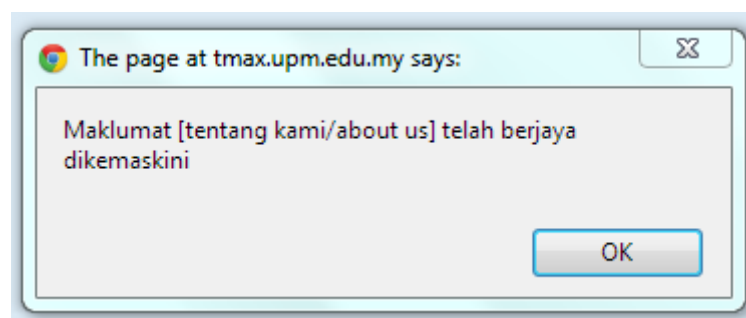
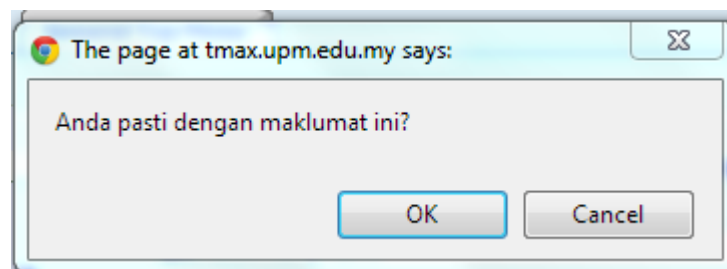

7

- Sila klik pada simbol hapus 
- Mesej hapus akan dipaparkan dan klik OK

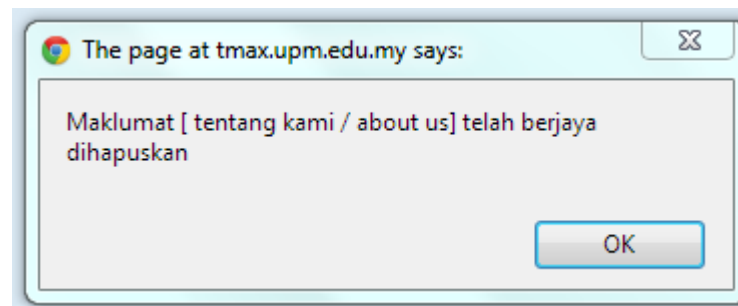
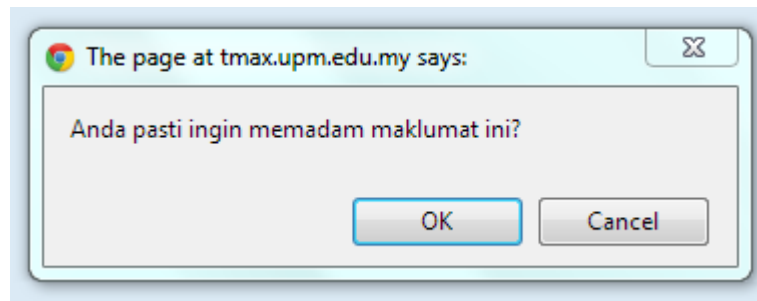

8

- Sila klik pada TAJUK KUMPULAN PAUTAN PTJ
- Senarai TAJUK KUMPULAN PAUTAN PTJ akan dipaparkan

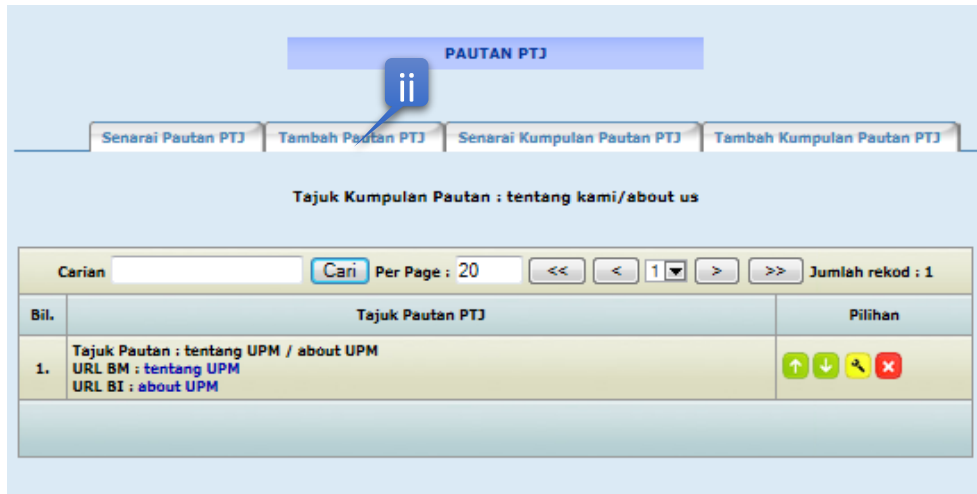

- Sila klik pada simbol kemaskini 
- Paparan kandungan TAJUK KATEGORI PAUTAN akan dipaparkan dalam mod kemaskini

- Klik KEMASKINI dan Mesej kemaskini akan dipaparkan dan klik OK

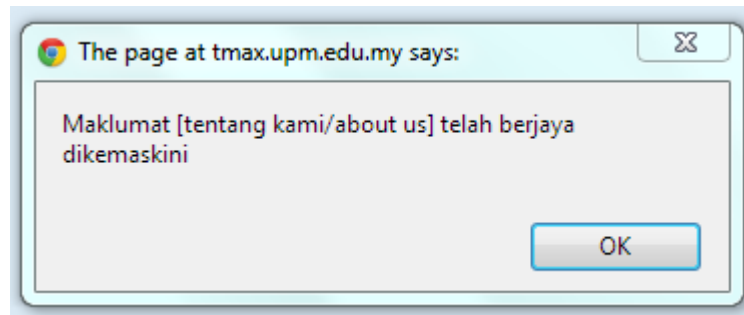
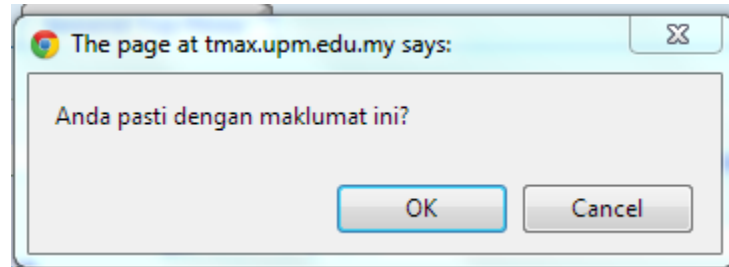

ii

- Sila klik pada TAMBAH PAUTAN PTJ
- Borang baharu akan dipaparkan

PAUTAN PTJ

Senarai Pautan PTJ Tambah Pautan PTJ Senarai Kumpulan Pautan PTJ Tambah Kumpulan Pautan PTJ

RUANG ISI KANDUNGAN

* Nama Pautan : BM :
BI :

BM :
* URL : cth: http://www.example.com
BI : eg: http://www.example.com

Status Paparan : YA

* Ruangan Wajib

Hantar

- *Ruangan Wajib perlu di isi dan jika tidak di isi, mesej ralat akan dipaparkan

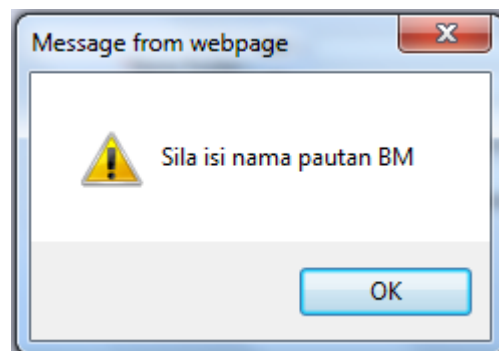

- Klik HANTAR untuk memasukkan maklumat kandungan yang baru
- Mesej berikut akan dipaparkan dan klik OK

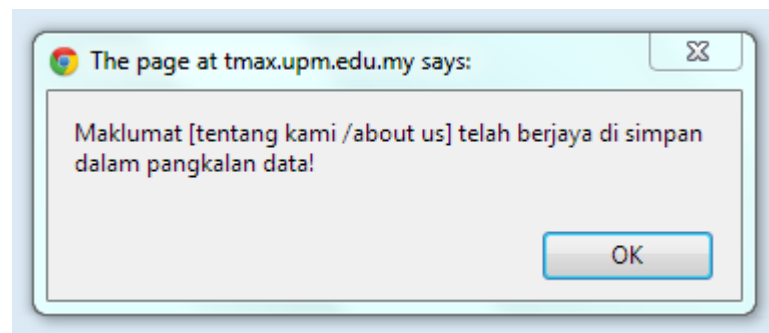
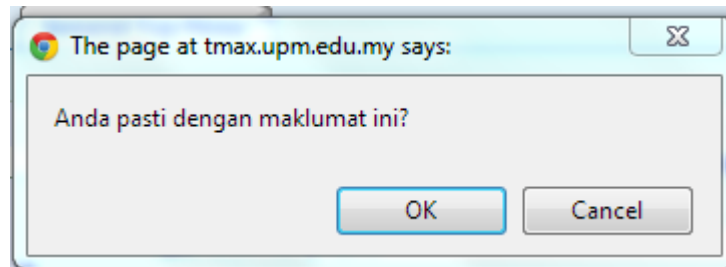

PETUNJUK 16 ACARA/AKTIVITI

- Memaparkan senarai acara/aktiviti

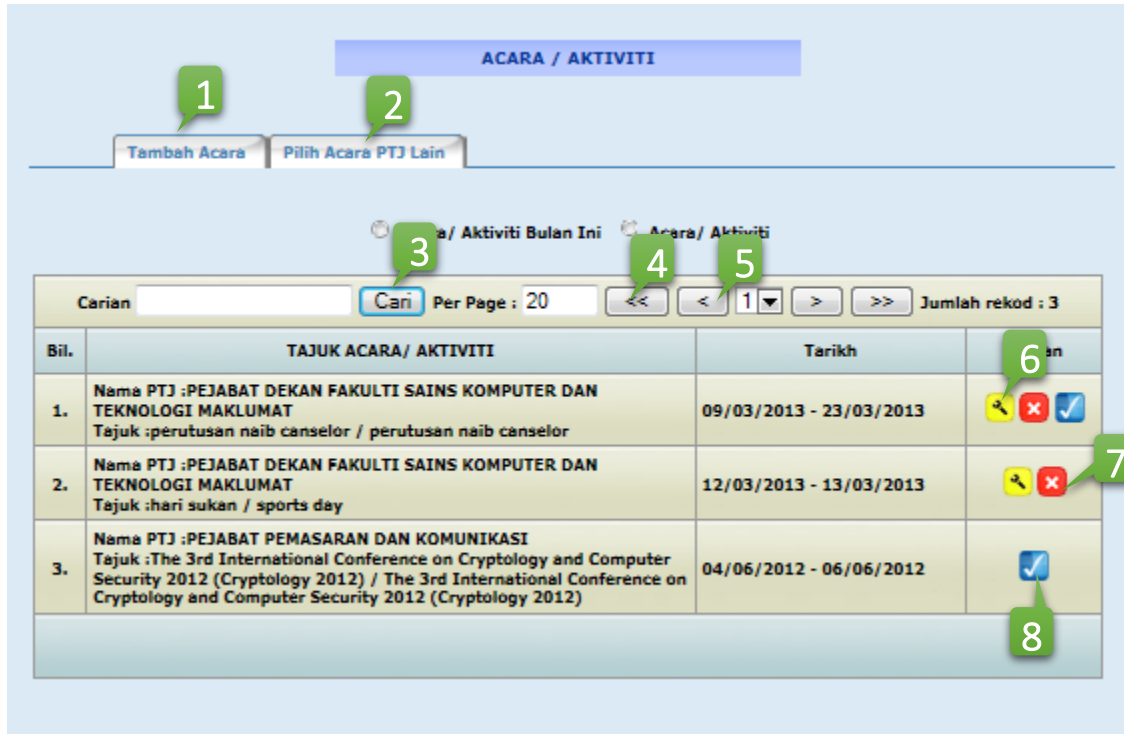

Bil.	TAJUK ACARA/ AKTIVITI	Tarikh	Arahan
1.	Nama PTJ :PEJABAT DEKAN FAKULTI SAINS KOMPUTER DAN TEKNOLOGI MAKLUMAT Tajuk :perutusan naib canselor / perutusan naib canselor	09/03/2013 - 23/03/2013	[Icon: Add] [Icon: Delete] [Icon: Check]
2.	Nama PTJ :PEJABAT DEKAN FAKULTI SAINS KOMPUTER DAN TEKNOLOGI MAKLUMAT Tajuk :hari sukan / sports day	12/03/2013 - 13/03/2013	[Icon: Add] [Icon: Delete]
3.	Nama PTJ :PEJABAT PEMASARAN DAN KOMUNIKASI Tajuk :The 3rd International Conference on Cryptology and Computer Security 2012 (Cryptology 2012) / The 3rd International Conference on Cryptology and Computer Security 2012 (Cryptology 2012)	04/06/2012 - 06/06/2012	[Icon: Check]

-  Paparan maklumat modul ACARA / AKTIVITI

ACARA

30 Dec

Pusat Kecemerlangan Kebajikan Haiwan
Sebuah pusat rujukan dalam setiap aspek membabitkan kebajikan haiwan menerusi nilai-nilai ehsan. Misi utama pusat ini ialah untuk memperbaiki piawai kebajikan haiwan menerusi kajian saintifik dan bukti kukuh yang mencakupi nilai-nilai ehsan.

PETUNJUK

1	Tambah Acara	Masukkan Acara Baharu
2	Pilih Acara PTJ lain	Pilih Kandungan PTJ lain
3		Carian
4		Pergi ke halaman satu dan halaman akhir
5		Kembali ke halaman sebelum dan seterusnya
6		Kemaskini Tajuk
7		Hapus Tajuk
8		Menandakan status tajuk telah dipaparkan di laman web

1

- Sila klik pada TAMBAH ACARA
- Borang baharu akan dipaparkan

ACARA / AKTIVITI

MAKLUMAT KANDUNGAN

*Tarikh Mula :

*Tarikh Akhir :

Masa Mula : 01 Jam 00 Minit AM

Masa Akhir : 01 Jam 00 Minit AM

BM :

*Tajuk :

BI :

Gambar : BM :

BI :

Lokasi : BM :

BI :

URL : BM :

BI :

BM :

Ringkasan :

BI :

Penganjur :

Kategori : Perundangan Lain-lain

Penyertaan : Atas Jemputan Terbuka

Status Paparan : YA

* Ruangan Wajib

- ***Ruangan Wajib** Tarikh Mula dan Tarikh Akhir dan Tajuk BM dan BI perlu dipilih/di isi dan jika tidak , mesej ralat akan dipaparkan

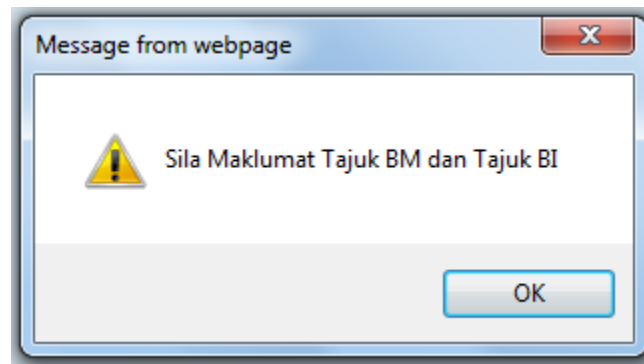
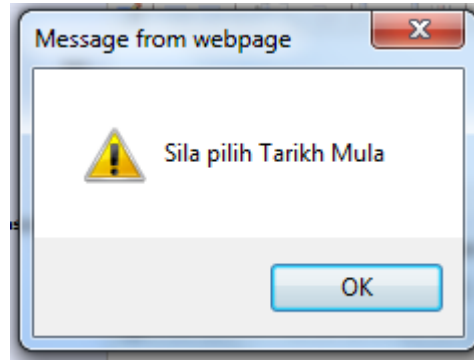

- Klik HANTAR untuk memasukkan maklumat kandungan yang baru
- Mesej berikut akan dipaparkan dan klik OK

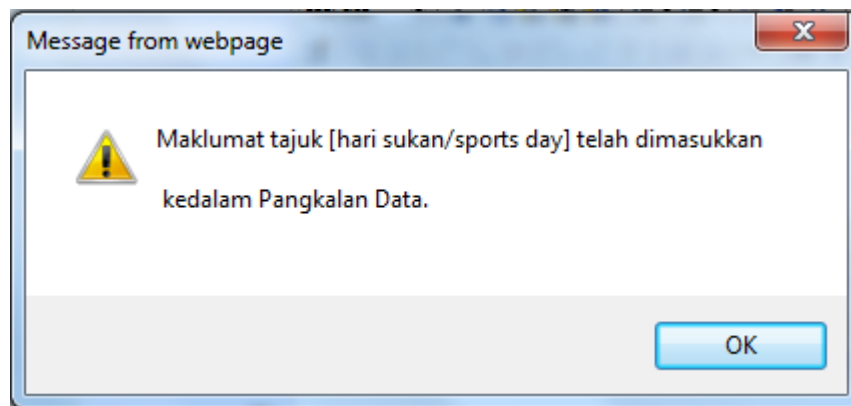

6

- Sila klik pada simbol kemaskini 
- Paparan kandungan ACARA akan dipaparkan dalam mod kemaskini

ACARA / AKTIVITI

[Senarai Acara](#) [Pilih Acara PTJ Lain](#)

GAMBAR ACARA

Melayu  English 

MAKLUMAT KANDUNGAN

*Tarikh Mula :

*Tarikh Akhir :

Masa Mula : Jam Minit

Masa Akhir : Jam Minit

SM :

*Tajuk :

Gambar : SM :

SI :

Lokasi : SM :

SI :

URL : SM :

SI :

SM :

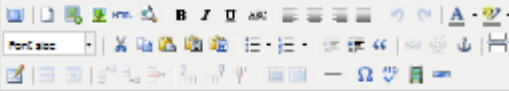

Ringkasan : Path: Words: 0

SI :

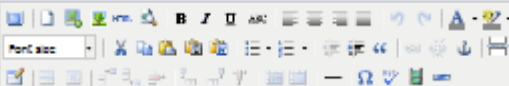

Path: Words: 0

Pengemul :

Kategori : Pendaftaran Lain-lain

Penyertaan : Atas Jemputan Terbuka

Status Paparan : YA

* Ruangan Wajib

- Klik KEMASKINI dan Mesej kemaskini akan dipaparkan dan klik OK

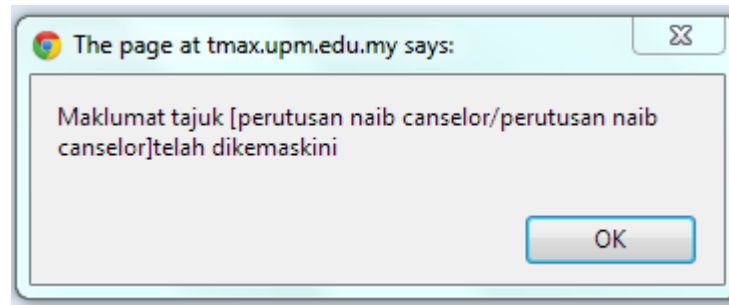

7

- Sila klik pada simbol hapus 
- Mesej hapus akan dipaparkan dan klik OK

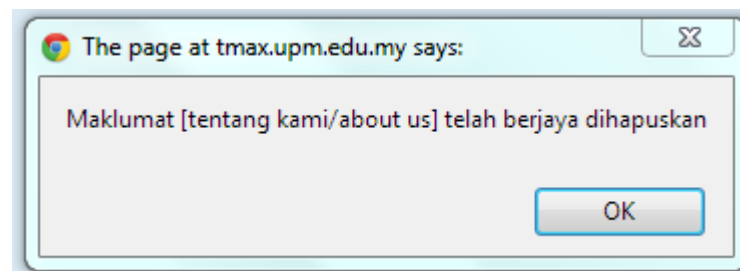
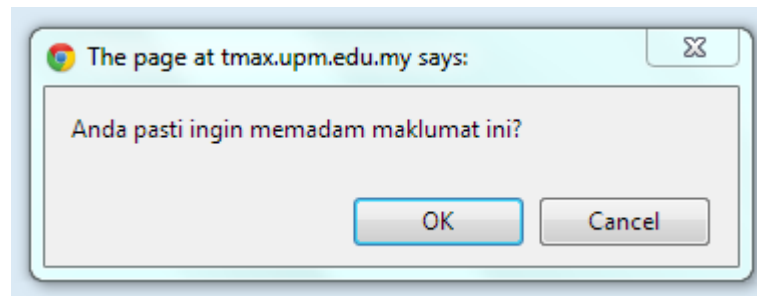

2

- Sila klik pada ACARA PTJ LAIN
- Senarai ACARA PTJ LAIN akan dipaparkan

ACARA / AKTIVITI

Senarai Acara Tambah Acara

Carian Cari Per Page: 20 << 1 >> Jumlah rekod : 155

Bil	Tajuk Acara/ Aktiviti	Tarikh	SUBSCRIBE
1	Nama PTJ : PEJABAT PEMASARAN DAN KOMUNIKASI Tajuk : The 3rd International Conference on Cryptology and Computer Security 2012 (Cryptology 2012) / The 3rd International Conference on Cryptology and Computer Security 2012 (Cryptology 2012)	04/06/2012 - 06/06/2012	<input type="checkbox"/>
2	Nama PTJ : PEJABAT PEMASARAN DAN KOMUNIKASI Tajuk : 3rd International Conference on Academic Mobility and Migration (ICAMM 3) / 3rd International Conference on Academic Mobility and Migration (ICAMM 3)	04/07/2012 - 05/07/2012	<input type="checkbox"/>
3	Nama PTJ : PEJABAT PEMASARAN DAN KOMUNIKASI Tajuk : National Seminar on Human Development (NSHD) / National Seminar on Human Development (NSHD)	10/04/2012 - 11/04/2012	<input type="checkbox"/>
4	Nama PTJ : PEJABAT PEMASARAN DAN KOMUNIKASI Tajuk : Great Serdang Debate / Great Serdang Debate	01/07/2012 - 04/07/2012	<input type="checkbox"/>
5	Nama PTJ : PEJABAT PEMASARAN DAN KOMUNIKASI Tajuk : Larian Hijau UPM / Larian Hijau UPM	14/10/2012 - 14/10/2012	<input type="checkbox"/>
6	Nama PTJ : PEJABAT PEMASARAN DAN KOMUNIKASI Tajuk : Majlis Pelancaran Bandar Hijau / "Pelancaran Bandar Hijau" Ceremony	17/03/2012 - 17/03/2012	<input type="checkbox"/>
7	Nama PTJ : PEJABAT PEMASARAN DAN KOMUNIKASI Tajuk : Wacana Ilmu sempena Isra'ik' dan Mi'k'raj / Wacana Ilmu sempena Isra'ik' dan Mi'k'raj	14/06/2012 - 15/06/2012	<input type="checkbox"/>
8	Nama PTJ : PEJABAT PEMASARAN DAN KOMUNIKASI Tajuk : Bengkel Smart Tilawah / Bengkel Smart Tilawah	08/06/2012 - 10/06/2012	<input type="checkbox"/>
9	Nama PTJ : PEJABAT PEMASARAN DAN KOMUNIKASI Tajuk : Program Ihyatik' Ramadhan / Program Ihyatik' Ramadhan	21/07/2012 - 18/08/2012	<input type="checkbox"/>
10	Nama PTJ : PEJABAT PEMASARAN DAN KOMUNIKASI Tajuk : Lawatan Delegasi Sultan Qaboos University, Oman / Visit of Delegates from Sultan Qaboos University, Oman	02/07/2012 - 02/07/2012	<input type="checkbox"/>
11	Nama PTJ : PEJABAT PEMASARAN DAN KOMUNIKASI Tajuk : Lawatan Delegasi Kedutaan Ireland / Visit of Delegates from Ireland Embassy	21/06/2012 - 21/06/2012	<input type="checkbox"/>
12	Nama PTJ : PEJABAT PEMASARAN DAN KOMUNIKASI Tajuk : Lawatan dari University of Glasgow, UK / Visit from University of Glasgow, UK	20/06/2012 - 20/06/2012	<input type="checkbox"/>
13	Nama PTJ : PEJABAT PEMASARAN DAN KOMUNIKASI Tajuk : Delegasi Kementerian Kesihatan 7 Kementerian Pertanian, Bangladesh / Delegates Ministry of Health & Agriculture, Bangladesh	14/06/2012 - 25/06/2012	<input type="checkbox"/>
14	Nama PTJ : PEJABAT PEMASARAN DAN KOMUNIKASI Tajuk : Lawatan Delegasi Buriram Rajabhat University, Thailand / Visit of Delegates from Buriram Rajabhat University, Thailand	19/06/2012 - 19/06/2012	<input type="checkbox"/>
15	Nama PTJ : PEJABAT PEMASARAN DAN KOMUNIKASI Tajuk : Lawatan Delegasi Chongming County Commission, China / Visit of Delegates from Chongming County Commission, China	19/06/2012 - 20/06/2012	<input type="checkbox"/>
16	Nama PTJ : PEJABAT PEMASARAN DAN KOMUNIKASI Tajuk : Lawatan Delegasi UPLB Foundation Inc. Philippines / Visit of Delegates from UPLB Foundation Inc. Philippines	18/06/2012 - 18/06/2012	<input type="checkbox"/>
17	Nama PTJ : PEJABAT PEMASARAN DAN KOMUNIKASI Tajuk : Lawatan Delegasi Universitas Gadjah Mada, Indonesia / Visit of Delegates from Universitas Gadjah Mada, Indonesia	11/06/2012 - 12/06/2012	<input type="checkbox"/>
18	Nama PTJ : PEJABAT PEMASARAN DAN KOMUNIKASI Tajuk : Lawatan Delegasi Kemeterian Pengajian Tinggi Kuwait / Visit of Delegates from Ministry of Higher education Kuwait	11/06/2012 - 12/06/2012	<input type="checkbox"/>
19	Nama PTJ : PEJABAT PEMASARAN DAN KOMUNIKASI Tajuk : Lawatan Delegasi King Fahad University of Petroleum & Minerals, Arab Saudi / Visit of Delegates from King Fahad University of Petroleum & Minerals, Saudi Arabia	05/06/2012 - 05/06/2012	<input type="checkbox"/>
20	Nama PTJ : PEJABAT PEMASARAN DAN KOMUNIKASI Tajuk : Lawatan Delegasi Kazanawa University, Japan / Visit of Delegates from Kazanawa University, Japan	04/06/2012 - 04/06/2012	<input type="checkbox"/>

Submit

ii

- Sila klik pada TAJUK ACARA/AKTIVITI
- Paparan kandungan TAJUK ACARA/AKTIVITI akan dipaparkan dalam mod kemaskini

ACARA / AKTIVITI

Senarai Acara
Pilih Acara PTJ Lain

GAMBAR ACARA

Malayu

English

MAKLUMAT KANDUNGAN

*Tarikh Mula :

*Tarikh Akhir :

Masa Mula : Jam Minit

Masa Akhir : Jam Minit

*Tajuk :

Gambar :

Lokasi :

URL :

SM :

Ringkasan :

Pengantar :

Kategori : Pertandingan Lain-lain

Penyertaan : Atas Jemputan Terbuka

Status Peperan : YA

* Ruangan Wajib

PETUNJUK 17 HEADLINES

- Memaparkan senarai tajuk headlines

Bil	Senarai Tajuk Headlines	
1	Nama PTJ : PEJABAT DEKAN FAKULTI SAINS KOMPUTER DAN TEKNOLOGI MAKLUMAT Tajuk : UPM cipta produk cegah kanser serviks / UPM discovers product to prevent cervical cancer	

- Paparan maklumat modul *HEADLINES*

Berkongsi Keunikan Rakan Seperjuangan

Tiada yang dapat menandingi nilai-nilai insaniah yang dipelajari ketika menyemai persahabatan dan ukhwah bersama rakan seperjuangan yang berbilang bangsa, adat, budaya serta agama dari seantero dunia. Ambillah peluang kepelbagaian ini sebagai platform untuk berinteraksi dan bekerjasama dengan komuniti global, cara UPM!

PETUNJUK

	TAMBAH HEADLINES	Masukkan headlines yang baharu
	PILIH HEADLINES PTJ LAIN	Pilih senarai headlines PTJ lain
		Carian
		Pergi ke halaman satu dan halaman akhir
		Kembali ke halaman sebelum dan seterusnya
		Pergerakan tajuk ke atas dan ke bawah
		Kemaskini Tajuk
		Hapus Tajuk
		Menandakan status artikel telah dipaparkan di laman web

1

- Sila klik pada TAMBAH HEADLINES
- Borang baharu akan dipaparkan

- *Tarikh :** Mula : and Akhir :
- *Tajuk Headlines :** BM : and BI :
- Status Paparan : YA

At the bottom of the form, there is a red asterisk followed by the text "* Ruang Wajib" and a "Hantar" button. An orange information icon (a circle with an 'i') is positioned to the right of the "Hantar" button.

- ***Ruangan Wajib** Tarikh dan Tajuk Headlines perlu dipilih/di isi dan jika tidak , mesej ralat akan dipaparkan

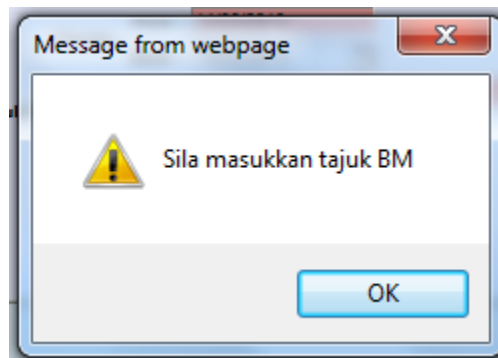
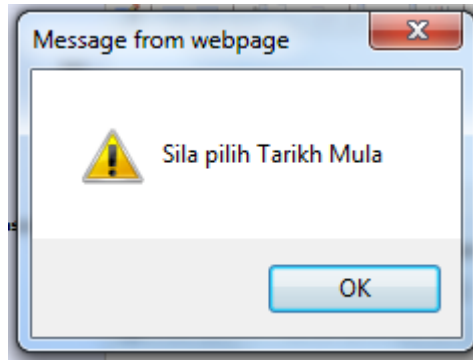

- Klik HANTAR untuk memasukkan maklumat kandungan yang baru
- Mesej berikut akan dipaparkan dan klik OK

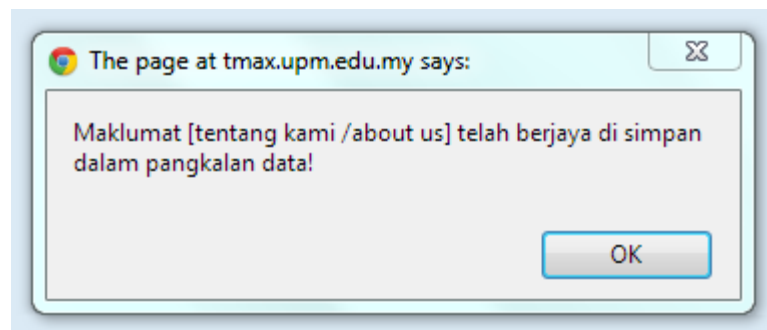
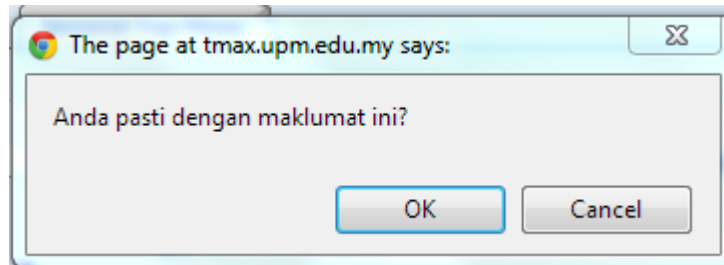

7

- Sila klik pada simbol kemaskini 
- Paparan kandungan HEADLINES akan dipaparkan dalam mod kemaskini

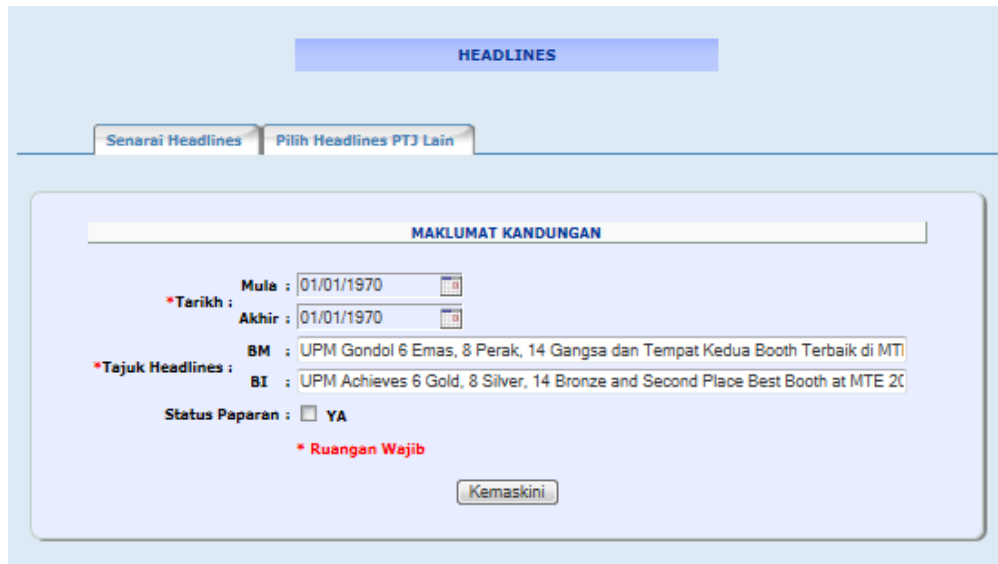

HEADLINES

Senarai Headlines | Pilih Headlines PTJ Lain

MAKLUMAT KANDUNGAN

Mula : 01/01/1970

* Tarikh : 01/01/1970

BM : UPM Gondol 6 Emas, 8 Perak, 14 Gangsa dan Tempat Kedua Booth Terbaik di MTI

* Tajuk Headlines : BI : UPM Achieves 6 Gold, 8 Silver, 14 Bronze and Second Place Best Booth at MTE 2012

Status Paparan : YA

* Ruang Wajib

Kemaskini

- Klik KEMASKINI dan Mesej kemaskini akan dipaparkan dan klik OK

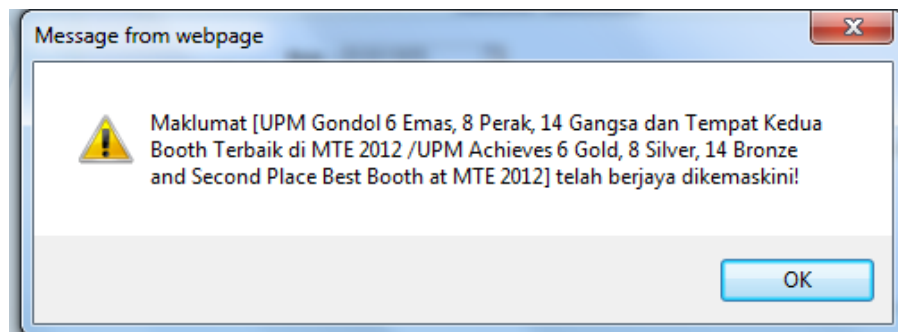
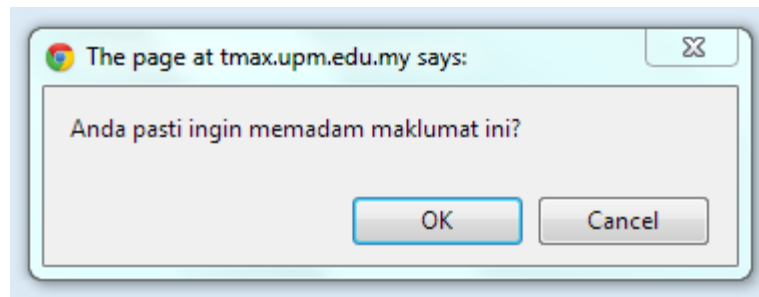

8

- Sila klik pada simbol hapus 
- Mesej hapus akan dipaparkan dan klik OK

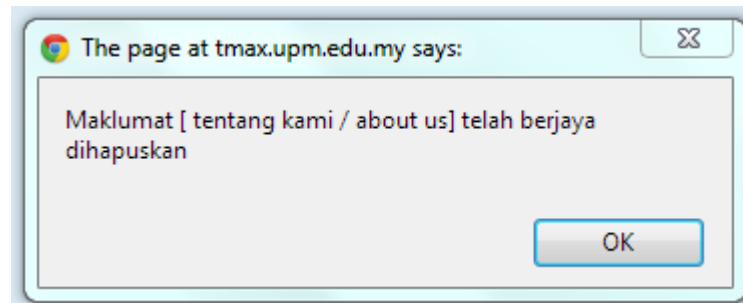
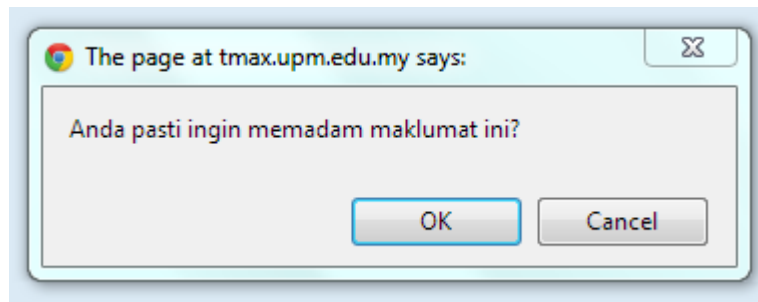

2

- Sila klik pada PILIH HEADLINES PTJ LAIN
- Memaparkan senarai untuk PILIH HEADLINES PTJ LAIN

HEADLINES

Senarai Headlines Tambah Headlines

SENARAI HEADLINES PTJ LAIN

Carian Cari Per Page : 20 << < 1 > >> Jumlah rekod : 58

Bil	PTJ	Tajuk SLIDE	SUBSCRIBE
1	PEJABAT DEKAN FAKULTI BIOTEKNOLOGI DAN SAINS BIOMOLEKUL	UPM Gondol 6 Emas, 8 Perak, 14 Gangsa dan Tempat Kedua Booth Terbaik di MTE 2012 / UPM Achieves 6 Gold, 8 Silver, 14 Bronze and Second Place Best Booth at MTE 2012	<input checked="" type="checkbox"/>
2	PEJABAT DEKAN FAKULTI BIOTEKNOLOGI DAN SAINS BIOMOLEKUL	Perutusan Naib Canselor - UPM Capai KPI 92.74 Peratus / Perutusan Naib Canselor - UPM's KPI Achieved 92.74 Percent	<input type="checkbox"/>
3	PUSAT PEMBANGUNAN MAKLUMAT DAN KOMUNIKASI	UPM Cipta Produk Cegah Kanser Serviks / UPM Discovers Product to Prevent Cervical Cancer	<input type="checkbox"/>
4	PUSAT PEMBANGUNAN MAKLUMAT DAN KOMUNIKASI	rr / rr	<input type="checkbox"/>
5	PUSAT PEMBANGUNAN MAKLUMAT DAN KOMUNIKASI	sssss / sssss	<input type="checkbox"/>
6	PUSAT PEMBANGUNAN MAKLUMAT DAN KOMUNIKASI	aaaa / aaaaa	<input type="checkbox"/>
7	PUSAT PEMBANGUNAN MAKLUMAT DAN KOMUNIKASI	UPM - Keenam GreenMetric World University Ranking 2010 / UPM - Sixth in GreenMetric World University Ranking 2010	<input type="checkbox"/>
8	BAHAGIAN AKADEMIK	rturur / rttryutr	<input type="checkbox"/>
9	BAHAGIAN AKADEMIK	yirtultrur / ertueue	<input type="checkbox"/>
10	INSTITUT BIOSAINS	UPM dinobatkan Juara kategori Inovasi di Majlis Anugerah Harta Intelekt Negara 2012 / UPM Most Innovative at National Intellectual Property Awards 2012	<input type="checkbox"/>
11	INSTITUT BIOSAINS	Seminar Hasil Penyelidikan IPSAS / IPSAS Research Seminar Outcome	<input type="checkbox"/>
12	INSTITUT BIOSAINS	Institut Biosains Dinobatkan sebagai Pusat Kecemerlangan Pendidikan Tinggi / Institute of Bioscience Is Accorded the Status of Higher Education Centre of Excellence (HiCoe)	<input type="checkbox"/>
13	INSTITUT BIOSAINS	tajuk / tittle	<input type="checkbox"/>
14	INSTITUT BIOSAINS	3 Penyelidik UPM dinobatkan sebagai Felo Baharu Akademik Sains Malaysia (ASM) / 3 UPM researchers conferred fellowship of Academy of Science Malaysia (ASM)	<input type="checkbox"/>
15	INSTITUT BIOSAINS	cuba tarikh / test date	<input type="checkbox"/>
16	INSTITUT BIOSAINS	cuba tarikh 89 / 89 test date	<input type="checkbox"/>
17	INSTITUT BIOSAINS	UPM cipta sistem kesan pergerakan spatial pesakit Alzheimer / UPM Comes Out With Tracking Device For Alzheimer	<input type="checkbox"/>
18	INSTITUT BIOSAINS	headlines bm / headlines bi	<input type="checkbox"/>
19	PUSAT PENGURUSAN PENYELIDIKAN	UPM Juara Pertandingan Perbandaran Bersih Indah MP5J 2011 (Kategori Rumah Ibadat Islam/Masjid) / UPM Wins	<input type="checkbox"/>
20	PUSAT PENGURUSAN PENYELIDIKAN	UPM Diberi Kuasa Autonomi / UPM is an Autonomous Higher Education Institution	<input type="checkbox"/>

Submit

- Klik pada tajuk headlines
- Paparan tajuk headlines akan dipaparkan dalam mod kemaskini

- Klik KEMASKINI dan Mesej kemaskini akan dipaparkan dan klik OK

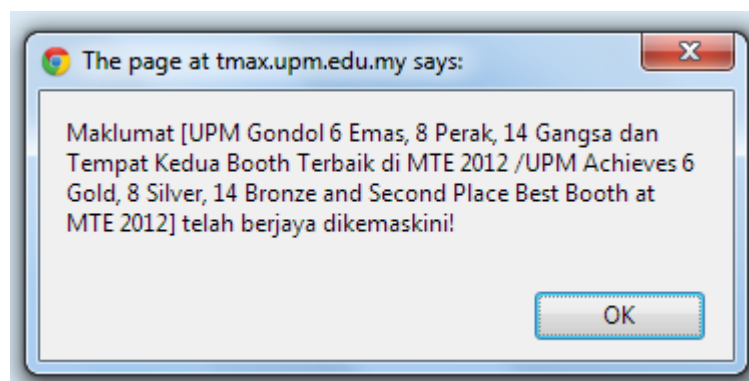
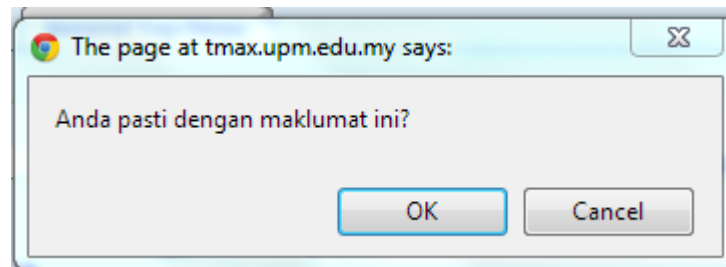

PETUNJUK 18 MENU PELANGGAN

- Memaparkan ruangan menu pelanggan

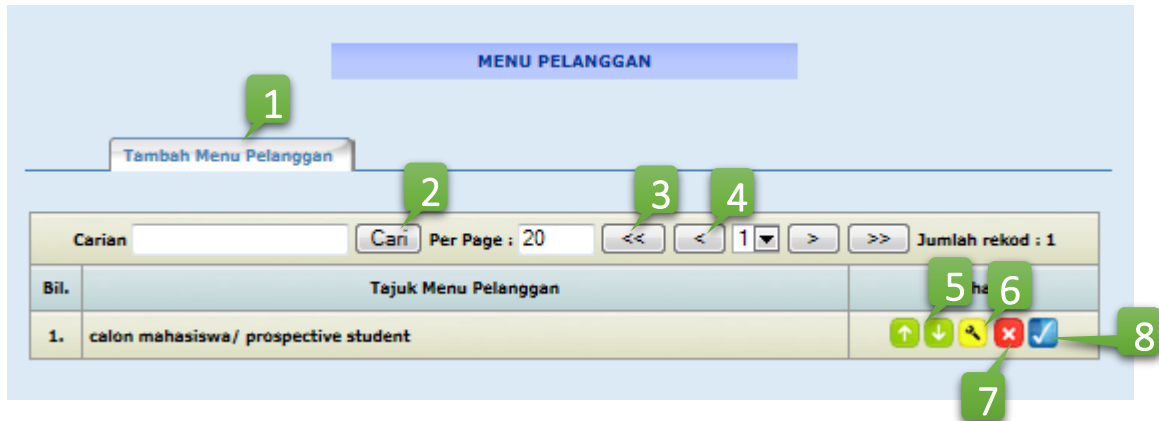

Paparan maklumat modul MENU PELANGGAN

BAKAL PELAJAR

PELAJAR SEMASA

STAF

ALUMNI

PETUNJUK

1	TAMBAH MENU PELANGGAN	Daftarkan menu pelanggan yang baharu
2		Carian
3		Pergi ke halaman satu dan halaman akhir
4		Kembali ke halaman sebelum dan seterusnya
5		Pergerakan tajuk ke atas dan ke bawah
6		Kemaskini Tajuk
7		Hapus Tajuk
8		Menandakan status tajuk telah dipaparkan di laman web

1

- Sila klik pada TAMBAH MENU PELANGGAN
- Borang baharu akan dipaparkan

MENU PELANGGAN

Senarai Menu Pelanggan

MAKLUMAT KANDUNGAN

*Tejuk : BM :
BI :

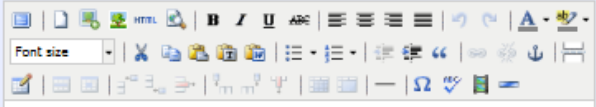
BM :

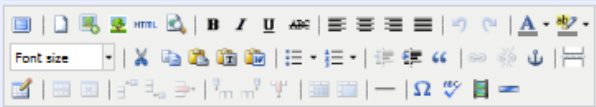
Teks : Path: Words: 0

BI :

Path: Words: 0

Status Paparan : YA
* Ruangan Wajib

Hantar 

- ***Ruangan Wajib** perlu di isi dan jika tidak di isi, mesej ralat akan dipaparkan

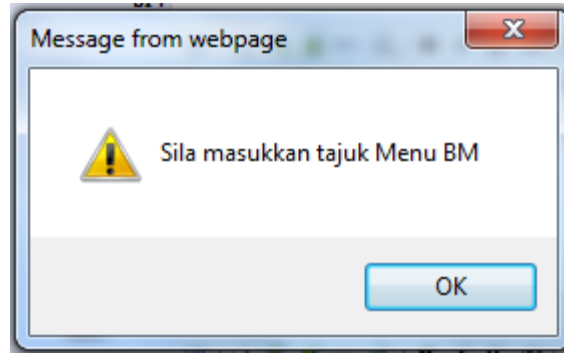

- Klik HANTAR untuk memasukkan maklumat kandungan yang baru
- Mesej berikut akan dipaparkan dan klik OK

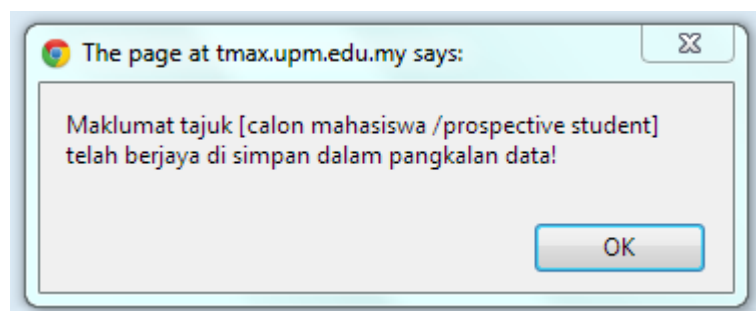
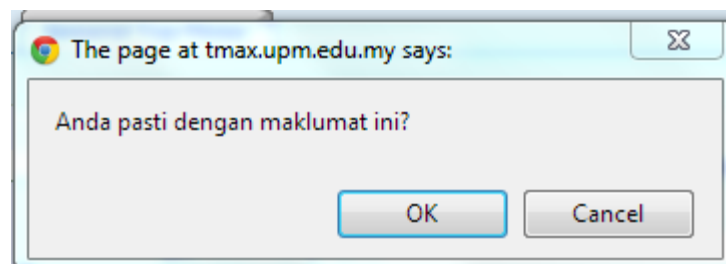

6

- Sila klik pada simbol kemaskini 
- Paparan kandungan MENU PELANGGAN akan dipaparkan dalam mod kemaskini

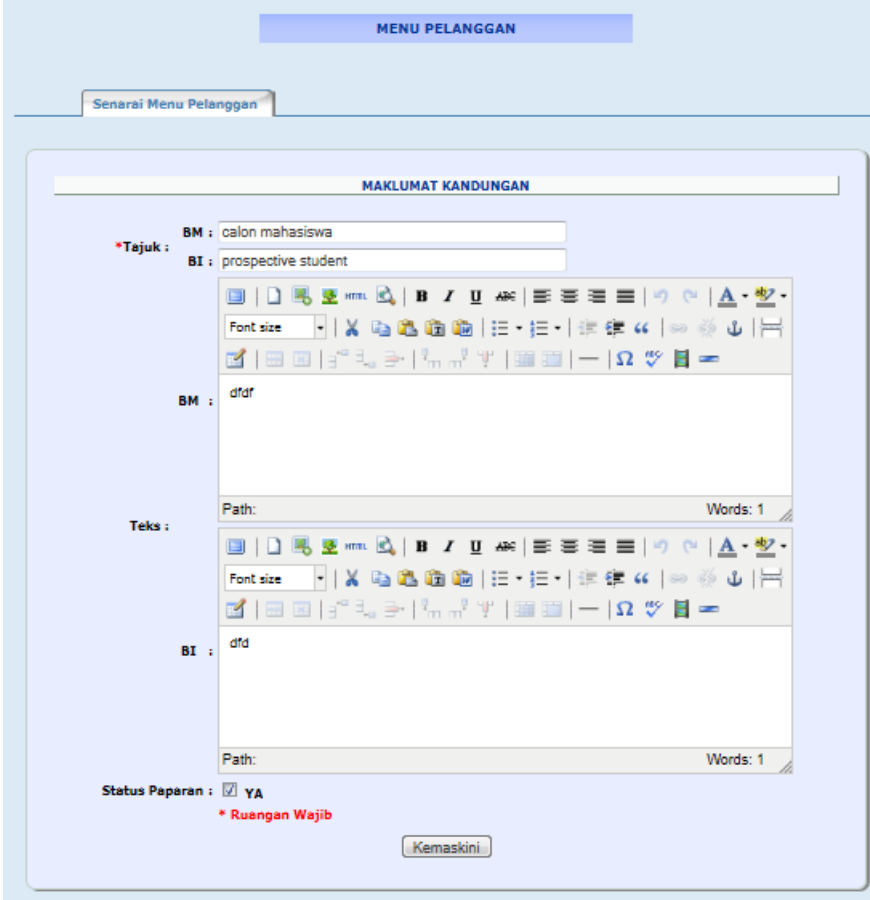

MENU PELANGGAN

Senarai Menu Pelanggan

MAKLUMAT KANDUNGAN

*Tajuk :

BM : calon mahasiswa

BI : prospective student

BM : dfdr

Teks :

BI : dfd

Status Paparan : YA

* Ruangan Wajib

Kemaskini

- Klik KEMASKINI dan Mesej kemaskini akan dipaparkan dan klik OK

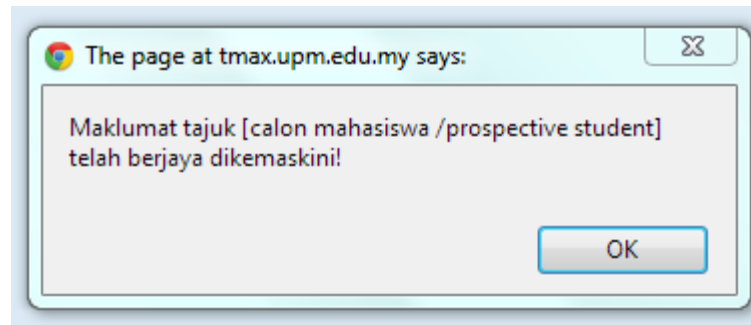
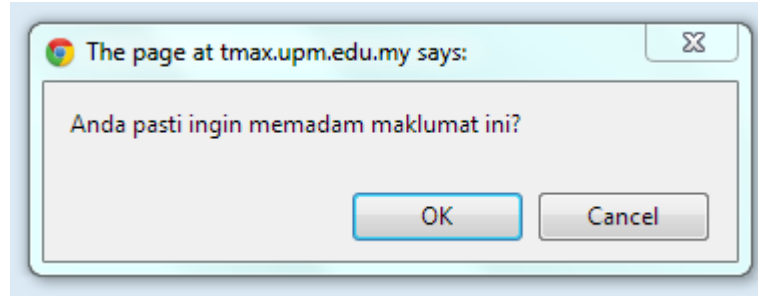

7

- Sila klik pada simbol hapus 
- Mesej hapus akan dipaparkan dan klik OK

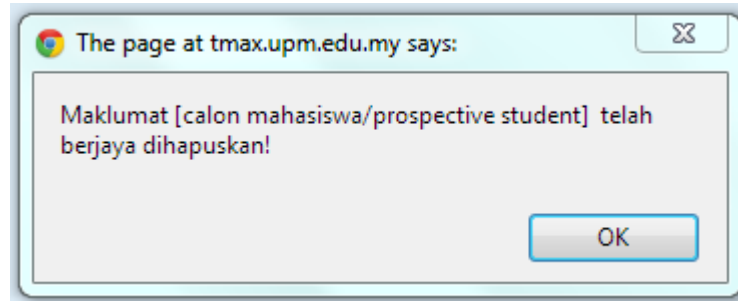
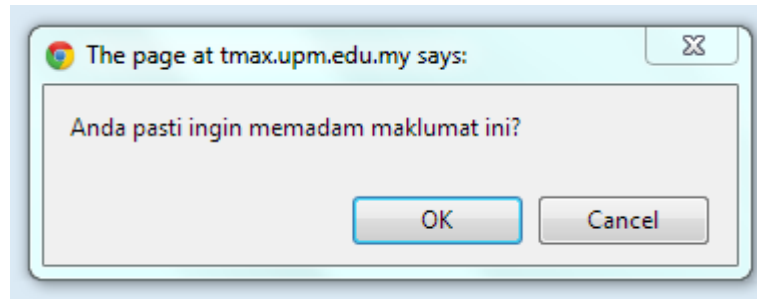

PETUNJUK 19 BERITA

- Memaparkan senarai berita

-  Paparan maklumat modul BERITA

BERITA SEMASA

Poliklinik Putra Medik tawar harga berpatutan rawatan kesihatan dan khidmat runding

SERDANG, 29 Nov - Universiti Putra Malaysia (UPM) kini membuka klinik swasta pertamanya, Poliklinik Putra Medik di Seri Kembangan, Selangor yang menawarkan perkhidmatan pemeriksaan, rawatan kesihatan dan perundingan pakar kepada orang ramai pada harga yang berpatutan.

Selanjutnya...

- UPM menang dua hadiah Anugerah MOHE Entrepreneurial Awards (MEA)
- UPM berpotensi menjadi universiti agropelancongan - Ng Yen Yen
- Dua belas saintis UPM dominasi pengiktirafan TRSM 2012
- UPM kedudukan ketiga terbaik portal/laman web IPTA
- Pendaftar UPM gesa tingkatkan pengurusan KKP
- Lapan pensyarah UPM terima pengiktirafan Green Computing Instructor
- Tuanku Canselor UPM lancar Buku Mewah 'With Knowledge We Serve'
- UPM juara keseluruhan SUKIPT 2012
- Program YES pupuk pelajar STAR penyelidikan alam sekitar
- Pelajar FBMK menang Malaysia Day App Challenge 2012

Berita-berita lain...

PETUNJUK

1	TAMBAH TAJUK BERITA	Daftarkan tajuk berita yang baharu
2	SENARAI BERITA BULAN INI	Memaparkan senarai berita bulan ini
3	SENARAI BERITA PTJ LAIN	Memaparkan senarai berita PTJ lain
4		Carian
5		Pergi ke halaman satu dan halaman akhir
6		Kembali ke halaman sebelum dan seterusnya
7		Pergerakan tajuk ke atas dan ke bawah
8		Kemaskini Tajuk
9		Hapus Tajuk
10		Menandakan status artikel telah dipaparkan di laman web

1

- Sila klik pada TAMBAH TAJUK BERITA
- Borang baharu akan dipaparkan

BERITA

[Senarai Tajuk Berita Bulan Ini](#) [Senarai Tajuk Berita](#) [Senarai Tajuk Berita PTJ Lain](#)

MAKLUMAT KANDUNGAN

*Kategori : --Sila Pilih Kategori--

*Jenis : --Sila Pilih Jenis --

BM :

*Tajuk Berita : BI :

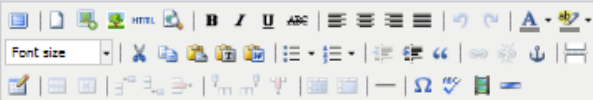

BM :

Path: Words: 0

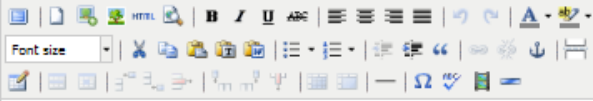

Ringkasan : BI :

Path: Words: 0

Status Paparan : YA

Paper dimuka hadapan? Ya, paper dimuka hadapan.

Permalink : BM :

BI :

* Ruangan Wajib

- ***Ruangan Wajib** perlu di isi/ dipilih dan jika tidak di isi/dipilih, mesej ralat akan dipaparkan

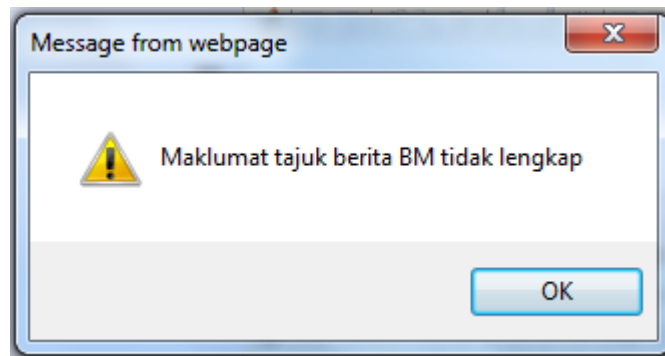
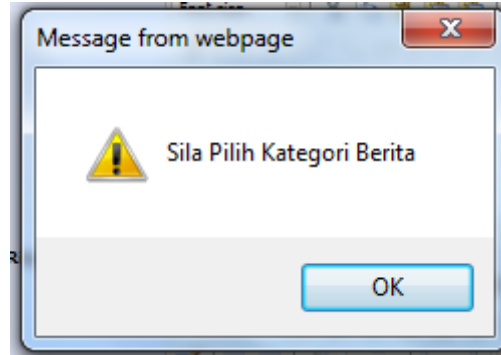

- Klik HANTAR untuk memasukkan maklumat kandungan yang baru
- Mesej berikut akan dipaparkan dan klik OK

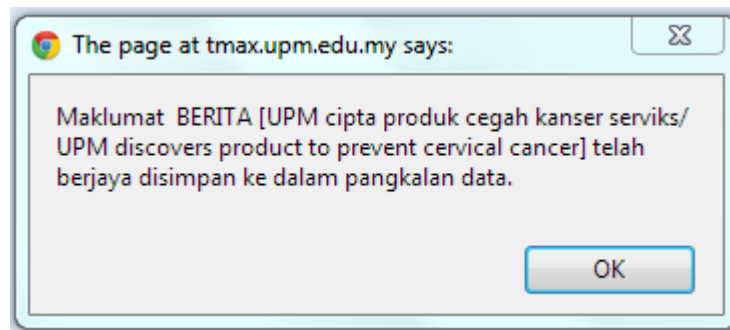

8

- Sila klik pada simbol kemaskini 
- Paparan kandungan MAKLUMAT BERITA akan dipaparkan dalam mod kemaskini

BERITA

[Senarai Tajuk Berita Bulan Ini](#) | [Senarai Tajuk Berita](#) | [Senarai Tajuk Berita PTJ Lain](#)

MAKLUMAT KANDUNGAN

*Kategori : --Sila Pilih Kategori--

*Jenis : --Sila Pilih Jenis --

BM : UPM-JAWHAR kukuh institusi wakaf

*Tajuk Berita :
BI : UPM-JAWHAR to collaborate on institutional endows

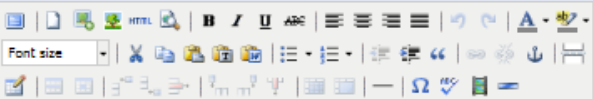

BM :

Path: Words: 0

Ringkasan :

BI :

Path: Words: 0

Status Paparan : YA

Papar dimuka hadapan? : Ya, papar dimuka hadapan.

BM :

Permalink :
BI :

* Ruangan Wajib

- Klik KEMASKINI dan Mesej kemaskini akan dipaparkan dan klik OK

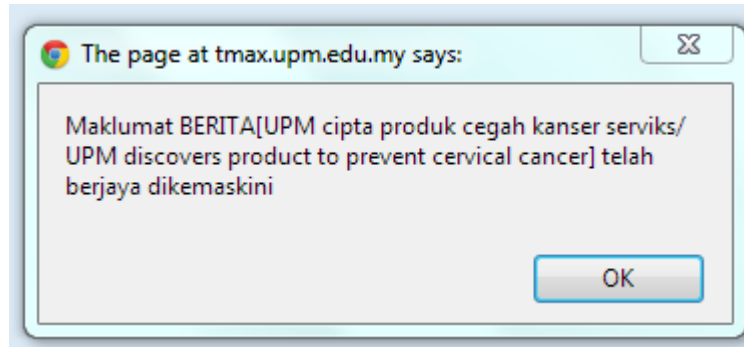

9

- Sila klik pada simbol hapus 
- Mesej hapus akan dipaparkan dan klik OK

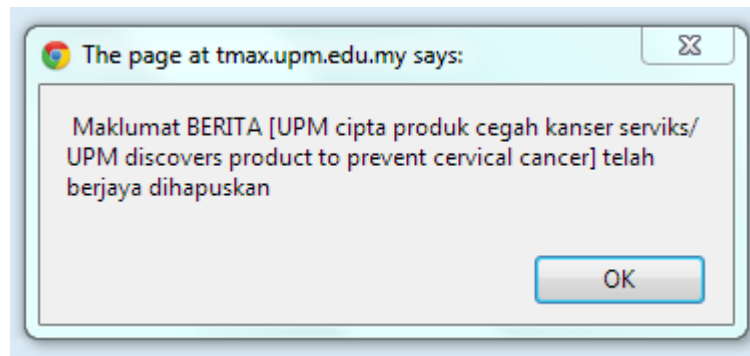

2

- Sila klik pada SENARAI TAJUK BERITA BULAN INI
- Memaparkan senarai BERITA BULAN INI

BERITA

[Tambah Tajuk Berita](#) [Senarai Tajuk Berita](#) [Senarai Tajuk Berita PTJ Lain](#)

```
136314447303select a.*, b.ID AS ID_temp, b.beritaID AS BERITAID, c.ptj from berita a, berita_temp b, ptj c where a.ID=b.beritaID and a.kodPTJ=c.kod and b.kodPTJ='93306' and a.status!=9 and MONTH( FROM_UNIXTIME ( a.createDate ) ) = month(now( )) order by b.queue
```

Carian Per Page : 20 << < 1 > >> Jumlah rekod : 1

Bil.	Tajuk Berita	Publish
1.	Nama PTJ : PEJABAT DEKAN FAKULTI SAINS KOMPUTER DAN TEKNOLOGI MAKLUMAT Tajuk Berita : UPM-JAWHAR kukuh institusi wakaf / UPM-JAWHAR to collaborate on institutional endowrsement Permalink : /	  

3

- Sila klik pada SENARAI TAJUK BERITA PTJ LAIN
- Memaparkan senarai BERITA PTJ LAIN

BERITA

[Tambah Tajuk Berita](#) |
 [Senarai Tajuk Berita Bulan Ini](#) |
 [Senarai Tajuk Berita](#)

Carian: Cari Per Page: 20 << < 1 > >> Jumlah rekod : 30

Bil	Tajuk Berita	Subscribe
1	Nama PTJ : UNIVERSITI PUTRA MALAYSIA Tajuk Berita : TESTINGLA / TESTINGLA Permalink : /	<input type="checkbox"/>
2	Nama PTJ : UNIVERSITI PUTRA MALAYSIA Tajuk Berita : bvn / vcbncbv Permalink : vcnb / ccvbnbvn	<input type="checkbox"/>
3	Nama PTJ : UNIVERSITI PUTRA MALAYSIA Tajuk Berita : poidv / adva Permalink : av / av	<input type="checkbox"/>
4	Nama PTJ : UNIVERSITI PUTRA MALAYSIA Tajuk Berita : Empat pelajar UPM ke Sukan Olimpik 2012 London / Four UPM students to London Olympic Games 2012 Permalink : empatpelajarupmoolimpikbm / empatpelajarupmoolimpikbi	<input type="checkbox"/>
5	Nama PTJ : UNIVERSITI PUTRA MALAYSIA Tajuk Berita : EKOLOGI / EKOLOGI Permalink : /	<input type="checkbox"/>
6	Nama PTJ : UNIVERSITI PUTRA MALAYSIA Tajuk Berita : ereern / sdfsd Permalink : sdfsd / sdfsd	<input type="checkbox"/>
7	Nama PTJ : UNIVERSITI PUTRA MALAYSIA Tajuk Berita : kali ke 2 / kali ke 2 Permalink : /	<input type="checkbox"/>
8	Nama PTJ : UNIVERSITI PUTRA MALAYSIA Tajuk Berita : edit / edit Permalink : comel / comel	<input type="checkbox"/>
9	Nama PTJ : UNIVERSITI PUTRA MALAYSIA Tajuk Berita : test 2 / test 2 Permalink : /	<input type="checkbox"/>
10	Nama PTJ : UNIVERSITI PUTRA MALAYSIA Tajuk Berita : bvn 235235 / vcbncbv 4wet345 Permalink : vcnb / ccvbnbvn	<input type="checkbox"/>
11	Nama PTJ : PEJABAT TIMBALAN NAIB CANSELOR (JARINGAN INDUSTRI DAN MASYARAKAT) Tajuk Berita : ere / ere Permalink : KolaborasiAntarabangsaBM / OtherResearchEntities	<input type="checkbox"/>
12	Nama PTJ : PEJABAT TIMBALAN NAIB CANSELOR (JARINGAN INDUSTRI DAN MASYARAKAT) Tajuk Berita : fgfg / fgfg Permalink : /	<input type="checkbox"/>

- Sila klik pada TAJUK BERITA
- Memaparkan kandungan Tajuk Menu Utama Level 3
- Sekiranya tiada data, paparan kandungan Tajuk Menu Utama Level 3 adalah seperti dibawah

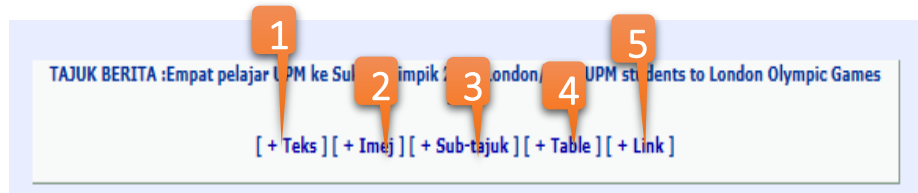

- Jika ada data, paparan kandungan Tajuk Menu Utama Level 3 adalah seperti dibawah

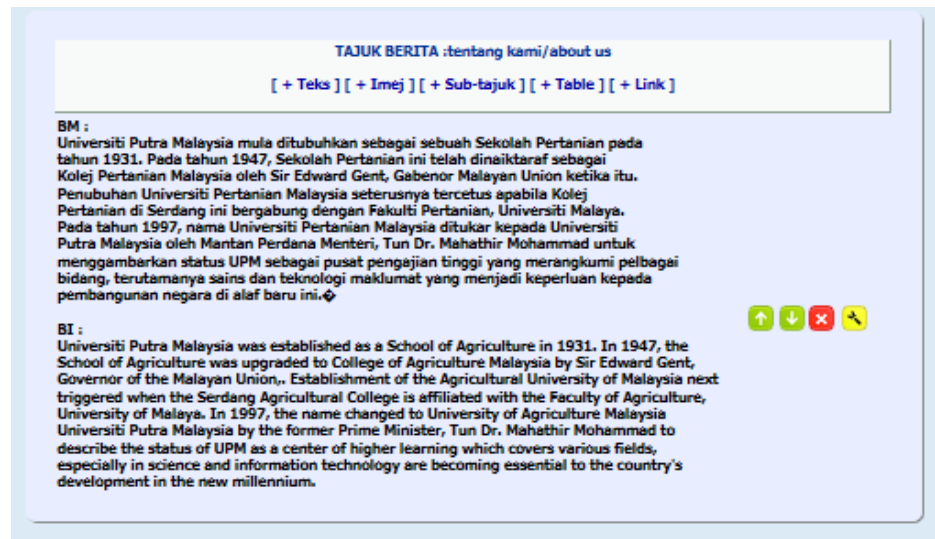

1

- Sila klik pada + TEKS
- Borang baharu akan dipaparkan

KANDUNGAN LEVEL 3

Senarai Kandungan Level 3

Tajuk BERITA : [Empat pelajar UPM ke Sukan Olimpik 2012 London/ Four UPM students to London Olympic Games 2012]

RUANG ISI KANDUNGAN BERITA

ID Rujukan :

Jenis Kandungan : H=Highlight, B=Berita, C=Level 3

BM :

*Teks Kandungan :

BI :

Kedudukan Teks : Kiri Tengah Kanan

Status Paparan : YA

* Ruang Wajib

i

- Klik HANTAR untuk memasukkan maklumat kandungan yang baru
- Mesej berikut akan dipaparkan dan klik OK

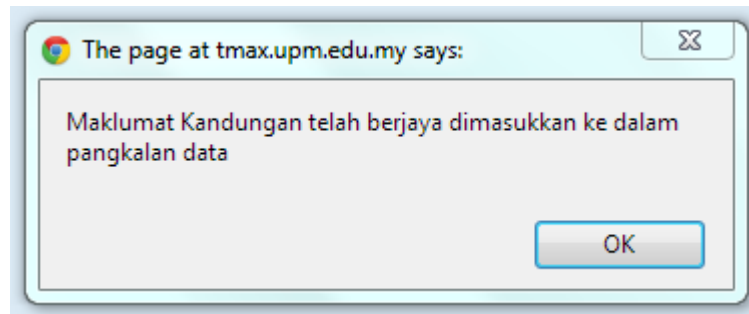

2

- Sila klik pada + IMEJ
- Borang baharu akan dipaparkan

- ID Rujukan : 110
- Jenis Kandungan : B (with a legend: H=Highlight, B=Berita, C=Level 3)
- Gambar/Foto : BM : [Browse...], BI : [Browse...]
- Caption Gambar/Foto : BM : [text input], BI : [text input]
- Kedudukan Gambar/Foto : Kiri Tengah Kanan
- Status Paparan : YA

At the bottom of the form is a "Hantar" button with a red tooltip that says "* Ruang Wajib" and an information icon (i).

- Klik HANTAR untuk memasukkan maklumat kandungan yang baru
- Mesej berikut akan dipaparkan dan klik OK

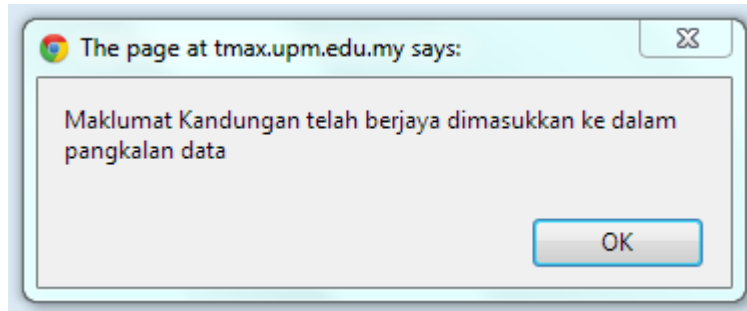

3

- Sila klik pada + SUB-TAJUK
- Borang baharu akan dipaparkan

KANDUNGAN LEVEL 3

Senarai Kandungan Level 3

Tajuk BERITA : [Empat pelajar UPM ke Sukan Olimpik 2012 London/ Four UPM students to London Olympic Games 2012]

RUANG ISI KANDUNGAN BERITA

ID Rujukan : 110

Jenis Kandungan : B H=Highlight, B=Berita, C=Level 3

Sub-Tajuk : BM : BI :

Status Paparan : YA

* Ruang Wajli

Hantar

iii

- Klik HANTAR untuk memasukkan maklumat kandungan yang baru
- Mesej berikut akan dipaparkan dan klik OK

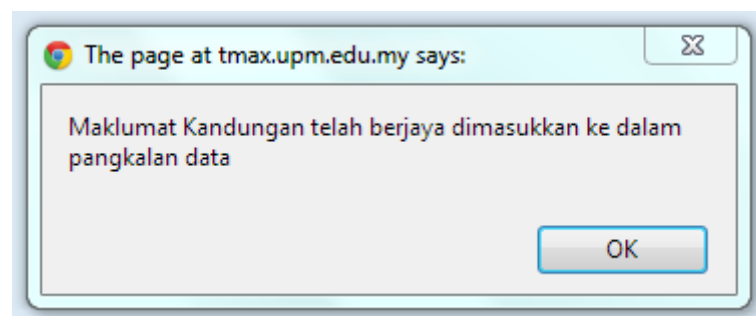

4

- Sila klik pada + TABLE
- Borang baharu akan dipaparkan

KANDUNGAN LEVEL 3

Senarai Kandungan Level 3

Tajuk BERITA : [Empat pelajar UPM ke Sukan Olimpik 2012 London/ Four UPM students to London Olympic Games 2012]

RUANG ISI KANDUNGAN BERITA

ID Rujukan : 110

Jenis Kandungan : B H=Highlight, B=Berita, C=Level 3

BM :

Path: Words: 0

Table Kandungan :

BI :

Path: Words: 0

Status Paparan : YA

* Ruangan Wajib

Hantar 

iv

- Klik HANTAR untuk memasukkan maklumat kandungan yang baru
- Mesej berikut akan dipaparkan dan klik OK

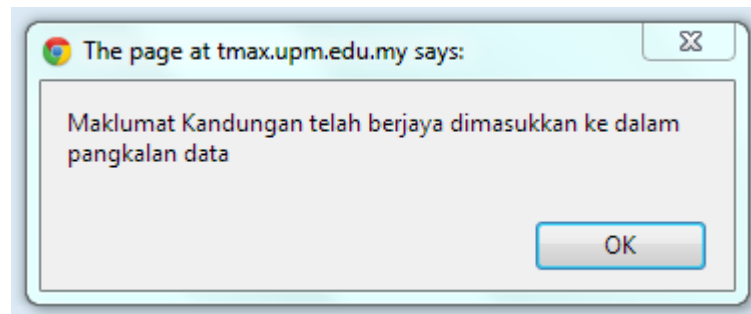

5

- Sila klik pada + LINK
- Borang baharu akan dipaparkan

KANDUNGAN LEVEL 3

Senarai Kandungan Level 3

Tejuk BERITA : [Empat pelajar UPM ke Sukan Olimpik 2012 London/ Four UPM students to London Olympic Games 2012]

RUANG ISI KANDUNGAN BERITA

ID Rujukan : 110

Jenis Kandungan : B H=Highlight, B=Berita, C=Level 3

Nama Pautan : BM :
BI :

URL : BM : cth: http://www.example.com
BI : eg: http://www.example.com

Status Paparan : YA

* Ruangan Wajib

Hantar

V

- Klik HANTAR untuk memasukkan maklumat kandungan yang baru
- Mesej berikut akan dipaparkan dan klik OK

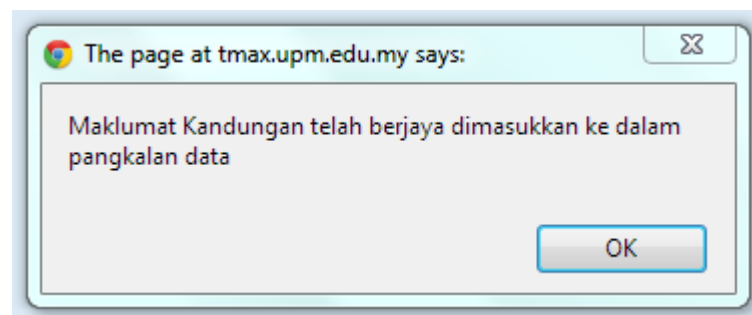

PETUNJUK 20 WEB MEDIA

- Memaparkan senarai web media

Bil	Tajuk Web Media	6
1	Tajuk Web Media :UPM cipta produk cegah kanser serviks / UPM discovers product to prevent cervical cancer URL: http://www.upm.edu.my / http://www.upm.edu.my	5 8

The table row contains several action icons: an up arrow (5), a down arrow, a magnifying glass, a red 'X' (8), and a blue checkmark.

-  Paparan maklumat modul WEB MEDIA

PETUNJUK

1	TAMBAH WEB MEDIA	Daftarkan tajuk web media yang baharu
2		Carian
3		Pergi ke halaman satu dan halaman akhir
4		Kembali ke halaman sebelum dan seterusnya
5		Pergerakan tajuk ke atas dan ke bawah
6		Kemaskini Tajuk
7		Hapus Tajuk
8		Menandakan status artikel telah dipaparkan di laman web

1

- Sila klik pada TAMBAH WEB MEDIA
- Borang baharu akan dipaparkan

- *Tajuk Web Media (BM) : [input field]
- *Tajuk Web Media (BI) : [input field]
- *Permalink (BM) : [input field] cth: http://www.example.com
- *Permalink (BI) : [input field] cth: http://www.example.com
- Status Paparan : YA

Below the checkbox, there is a red asterisk and the text '* Ruangan Wajib'. At the bottom of the form, there is a 'Hantar' button with an orange information icon (i) next to it.

- ***Ruangan Wajib** perlu di isi dan jika tidak di isi, mesej ralat akan dipaparkan

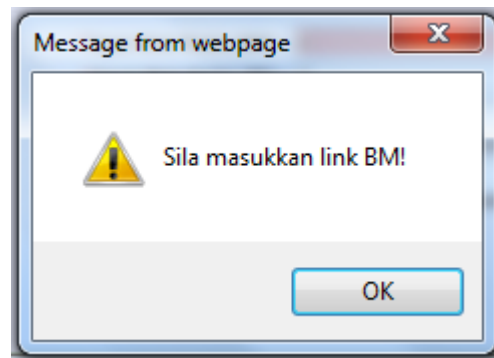
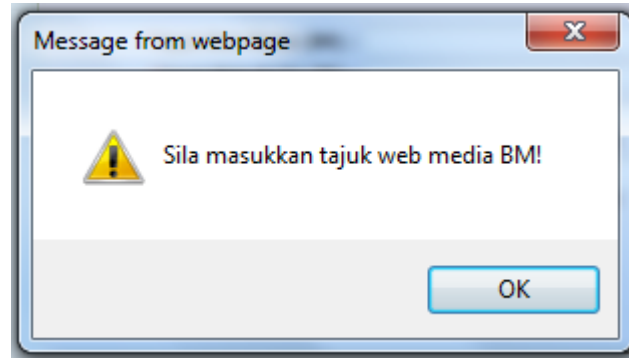

- Klik HANTAR untuk memasukkan maklumat kandungan yang baru
- Mesej berikut akan dipaparkan dan klik OK

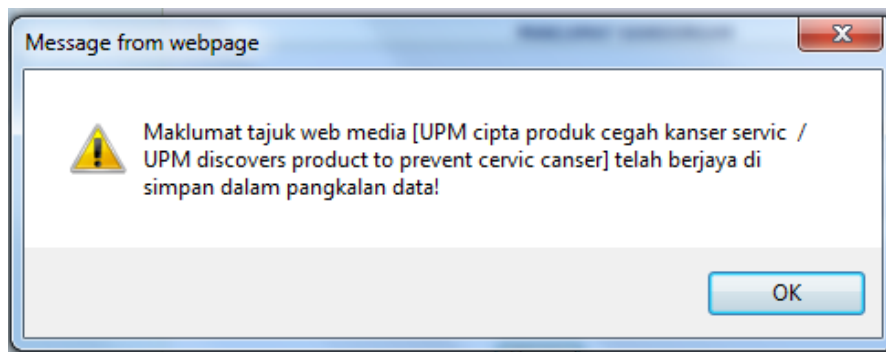
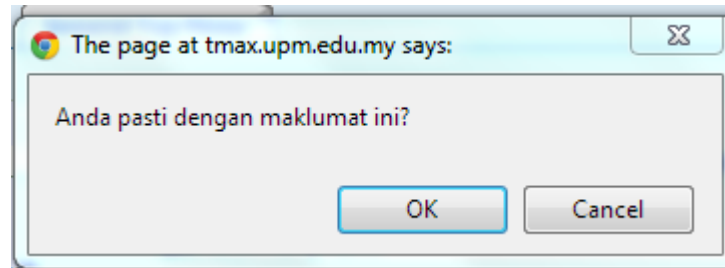

6

- Sila klik pada simbol kemaskini 
- Paparan kandungan WEB MEDIA akan dipaparkan dalam mod kemaskini

WEB MEDIA

Senarai Web Media

MAKLUMAT KANDUNGAN

*Tajuk Web Media (BM) :

*Tajuk Web Media (BI) :

*Permalink (BM) :
cth:

*Permalink (BI) :
cth:

Status Paparan : YA

* Ruangan Wajib

- Klik KEMASKINI dan Mesej kemaskini akan dipaparkan dan klik OK

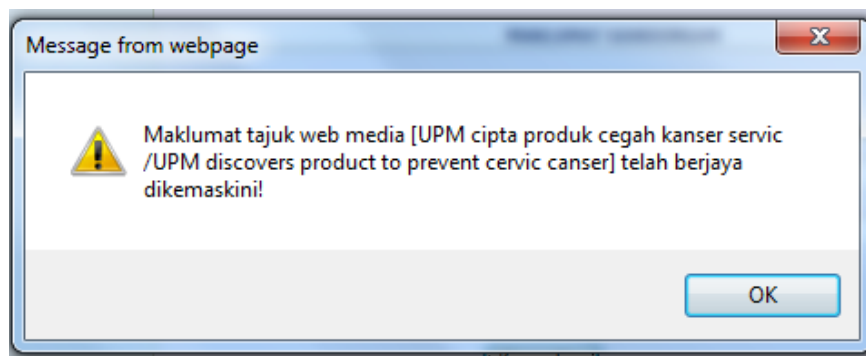
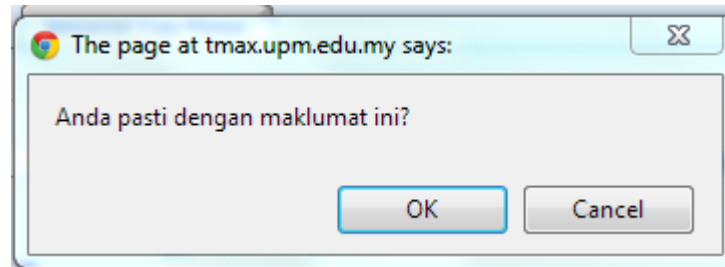

7

- Sila klik pada simbol hapus 
- Mesej hapus akan dipaparkan dan klik OK

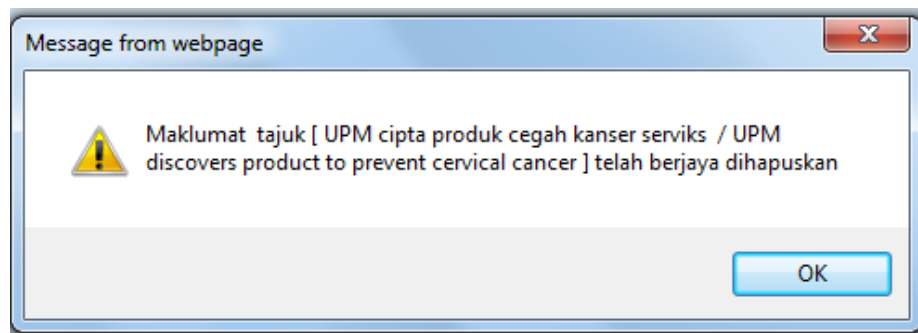
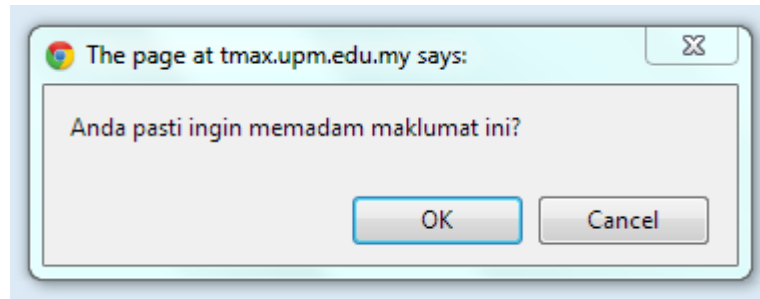

PETUNJUK 21 MUAT NAIK DOKUMEN

- Memaparkan senarai fail yang telah dimuatnaik

Bil.	Tajuk Kategori Muat Naik Dokumen	Pilih
1.	Tajuk Kategori Dokumen : MAKLUMAT YURAN / FEES INFORMATION	
2.	Tajuk Kategori Dokumen : test123 / ujian123	

At the bottom of the interface, there is a red button labeled 'MUAT TURUN DOKUMEN' (Download Document) and 'ARKIB' (Archive).

- Paparan maklumat modul MUAT NAIK DOKUMEN

PETUNJUK

1	TAMBAH KATEGORI DOKUMEN	Daftarkan kategori dokumen yang baharu
2	MUAT NAIK DOKUMEN	Memuat naik dokumen yang baharu
3		Carian
4		Pergi ke halaman satu dan halaman akhir
5		Kembali ke halaman sebelum dan seterusnya
6		Kemaskini Tajuk
7		Hapus Tajuk
8		Menandakan status artikel telah dipaparkan di laman web

1

- Sila klik pada TAMBAH KATEGORI DOKUMEN
- Borang baharu akan dipaparkan

Senarai Kategori Dokumen Muat Naik Dokumen

MAKLUMAT KANDUNGAN

*Tajuk : BM :
BI :

Papar :

* Ruangan Wajib

Hantar

- *Ruangan Wajib perlu di isi dan jika tidak di isi, mesej ralat akan dipaparkan

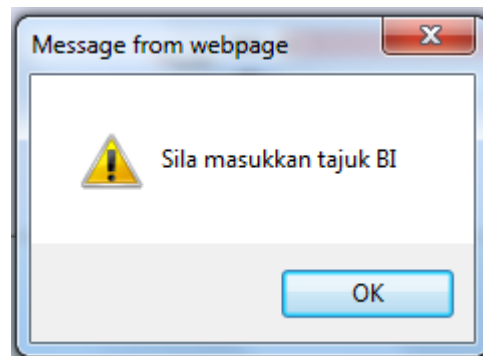
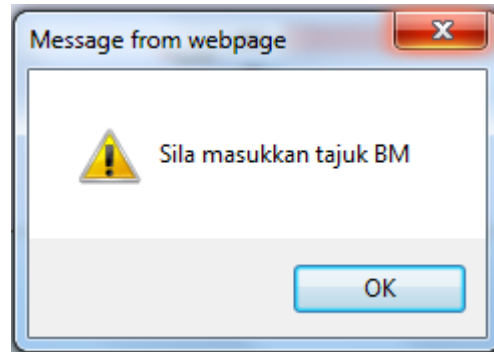

i

- Klik HANTAR untuk memasukkan maklumat kandungan yang baru
- Mesej berikut akan dipaparkan dan klik OK

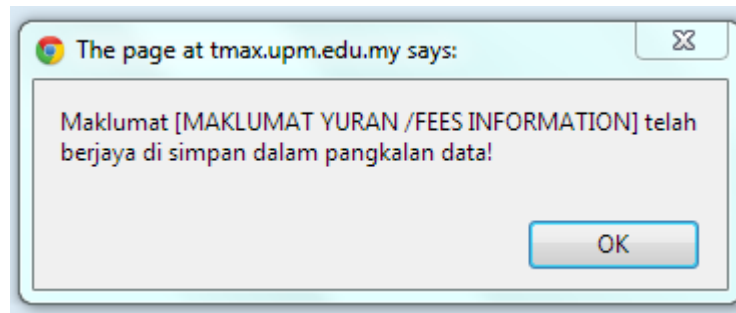
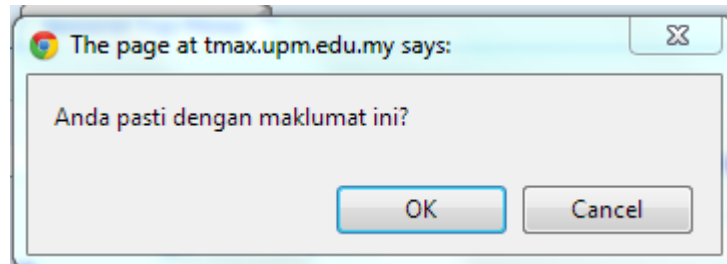

6

- Sila klik pada simbol kemaskini 
- Paparan kandungan muat naik dokumen akan dipaparkan dalam mod kemaskini

'. Below these fields is a red asterisk followed by the text '* Ruang Wajib' and a 'Kemaskini' button."/>

- Klik KEMASKINI dan Mesej kemaskini akan dipaparkan dan klik OK

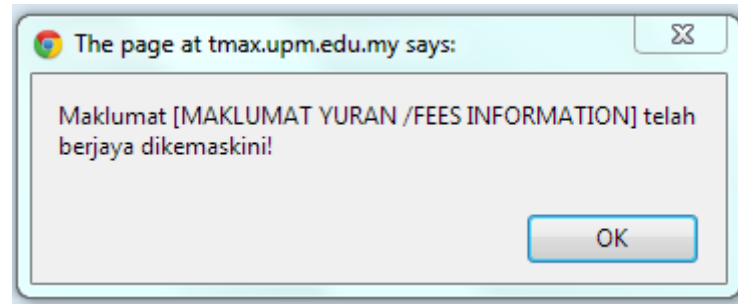
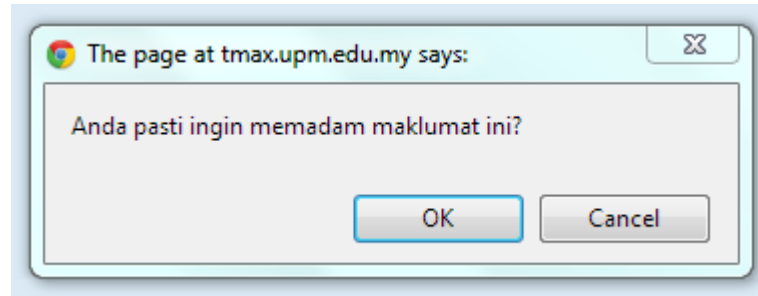

7

- Sila klik pada simbol hapus 
- Mesej hapus akan dipaparkan dan klik OK

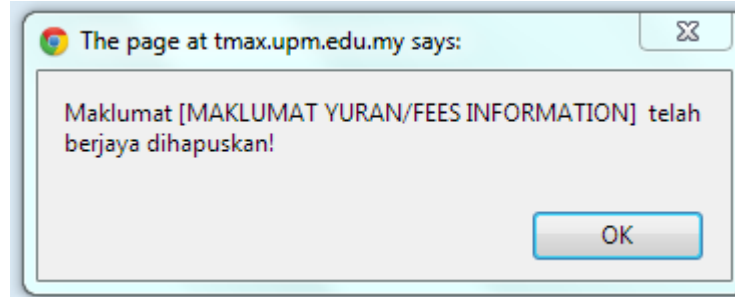
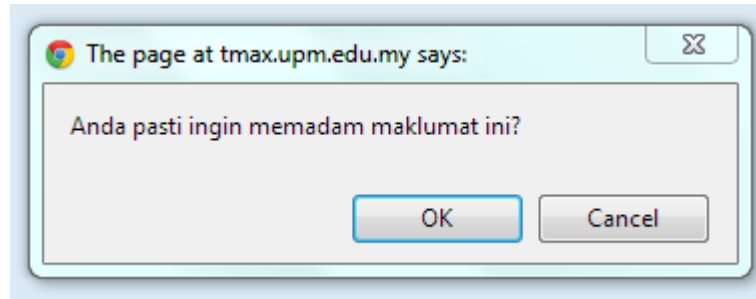

8

- Sila klik pada TAJUK KATEGORI DOKUMEN
- Memaparkan senarai KATEGORI DOKUMEN

MUAT NAIK DOKUMEN

Senarai Kategori Dokumen Muat Naik Dokumen 

Tajuk Kategori Dokumen : MAKLUMAT YURAN/ FEES INFORMATION

Carian Cari Per Page : 20 << < 1 > >> Jumlah rekod : 2

Bil	Senarai Muat Naik Dokumen	Pilihan
1	Tajuk Dokumen: test / test Nama File : 93306_test.docx URL : ../dokumen/93306_test.docx	 
2	Tajuk Dokumen: zana / zana Nama File : 93306_test.docx URL : ../dokumen/93306_test.docx	 

ii

- Sila klik pada MUAT NAIK DOKUMEN
- Borang baharu akan dipaparkan

MUAT NAIK DOKUMEN

Senarai Kategori Dokumen | Senarai Muat Naik Dokumen

RUANG ISI KANDUNGAN

*Tajuk Dokumen : BM :

*Tajuk Dokumen : BI :

Muat Naik Dokumen :

**dokumen (pdf,doc dan docx sahaja)

* Ruang Wajib

- Klik HANTAR untuk memasukkan maklumat kandungan yang baru
- Mesej berikut akan dipaparkan dan klik OK

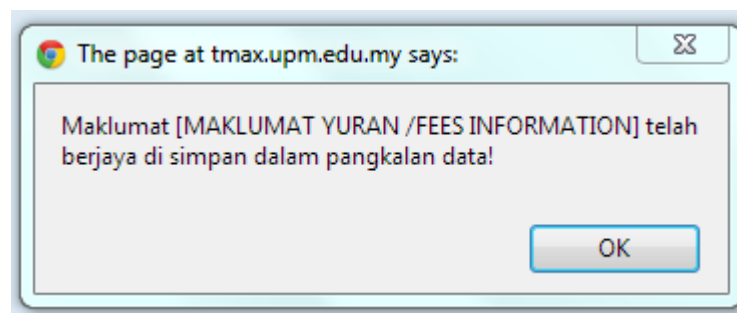
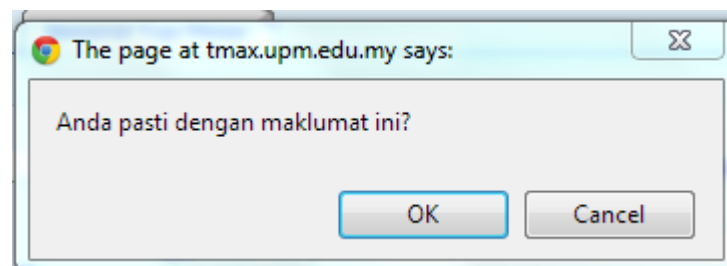

PETUNJUK 22 PROMOSI (BANNER)

- Memaparkan senarai tajuk promosi (banner)

PROMOSI BANNER

1 2
 Tambah Promosi Banner Pilih Promosi Banner Lain

93306PTJ92275
93306PTJ94105

3 4 5
 Carian Per Page : 20 << < 1 ▾ > >> Jumlah rekod : 2

Bil.	Tajuk Promosi Banner	SUBSCRIBE
1.	Nama PTJ : PEJABAT TIMBALAN NAIB CANSOLOR (JARINGAN INDUSTRI DAN MASYARAKAT) Tajuk : URL :	6 7 <input type="button" value="↑"/> <input type="button" value="↓"/> <input type="button" value="✓"/>
2.	Nama PTJ : PEJABAT DEKAN FAKULTI REKABENTUK DAN SENIBINA Tajuk : URL : .	<input type="button" value="↑"/> <input type="button" value="↓"/> <input type="button" value="✓"/>

 Paparan maklumat modul PROMOSI BANNER

PETUNJUK

	TAMBAH PROMOSI BANNER	Masukkan tajuk promosi (banner) yang baharu
	PILIH PROMOSI BANNER LAIN	Memilih promosi banner yang lain
		Carian
		Pergi ke halaman satu dan halaman akhir
		Kembali ke halaman sebelum dan seterusnya
		Pergerakan tajuk ke atas dan ke bawah
		Menandakan status artikel telah dipaparkan di laman web

1

- Sila klik pada TAMBAH PROMOSI BANNER
- Borang baharu akan dipaparkan

PROMOSI BANNER

[Senarai Promosi Banner](#) [Pilih Promosi Banner Lain](#)

MAKLUMAT KANDUNGAN

***Tajuk :**
BM :
BI :

***Gambar :**
BM :
BI :
**** Saiz Gambar : 320px X 120px**

***Permalink :**
BM :
BI :

Level Paparan : Universiti PTJ

Status Paparan : YA

*** Ruangan Wajib**

- ***Ruangan Wajib** Tajuk, Gambar dan Permalink perlu di isi dan jika tidak di isi, mesej ralat akan dipaparkan

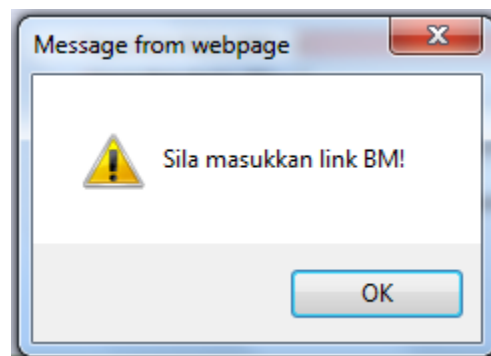
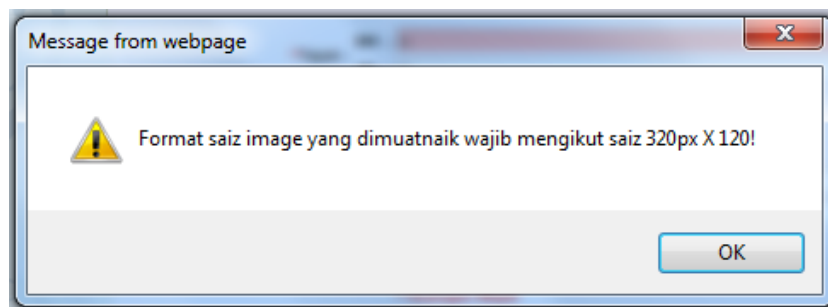
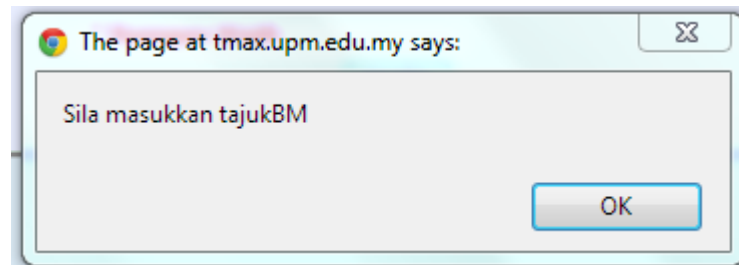

i

- Klik HANTAR untuk memasukkan maklumat kandungan yang baru
- Mesej berikut akan dipaparkan dan klik OK

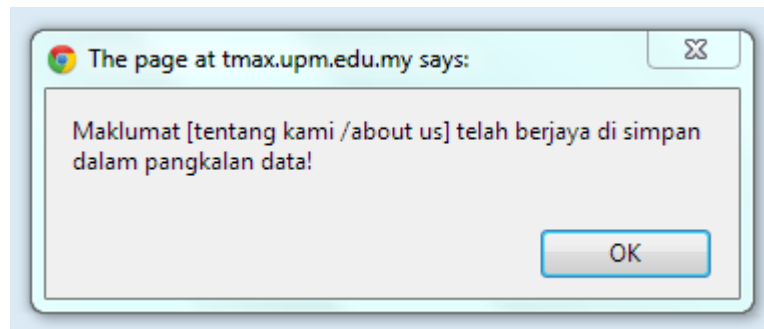
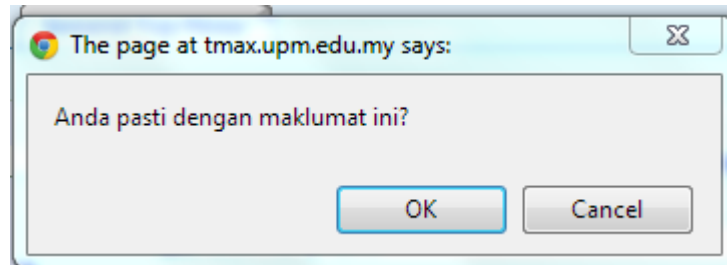

2

- Sila klik pada PILIH PROMOSI BANNER LAIN
- Memaparkan senarai untuk PROMOSI BANNER LAIN

Senarai Promosi Banner Tambah Promosi Banner

Carian Cari Per Page : 20 << < 1 > >> Jumlah rekod : 5

Bil	Tajuk Promosi Banner	Pilihan
1	Nama PTJ : PEJABAT DEKAN FAKULTI REKABENTUK DAN SENIBINA Tajuk :222222222222 / 233333333333	<input checked="" type="checkbox"/>
2	Nama PTJ : PEJABAT TIMBALAN NAIB CANSOLOR (JARINGAN INDUSTRI DAN MASYARAKAT) Tajuk :asdfsafsd / asdfsdf	<input checked="" type="checkbox"/>
3	Nama PTJ : PEJABAT DEKAN FAKULTI REKABENTUK DAN SENIBINA Tajuk :baru / new	<input type="checkbox"/>
4	Nama PTJ : PEJABAT DEKAN FAKULTI REKABENTUK DAN SENIBINA Tajuk :d / DEDE	<input type="checkbox"/>
5	Nama PTJ : PEJABAT DEKAN FAKULTI REKABENTUK DAN SENIBINA Tajuk :www / www	<input type="checkbox"/>

Submit

PETUNJUK 23 ICON PAUTAN

- Memaparkan senarai tajuk icon pautan PTJ yang lain

Bil.	Tajuk Ikon Pautan	Arahan
1.	Nama PTJ : PEJABAT DEKAN FAKULTI SAINS KOMPUTER DAN TEKNOLOGI MAKLUMAT Nama Ikon Pautan : ddfd / ddfd Nama Pautan :	[Icons: up, down, search, delete, check]
2.	Nama PTJ : PEJABAT DEKAN FAKULTI SAINS KOMPUTER DAN TEKNOLOGI MAKLUMAT Nama Ikon Pautan : visi/misi/matlamat kami / our mission/vision/goals Nama Pautan : visimisimatlamat / missionvisiongoals	[Icons: up, down, search, delete, check]
3.	Nama PTJ : PEJABAT DEKAN FAKULTI SAINS KOMPUTER DAN TEKNOLOGI MAKLUMAT Nama Ikon Pautan : Nama Pautan :	[Icons: up, down, search, delete, check]
4.	Nama PTJ : PEJABAT DEKAN FAKULTI SAINS KOMPUTER DAN TEKNOLOGI MAKLUMAT Nama Ikon Pautan : tentang kami / about us Nama Pautan :	[Icons: up, down, search, delete, check]
5.	Nama PTJ : PEJABAT DEKAN FAKULTI SAINS KOMPUTER DAN TEKNOLOGI MAKLUMAT Nama Ikon Pautan : Nama Pautan :	[Icons: up, down, search, delete]

Paparan maklumat modul IKON PAUTAN

PETUNJUK

	TAMBAH IKON PAUTAN BARU	Daftarkan tajuk yang baharu
	PILIH UNTUK SUBSCRIBE	Memilih tajuk untuk subscribe
		Carian
		Pergi ke halaman satu dan halaman akhir
		Kembali ke halaman sebelum dan seterusnya
		Pergerakan tajuk ke atas dan ke bawah
		Kemaskini Tajuk
		Hapus Tajuk
		Menandakan status tajuk telah dipaparkan di laman web

1

- Sila klik pada TAMBAH IKON PAUTAN BARU
- Borang baharu akan dipaparkan

IKON PAUTAN

Senarai Ikon Pautan | Pilih Ikon Pautan PTJ Lain

MAKLUMAT KANDUNGAN

*Tajuk : BM :
BI :

Gambar : BM :
BI :

*Caption : BM :
BI :

*Permalink : BM :
BI :

Level Paparan : Universiti PTJ

Paper Status :

* Ruangan Wajib

- ***Ruangan Wajib** perlu di isi dan jika tidak di isi, mesej ralat akan dipaparkan

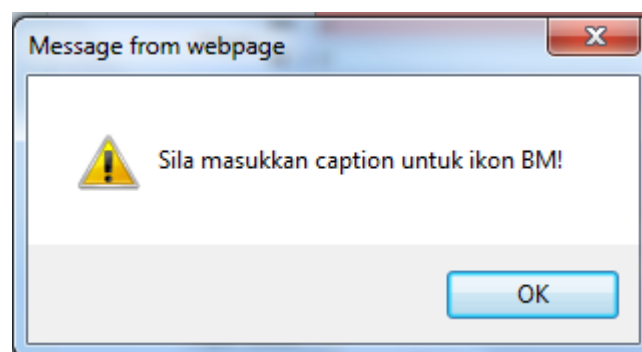
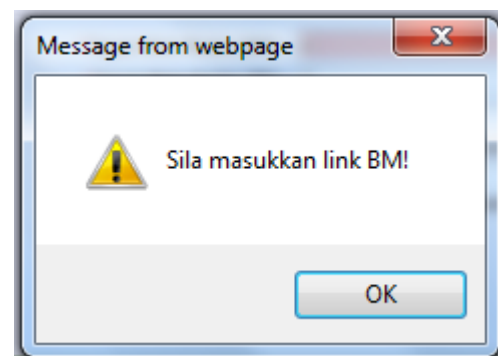
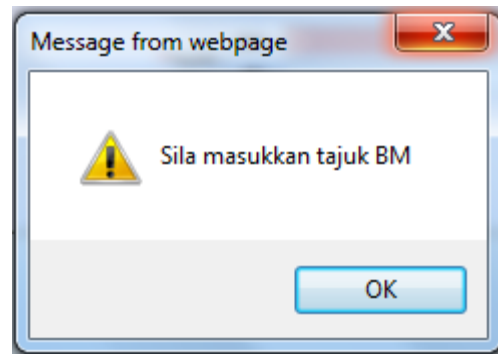

- Klik HANTAR untuk memasukkan maklumat kandungan yang baru
- Mesej berikut akan dipaparkan dan klik OK

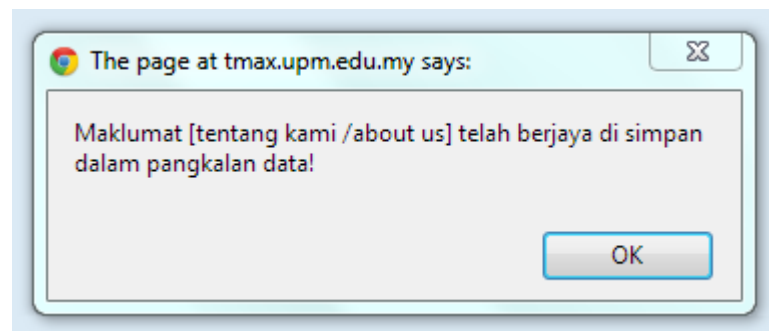
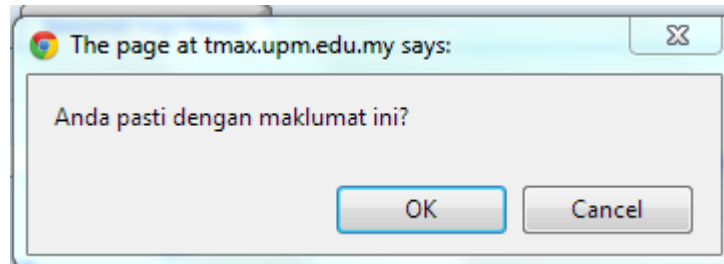

7

- Sila klik pada simbol kemaskini 
- Paparan kandungan IKON PAUTAN akan dipaparkan dalam mod kemaskini

IKON PAUTAN

Senarai Ikon PautanPilih Ikon Pautan PTJ Lain

Ikon BM

Ikon BI

MAKLUMAT KANDUNGAN

***Tajuk :**
BM :
BI :

Gambar :
BM :
BI :

***Caption :**
BM :
BI :

***Permalink :**
BM :
BI :

Level Paparan : Universiti PTJ

Paper Status :

*** Ruangan Wajib**

- Klik KEMASKINI dan Mesej kemaskini akan dipaparkan dan klik OK

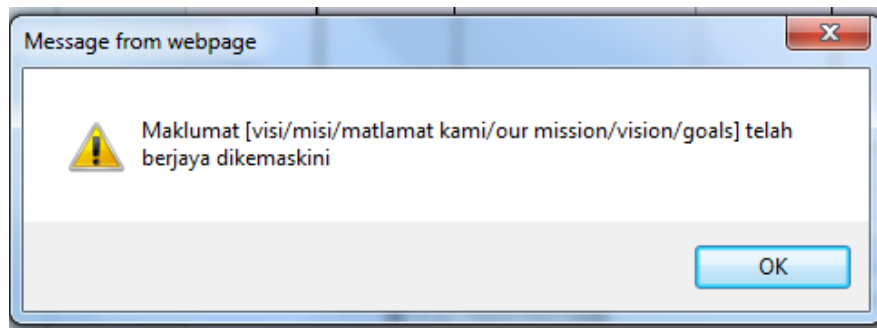
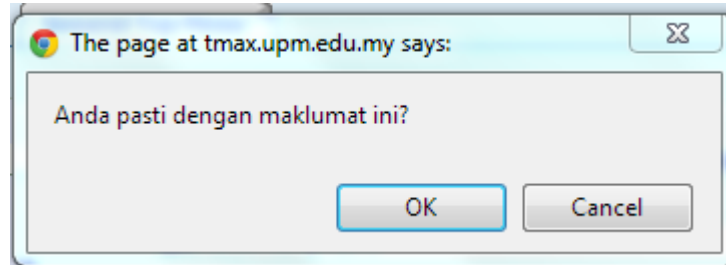

8

- Sila klik pada simbol hapus 
- Mesej hapus akan dipaparkan dan klik OK

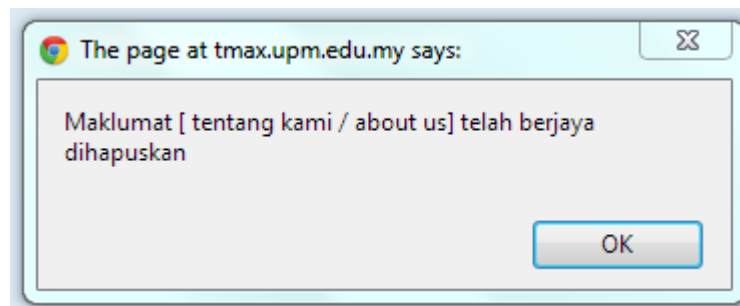
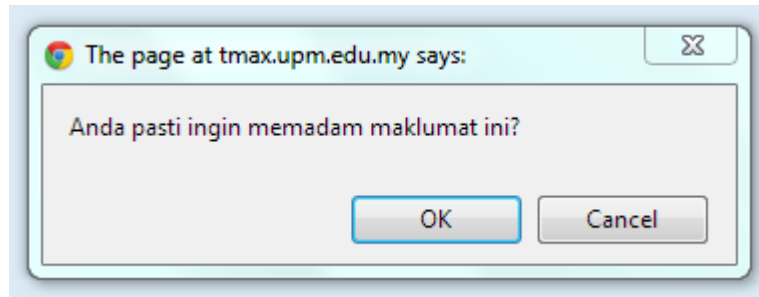

2

- Sila klik pada IKON PAUTAN PTJ LAIN
- Memaparkan senarai IKON PAUTAN PTJ LAIN

IKON PAUTAN

Senarai Ikon Pautan Tambah Ikon Pautan

Carian Cari Per Page : 20 <<< < 1 > >>> Jumlah rekod : 3

Bil	Tajuk Ikon Pautan	SUBSCRIBE
1	NAMA PTJ :PEJABAT TIMBALAN NAIB CANSELOR (JARINGAN INDUSTRI DAN MASYARAKAT) TAJUK :	<input type="checkbox"/>
2	NAMA PTJ :PEJABAT DEKAN FAKULTI REKABENTUK DAN SENIBINA TAJUK :	<input type="checkbox"/>
3	NAMA PTJ :PEJABAT DEKAN FAKULTI REKABENTUK DAN SENIBINA TAJUK :	<input type="checkbox"/>

PETUNJUK 24 HUBUNGI KAMI

- Memaparkan senarai maklumat hubungi kami

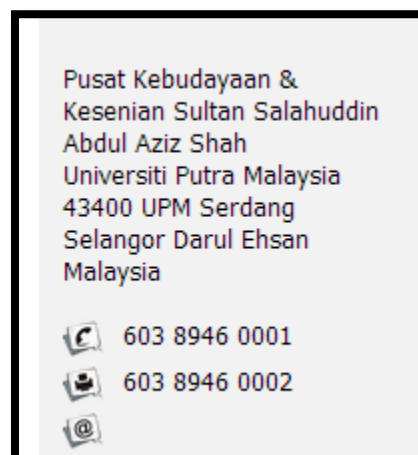

-  Paparan maklumat modul HUBUNGI KAMI

PETUNJUK

1	TAMBAH MAKLUMAT HUBUNGI KAMI	Daftarkan maklumat hubungi kami yang baharu
2		Kemaskini Tajuk
3		Hapus Tajuk
4		Menandakan status artikel telah dipaparkan di laman web

1

- Sila klik pada TAMBAH MAKLUMAT HUBUNGI KAMI
- Borang baharu akan dipaparkan

HUBUNGI KAMI

Senarai Maklumat Hubungi Kami

MAKLUMAT KANDUNGAN

*Nama PTJ : FAKULTI SAINS KOMPUTER DAN TEKNOLOGI MAKLUMAT

*Telefon 1 : eg: 0389461234

*Telefon 2 : eg: 0389461234

*No. Faks 1 : eg: 0389461234

*No. Faks 2 : eg: 0389461234

Emel PTJ : eg: ptj@upm.edu.my

Alamat :

Path: Words: 0

Peta Lokasi :

Status Paparan : YA

* Ruangan Wajib

- ***Ruangan Wajib** Telefon dan Faks perlu di isi dan jika tidak di isi, mesej ralat akan dipaparkan

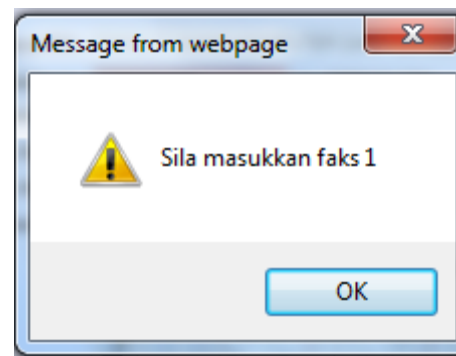
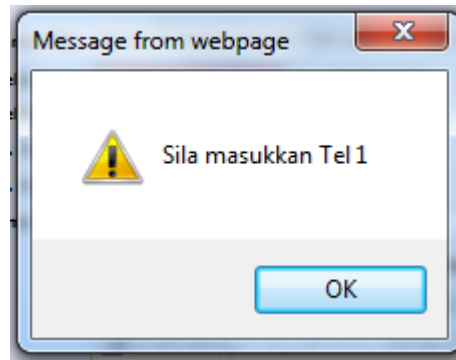

- Klik HANTAR untuk memasukkan maklumat kandungan yang baru
- Mesej berikut akan dipaparkan dan klik OK

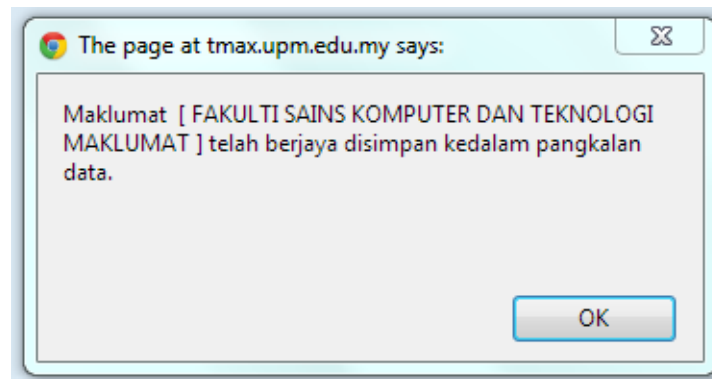
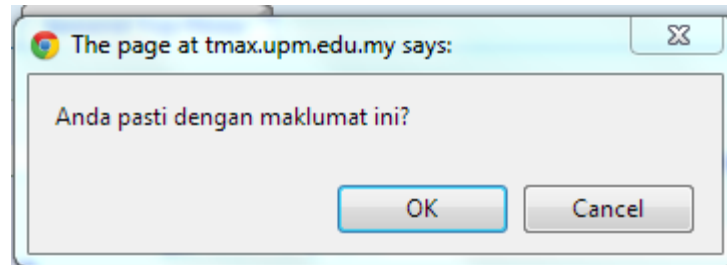

2

- Sila klik pada simbol kemaskini 
- Paparan kandungan HUBUNGI KAMI akan dipaparkan dalam mod kemaskini

HUBUNGI KAMI

Senarai Maklumat Hubungi Kami

Peta Lokasi

X

MAKLUMAT KANDUNGAN

*Nama PTJ : UNIVERSITI PUTRA MALAYSIA

*Telefon 1 : eg: 0389461234

*Telefon 2 : eg: 0389461234

*No. Faks 1 : eg: 0389461234

*No. Faks 2 : eg: 0389461234

Emel PTJ : eg: ptj@upm.edu.my

Font size

Alamat :

Path: Words: 0

Peta Lokasi :

Status Paparan : YA

* Ruangan Wajib

- Klik KEMASKINI dan Mesej kemaskini akan dipaparkan dan klik OK

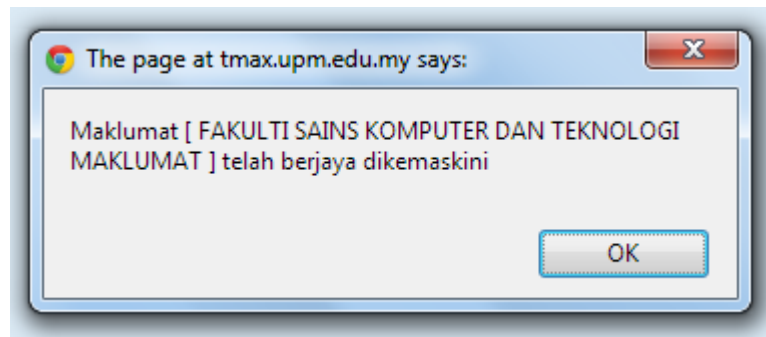
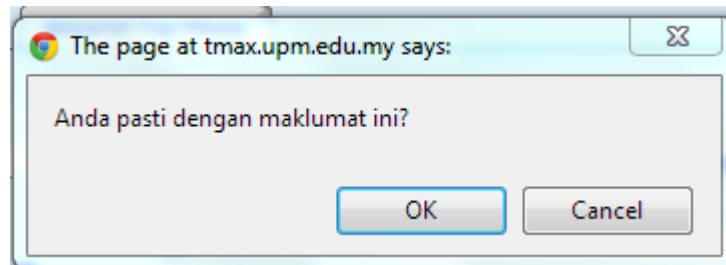

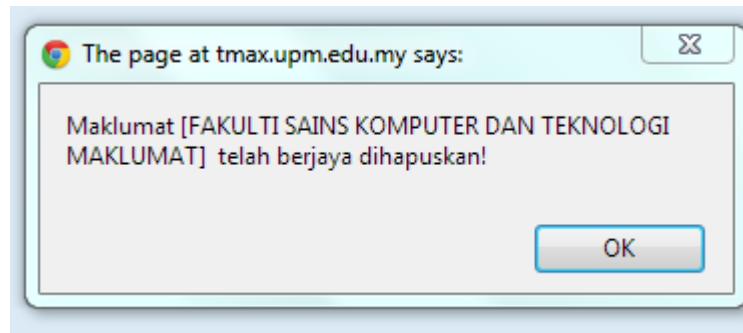
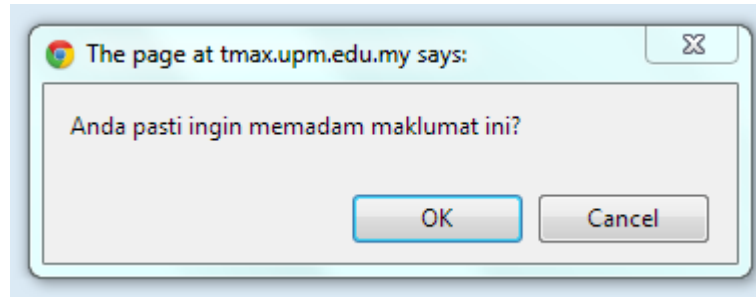

3

- Sila klik pada simbol hapus 
- Mesej hapus akan dipaparkan dan klik OK

PETUNJUK

1	TAMBAH TAJUK PAUTAN PANTAS (KUMPULAN)	Daftarkan tajuk pautan (kumpulan) yang baharu
2		Carian
3		Pergi ke halaman satu dan halaman akhir
4		Kembali ke halaman sebelum dan seterusnya
5		Menandakan status artikel telah dipaparkan di laman web
6		Kemaskini Tajuk
7		Hapus Tajuk

1

- Sila klik pada TAMBAH TAJUK PAUTAN PANTAS (KUMPULAN)
- Borang baharu akan dipaparkan

- BM : [text input field]
- *Tajuk Kumpulan : BI : [text input field]
- Status Paparan : YA
- [Hantar] button with an information icon (i) next to it.

- *Ruangan Wajib perlu di isi dan jika tidak di isi, mesej ralat akan dipaparkan

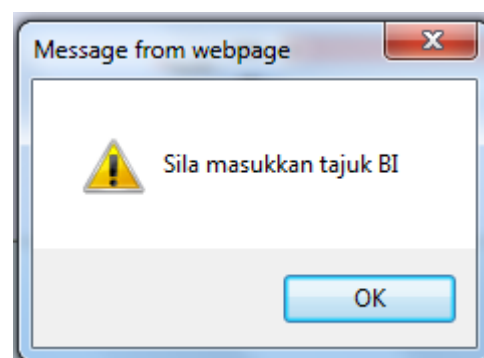
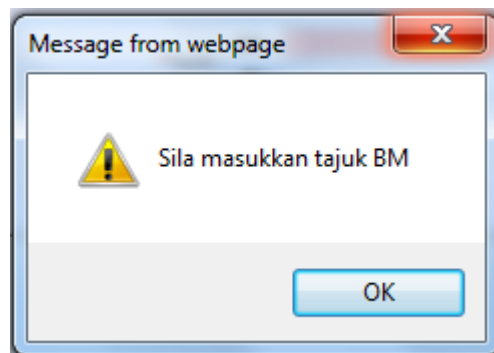

i

- Klik HANTAR untuk memasukkan maklumat kandungan yang baru
- Mesej berikut akan dipaparkan dan klik OK

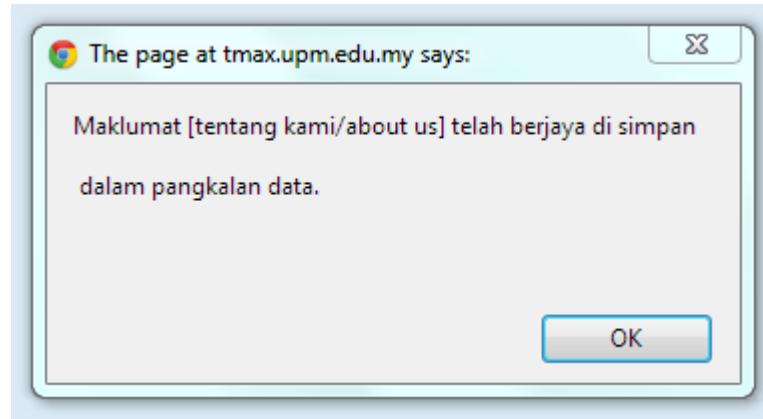

6

- Sila klik pada simbol kemaskini 
- Paparan kandungan PAUTAN PANTAS (KUMPULAN) akan dipaparkan dalam mod kemaskini

- Klik KEMASKINI dan Mesej kemaskini akan dipaparkan dan klik OK

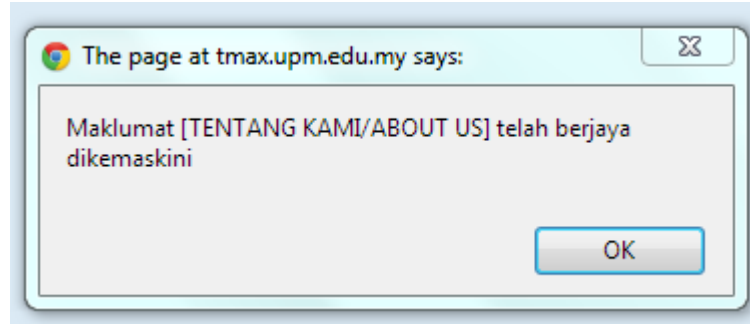

7

- Sila klik pada simbol hapus 
- Mesej hapus akan dipaparkan dan klik OK

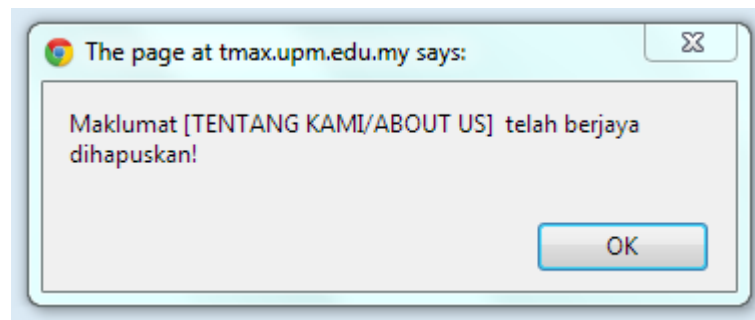
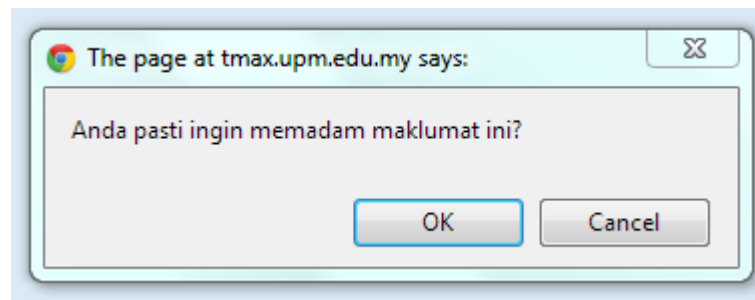

8

- Sila klik pada TAJUK PAUTAN PANTAS
- Memaparkan senarai TAJUK PAUTAN PANTAS

Bil.	Tajuk Pautan Pantas	Pilihan
1.	Tajuk Pautan : UPM / UPM URL : www.upm.edu.my / www.upm.edu.my	↑ ↓ 🔍 ✕

Information icons (i) are placed over the search bar and the table's action buttons.

i

- Sila klik pada TAJUK PAUTAN PANTAS
- Borang baharu akan dipaparkan

- *Kumpulan Pautan : tentang kami/about us
- *Pautan :
 - BM :
 - BI :
 - BM :
 - BI :
- *Link :
- Status Paparan : YA

A 'Hantar' button is located at the bottom of the form.

- Klik HANTAR untuk memasukkan maklumat kandungan yang baru
- Mesej berikut akan dipaparkan dan klik OK

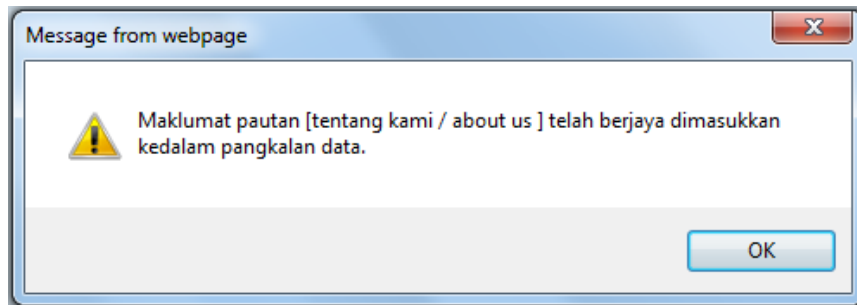

ii

- Sila klik pada simbol kemaskini 
- Paparan kandungan TAJUK PAUTAN PANTAS akan dipaparkan dalam mod kemaskini

 YA'. A 'Hantar' button is located at the bottom right of the form." data-bbox="250 565 791 813"/>

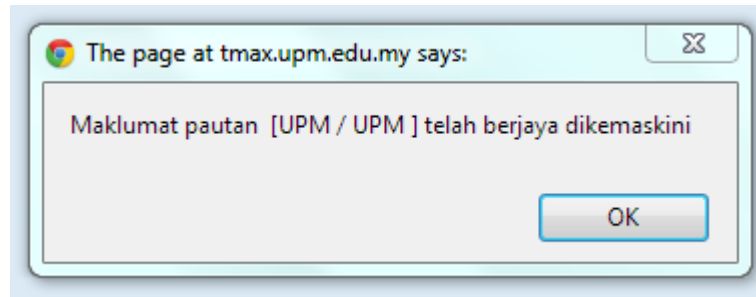
- Klik KEMASKINI dan Mesej kemaskini akan dipaparkan dan klik OK

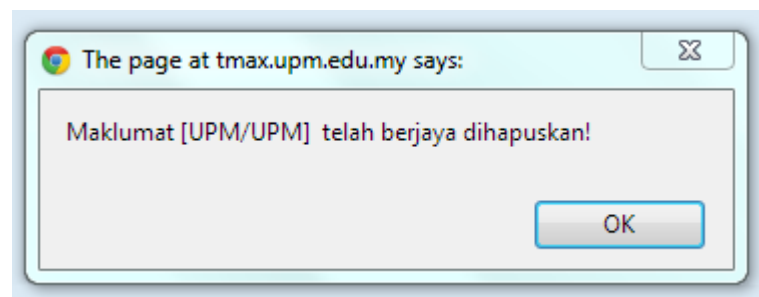
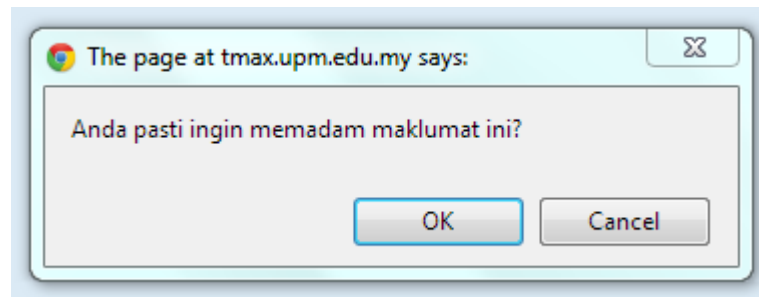

- Sila klik pada simbol hapus 
- Mesej hapus akan dipaparkan dan klik OK

PETUNJUK 26 AJK LAMAN WEB

- Memaparkan senarai AJK LAMAN WEB PTJ

PETUNJUK

1	TAMBAH AJK LAMAN WEB	Masukkan AJK laman web yang baharu
2		Carian
3		Pergi ke halaman satu dan halaman akhir
4		Kembali ke halaman sebelum dan seterusnya
5		Kemaskini Tajuk
6		Hapus Tajuk
7		Menandakan status artikel telah dipaparkan di laman web

1

- Sila klik pada TAMBAH AJK LAMAN WEB
- Borang baharu akan dipaparkan

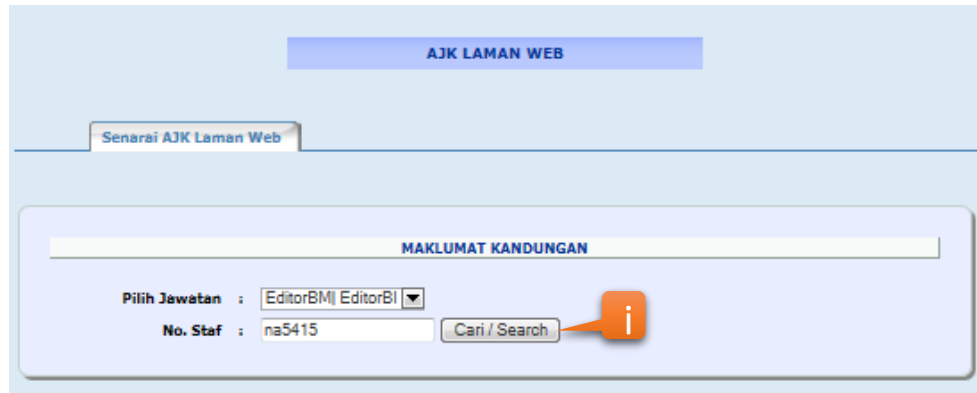

i

- Klik CARI/SEARCH untuk memasukkan maklumat kandungan yang baru
- Maklumat staf akan dipaparkan

- Klik HANTAR untuk memasukkan maklumat kandungan yang baru
- Mesej berikut akan dipaparkan dan klik OK

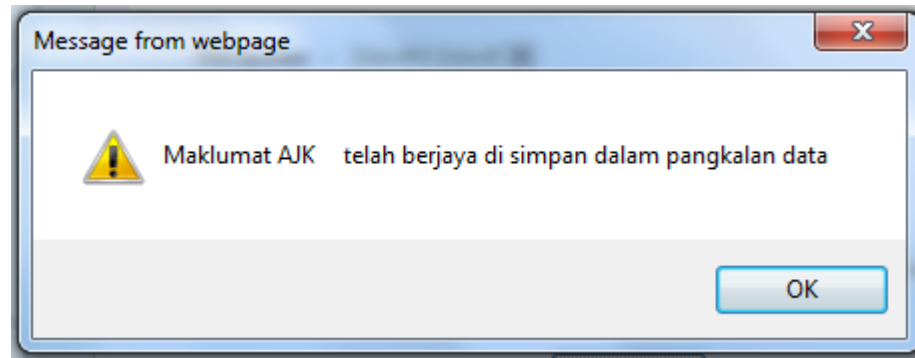

2

- Sila klik pada simbol kemaskini 
- Paparan kandungan AJK LAMAN WEB akan dipaparkan dalam mod kemaskini

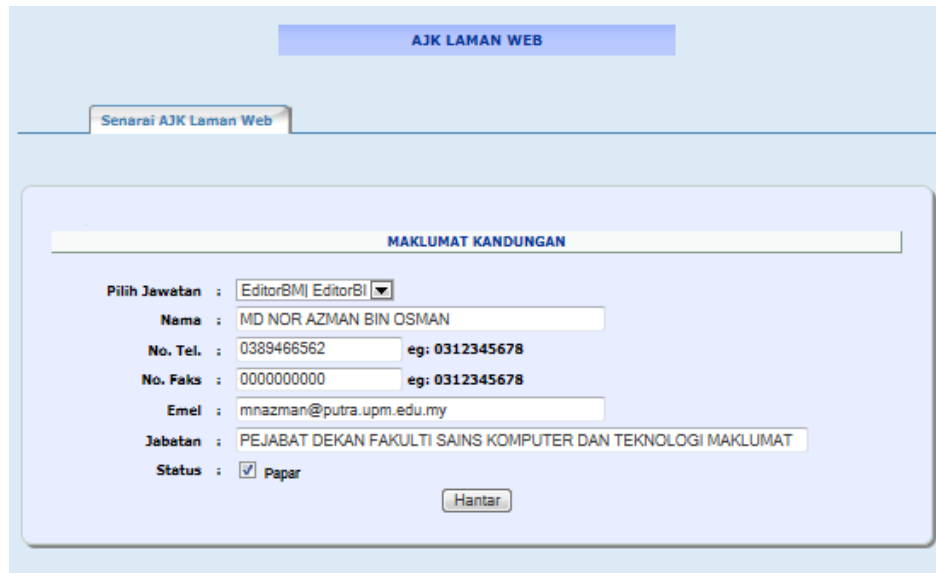

AJK LAMAN WEB

Senarai AJK Laman Web

MAKLUMAT KANDUNGAN

Pilih Jawatan : EditorBIM| EditorBI

Nama : MD NOR AZMAN BIN OSMAN

No. Tel. : 0389466562 eg: 0312345678

No. Faks : 0000000000 eg: 0312345678

Emel : mnazman@putra.upm.edu.my

Jabatan : PEJABAT DEKAN FAKULTI SAINS KOMPUTER DAN TEKNOLOGI MAKLUMAT

Status : Papar

Hantar

- Klik KEMASKINI dan Mesej kemaskini akan dipaparkan dan klik OK

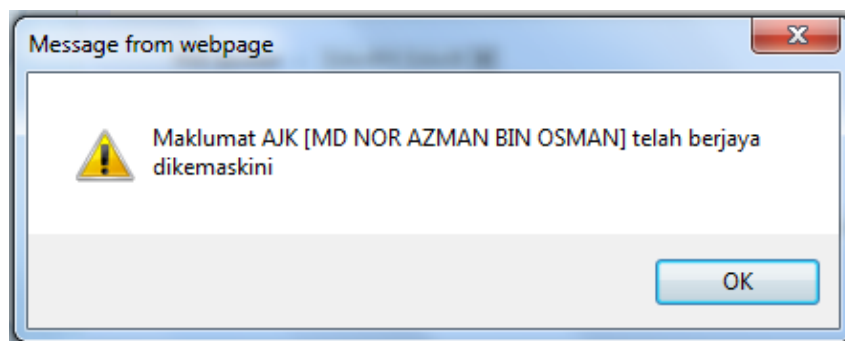
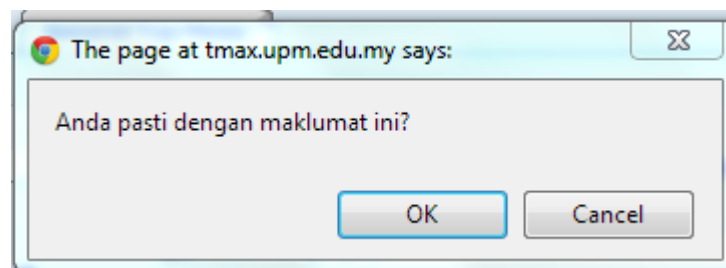

3

- Sila klik pada simbol hapus 
- Mesej hapus akan dipaparkan dan klik OK

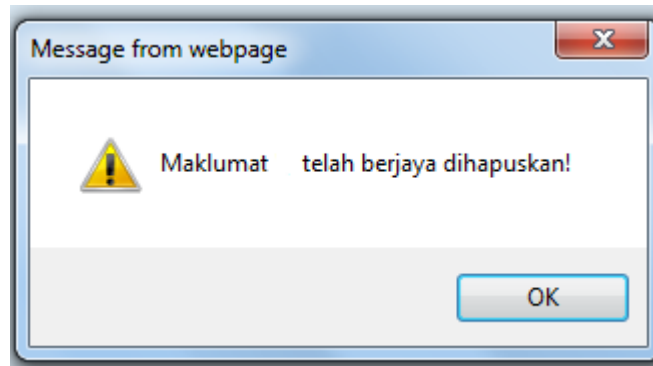
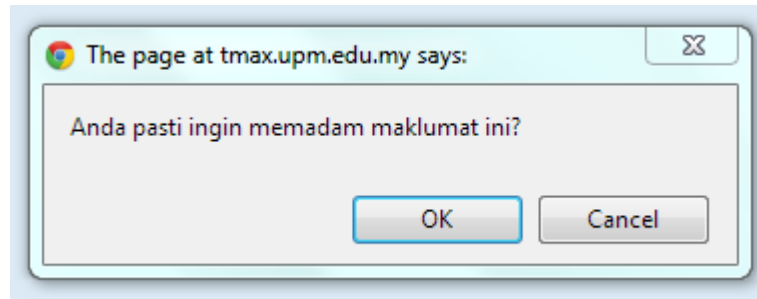

PETUNJUK

27

LOG OUT

- Arahan keluar dari sistem

**ANDA TELAH MENDAFTAR KELUAR DARI SISTEM
TERIMA KASIH**

HUBUNGI KAMI

Pejabat Pemasaran dan Komunikasi (MarComm)

Tingkat 4, Bangunan Pentadbiran,
Universiti Putra Malaysia

Encik Shahrul Azli Mohd Shukur
emel : s_azli@putra.upm.edu.my
abahamka@gmail.com
tel : 03-89466071

Encik Hairul Nizam Md Nuri
emel: nizam.nuri@gmail.com
tel: 03-89466154

Unit Aplikasi Sokongan Pentadbiran (uASK)

Bahagian Pengkomputeran Pentadbiran
Pusat Pembangunan Maklumat dan Komunikasi (iDEC)
Universiti Putra Malaysia

emel: idec_uask@upm.edu.my
tel: 03-89461436