

# LAPORAN SATISTIK LAMAMAN WEB PTJ UPM

---

## NOVEMBER 2021

---

VERSI 1.0

# KANDUNGAN

MUKA SURAT

	Terminologi: Alamat URL	
1.0	Data Laman Web UPM	1
2.0	Data Laman Web PTJ: SAIZ LAMAN WEB	2
3.0	Data Laman Web PTJ: PAUTAN MASUK ( <i>BACKLINK</i> )	9
4.0	Data Laman Web PTJ: DOMAIN	14
5.0	Data Laman Web PTJ: ARTIKEL & BERITA	21
6.0	Data Laman Web PTJ: MEDIA SOSIAL ( <i>FOLLOWER</i> )	28
7.0	Data Laman Web PTJ: BROKENLINK	36
8.0	Data Laman Web PTJ: PUTRA BAKTI	43
9.0	Data Laman Web PTJ: CARIAN DI WEB UPM	47

MAKLUMAT UNTUK DIHUBUNGI:  
[webptj@upm.edu.my](mailto:webptj@upm.edu.my)

## TERMINOLOGI: ALAMAT URL

### FAKULTI

1	agri	FAKULTI PERTANIAN
2	biotech	FAKULTI BIOTEKNOLOGI DAN SAINS BIOMOLEKUL
3	btu	UPM KAMPUS BINTULU SARAWAK
4	eco1	FAKULTI EKOLOGI MANUSIA
5	econ	SEKOLAH PERNIAGAAN DAN EKONOMI UPM
6	educ	FAKULTI PENGAJIAN PENDIDIKAN
7	eng	FAKULTI KEJURUTERAAN
8	fbmk	FAKULTI BAHASA MODEN DAN KOMUNIKASI
9	food	FAKULTI SAINS DAN TEKNOLOGI MAKANAN
10	forenv	FAKULTI PERHUTANAN DAN ALAM SEKITAR
11	frsb	FAKULTI REKABENTUK DAN SENIBINA
12	fsktm	FAKULTI SAINS KOMPUTER DAN TEKNOLOGI MAKLUMAT
13	medic	FAKULTI PERUBATAN DAN SAINS KESIHATAN
14	science	FAKULTI SAINS
15	vet	FAKULTI PERUBATAN VETERINAR

### INSTITUT

1	halal	INSTITUT PENYELIDIKAN PRODUK HALAL
2	i-aquas	INSTITUT ANTARABANGSA AKUAKULTUR DAN SAINS AKUATIK
3	ibs	INSTITUT BIOSAINS
4	ikp	INSTITUT KAJIAN PERLADANGAN
5	inspem	INSTITUT PENYELIDIKAN MATEMATIK
6	introp	INSTITUT PERHUTANAN TROPIKA DAN PRODUK HUTAN
7	ions	INSTITUT NANOSAINS DAN NANOTEKNOLOGI
8	ipsas	INSTITUT PENGAJIAN SAINS SOSIAL
9	itafos	INSTITUT PERTANIAN TROPIKA DAN SEKURITI MAKANAN
10	myageing	INSTITUT PENYELIDIKAN PENUAAN MALAYSIA

### PUSAT

1	alumni	PUSAT ALUMNI
2	asasi	PUSAT ASASI SAINS PERTANIAN
3	cade	PUSAT PEMBANGUNAN AKADEMIK
4	calc	PUSAT PEMAJUAN KOMPETENSI BAHASA
5	care	PUSAT SUMBER DAN PENDIDIKAN KANSER
6	cem	PUSAT PEMBANGUNAN KEUSAHAWANAN DAN KEBOLEHPASARAN GRADUAN
7	cirnet	PUSAT HUBUNGAN DAN JARINGAN INDUSTRI
8	cqa	PUSAT JAMINAN KUALITI
9	i-sukan	PUSAT SUKAN
10	idec	PUSAT PEMBANGUNAN MAKLUMAT DAN KOMUNIKASI
11	intl	PUSAT ANTARABANGSA
12	penerbit	PUSAT PENERBIT UPM
13	pic	PUSAT ISLAM
14	pkpp	PUSAT KOKURIKULUM DAN PEMBANGUNAN PELAJAR
15	pkssaas	PUSAT KEBUDAYAAN DAN KESENIAN SULTAN SALAHUDDIN ABDUL AZIZ SHAH
16	pku	PUSAT KESIHATAN UNIVERSITI
17	ppdn	PUSAT PENGIMEJAN DIAGNOSTIK NUKLEAR
18	pspk	PUSAT STRATEGI DAN PERHUBUNGAN KORPORAT
19	rmc	PUSAT PENGURUSAN PENYELIDIKAN
20	uctc	PUSAT TRANSFORMASI KOMUNITI UNIVERSITI
21	wazan	PUSAT PENGURUSAN WAKAF, ZAKAT DAN ENDOWMEN

#### KOLEJ

1	k10	KOLEJ SEPULUH
2	k12	KOLEJ DUA BELAS
3	k13	KOLEJ TIGA BELAS
4	k14	KOLEJ EMPAT BELAS
5	k17	KOLEJ TUJUH BELAS
6	kc	KOLEJ CANSOLOR
7	kosass	KOLEJ SULTAN ALAEDDIN SULEIMAN SHAH
8	kpz	KOLEJ PENDITA ZA'ABA
9	ktdi	KOLEJ TUN DR ISMAIL

#### PEJABAT / JABATAN / BAHAGIAN

1	akademik	BAHAGIAN KEMASUKAN & BAHAGIAN URUS TADBIR AKADEMIK
2	audit	BAHAGIAN AUDIT DALAM
3	bursar	PEJABAT BENDAHARI
4	bku	BAHAGIAN KESELAMATAN
5	bkupm	BAHAGIAN KAUNSELING UPM
6	bpp	BAHAGIAN PERUMAHAN DAN PENEMPATAN
7	devel	PEJABAT PEMBANGUNAN DAN PENGURUSAN ASET
8	hep	BAHAGIAN HAL EHWAL PELAJAR
9	osh	PEJABAT PENGURUSAN KESELAMATAN DAN KESIHATAN PEKERJAAN
10	pendaftar	PEJABAT PENDAFTAR
11	pnc	PEJABAT NAIB CANSOLOR
12	ppuu	PEJABAT PENASIHAT UNDANG-UNDANG
13	tnccinm	PEJABAT TIMBALAN NAIB CANSOLOR (JARINGAN INDUSTRI DAN MASYARAKAT)
14	tnccpi	PEJABAT TIMBALAN NAIB CANSOLOR (PENYELIDIKAN DAN INOVASI)
15	sgs	SEKOLAH PENGAJIAN SISWAZAH

#### PERKHIDMATAN

1	hpupm	HOSPITAL PENGAJAR UPM
2	lib	PERPUSTAKAAN SULTAN ABDUL SAMAD
3	palapes	PASUKAN LATIHAN PEGAWAI SIMPANAN
4	sciencepark	PUTRA SCIENCE PARK
5	sukan	AKADEMI SUKAN
6	tpu	PUSAT PERTANIAN PUTRA

#### Nota:

Bermula pada bulan November 2021:

1. INSTITUT TEKNOLOGI MAJU telah ditukar kepada INSTITUT NANOSAINS DAN NANOTEKNOLOGI.
2. TAMAN PERTANIAN UNIVERSITI telah ditukar kepada PUSAT PERTANIAN PUTRA.

# 1.0

## DATA LAMAN WEB UPM SEHINGGA NOVEMBER 2021

		JUMLAH						
1	SAIZ	18,664						
2	PAUTAN MASUK ( <i>BACKLINK</i> )	13,619,865						
3	DOMAIN	58,725						
4	ARTIKEL	140						
5	BERITA	3,000						
6	MEDIA SOSIAL ( <i>FOLLOWER</i> )	235,702						
	<table border="1"><thead><tr><th>FACEBOOK (FAN PAGE)</th><th>INSTAGRAM</th><th>TWITTER</th></tr></thead><tbody><tr><td>197,000</td><td>22,777</td><td>15,925</td></tr></tbody></table>	FACEBOOK (FAN PAGE)	INSTAGRAM	TWITTER	197,000	22,777	15,925	
FACEBOOK (FAN PAGE)	INSTAGRAM	TWITTER						
197,000	22,777	15,925						
7	BROKENLINK	9						
8	PUTRA BAKTI	50						

## 2.0

# DATA LAMAN WEB PTJ: SAIZ LAMAN WEB

	JUMLAH
DATA LAMAN WEB UPM: SAIZ	18,664

MUKA SURAT

2.1	Data SAIZ: FAKULTI	3
2.2	Data SAIZ: INSTITUT	4
2.3	Data SAIZ: PUSAT	5
2.4	Data SAIZ: PEJABAT/ JABATAN / BAHAGIAN	6
2.5	Data SAIZ: KOLEJ	7
2.6	Data SAIZ: PERKHIDMATAN	8

---

DEFINISI                      Jumlah saiz seluruh laman web PTJ termasuk setiap berita, aktiviti, kandungan dan sebagainya.

---

SUMBER DATA              <https://www.upm.edu.my/info4web>

---

## DATA SAIZ: FAKULTI

■ Tertinggi dalam bulan semasa

ALAMAT URL	Apr	Mei	Jun	Jul	Ogs	Sep	Okt	Nov
1 BTU	3,632	3,670	3,736	3,810	3,850	3,912	4,054	4,100
2 ECO1	3,692	3,706	3,738	3,770	3,798	3,854	3,926	3,942
3 AGRI	2,110	2,118	2,134	2,150	2,198	2,206	2,292	2,300
4 EDUC	1,812	1,816	1,820	1,854	1,888	1,892	1,918	1,922
5 MEDIC	1,708	1,714	1,756	1,770	1,802	1,892	2,046	1,878
6 ECON	1,696	1,696	1,706	1,754	1,756	1,758	1,786	1,796
7 SCIENCE	1,634	1,640	1,656	1,670	1,676	1,686	1,692	1,708
8 ENG	1,498	1,512	1,524	1,542	1,552	1,560	1,578	1,604
9 VET	1,382	1,394	1,400	1,422	1,454	1,524	1,562	1,566
10 FRSB	1,334	1,340	1,362	1,368	1,376	1,386	1,434	1,512
11 FSKTM	1,092	1,092	1,098	1,104	1,112	1,122	1,158	1,160
12 FOOD	872	872	872	874	940	988	994	1,000
13 BIOTECH	894	894	894	898	898	902	984	986
14 FBMK	888	888	904	908	926	944	960	980
15 FORENV	762	922	946	968	1,024	1,050	1,072	790
PURATA	1,667	1,685	1,703	1,724	1,750	1,778	1,830	1,816

JADUAL 2.1: Data Saiz Fakulti

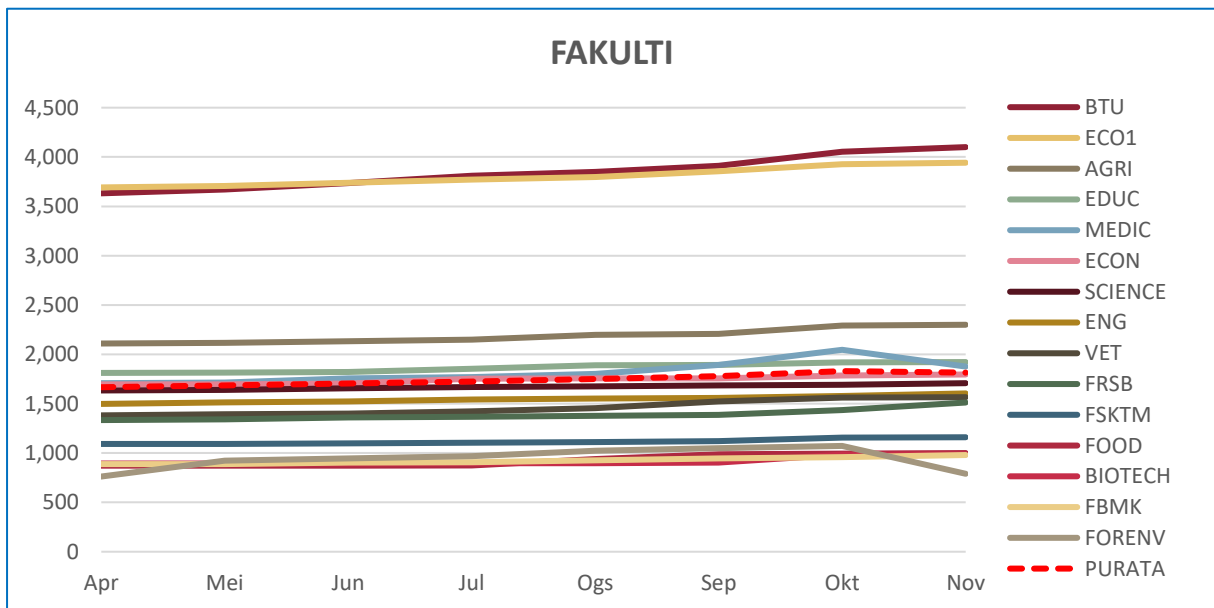

RAJAH 2.1: Data Saiz Fakulti

## DATA SAIZ: INSTITUT

■ Tertinggi dalam bulan semasa

ALAMAT URL	Apr	Mei	Jun	Jul	Ogs	Sep	Okt	Nov
1 INSPEM	1,506	1,528	1,548	1,560	1,580	1,580	1,644	1,666
2 INTROP	1,568	1,578	1,598	1,600	1,604	1,612	1,618	1,624
3 ION2	-	-	-	-	-	-	-	1,370
4 IPSAS	974	994	1,008	1,044	1,056	1,072	1,092	1,122
5 IBS	752	762	764	804	816	856	886	902
6 MYAGEING	846	852	858	866	870	876	886	892
7 HALAL	862	862	862	864	866	870	874	876
8 ITAFOS	758	758	764	768	770	770	776	774
9 IKP	426	430	446	458	482	504	512	532
10 I-AQUAS	366	366	378	390	414	438	468	470
11 ITMA	1,366	1,374	1,384	1,394	1,404	1,416	1,454	-
PURATA	942	950	961	975	986	999	1,021	1,023

JADUAL 2.2: Data Saiz Institut

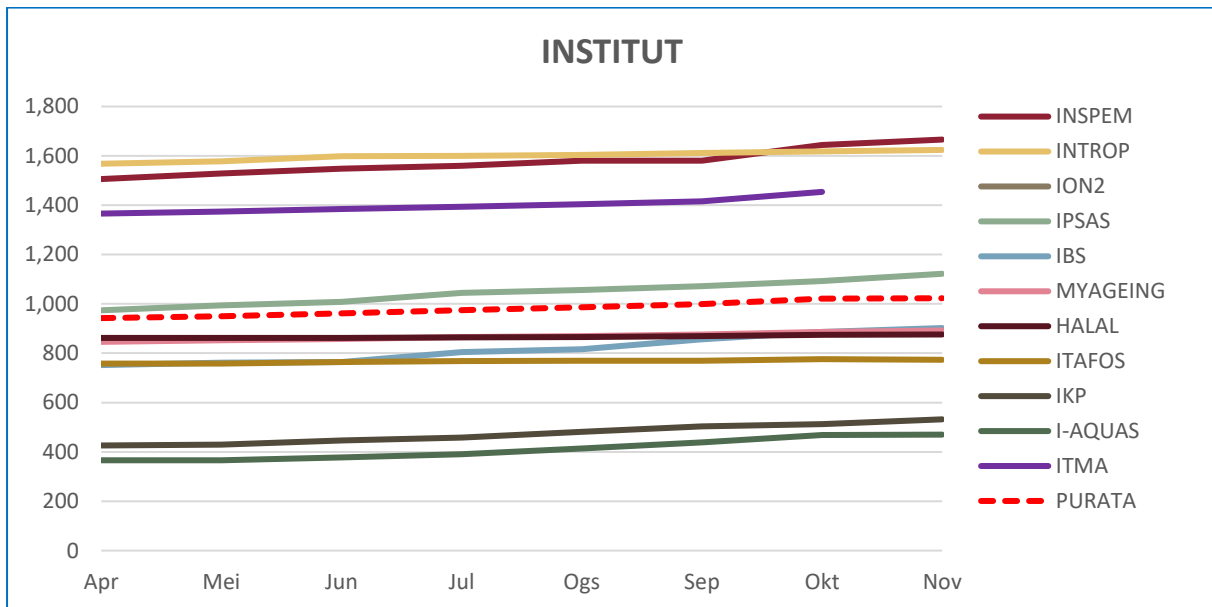

RAJAH 2.2: Data Saiz Institut



## DATA SAIZ: PUSAT

■ Tertinggi dalam bulan semasa

ALAMAT URL	Apr	Mei	Jun	Jul	Ogs	Sep	Okt	Nov
1 IDEC	2,184	2,198	2,204	2,208	2,276	2,280	2,280	2,282
2 RMC	2,086	2,090	2,096	2,128	2,154	2,158	2,248	2,272
3 WAZAN	1,770	1,780	1,812	1,840	1,852	1,886	1,920	1,920
4 PKKSSAAS	1,636	1,638	1,678	1,680	1,692	1,696	1,696	1,704
5 INTL	1,380	1,396	1,424	1,448	1,450	1,456	1,466	1,504
6 ALUMNI	1,262	1,270	1,314	1,336	1,400	1,426	1,474	1,492
7 PSPK	1,326	1,330	1,332	1,352	1,360	1,368	1,408	1,410
8 CADE	940	952	964	974	994	1,048	1,092	1,116
9 PIC	996	996	1,038	1,038	1,046	1,046	1,066	1,072
10 PKPP	904	904	908	928	1,040	1,092	1,098	1,064
11 CQA	992	992	1,022	1,022	1,026	1,036	1,050	1,052
12 I-SUKAN	1,008	1,012	1,028	1,032	1,036	1,042	1,010	1,014
13 CIRNET	716	784	906	956	960	960	974	974
14 UCTC	822	832	866	900	932	936	938	930
15 PKU	860	872	874	874	876	882	890	894
16 CARE	806	806	820	846	854	864	874	884
17 ASASI	982	990	992	1,022	1,034	1,042	858	852
18 CALC	694	700	738	768	788	794	798	812
19 CEM	654	654	666	672	680	698	698	662
20 PENERBIT	558	568	568	568	576	606	606	604
21 PPDN	496	498	500	500	502	504	504	494
PURATA	1,099	1,108	1,131	1,147	1,168	1,182	1,188	1,191

JADUAL 2.3: Data Saiz Pusat

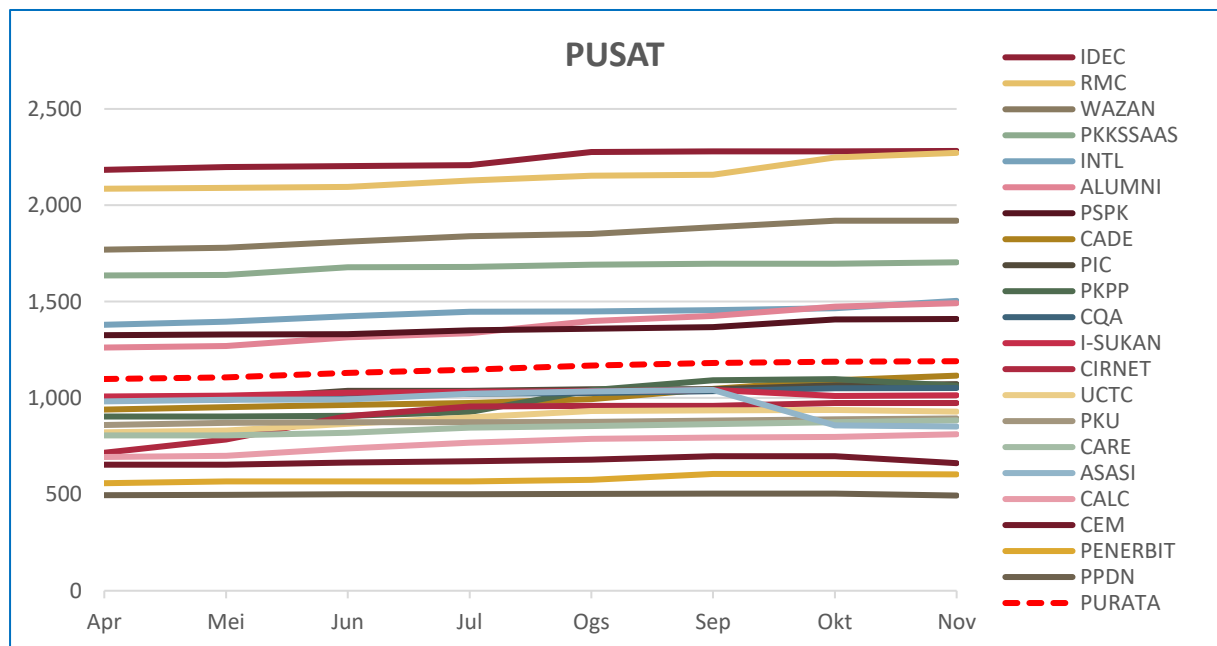

RAJAH 2.3: Data Saiz Pusat

## DATA SAIZ: PEJABAT / JABATAN / BAHAGIAN

■ Tertinggi dalam bulan semasa

ALAMAT URL	Apr	Mei	Jun	Jul	Ogs	Sep	Okt	Nov
PNC	4,250	4,250	4,256	4,258	4,264	4,264	4,264	4,254
SGS	2,456	2,482	2,516	2,602	2,622	2,676	2,700	2,736
HEP	1,892	1,928	2,310	2,372	2,422	2,466	2,512	2,550
PENDAFTAR	1,736	1,756	1,764	1,774	1,786	1,810	1,832	1,820
TNCPI	1,528	1,536	1,542	1,542	1,588	1,622	1,662	1,662
AUDIT	1,456	1,468	1,482	1,492	1,528	1,554	1,576	1,596
BURSAR	1,168	1,192	1,206	1,234	1,256	1,272	1,316	1,282
AKADEMIK	786	790	796	798	914	926	950	958
PPUU	666	668	668	668	682	686	686	682
DEVEL	662	662	662	662	662	662	662	660
BKUPM	622	626	644	654	668	672	678	644
OSH	572	576	608	622	622	622	622	620
BKU	600	600	600	600	600	600	602	602
TNCJINM	586	586	586	588	594	594	598	598
BPP	296	324	324	332	332	332	332	328
PURATA	1,285	1,296	1,331	1,347	1,369	1,384	1,399	1,399

JADUAL 2.4: Data Saiz Pejabat / Jabatan / Bahagian

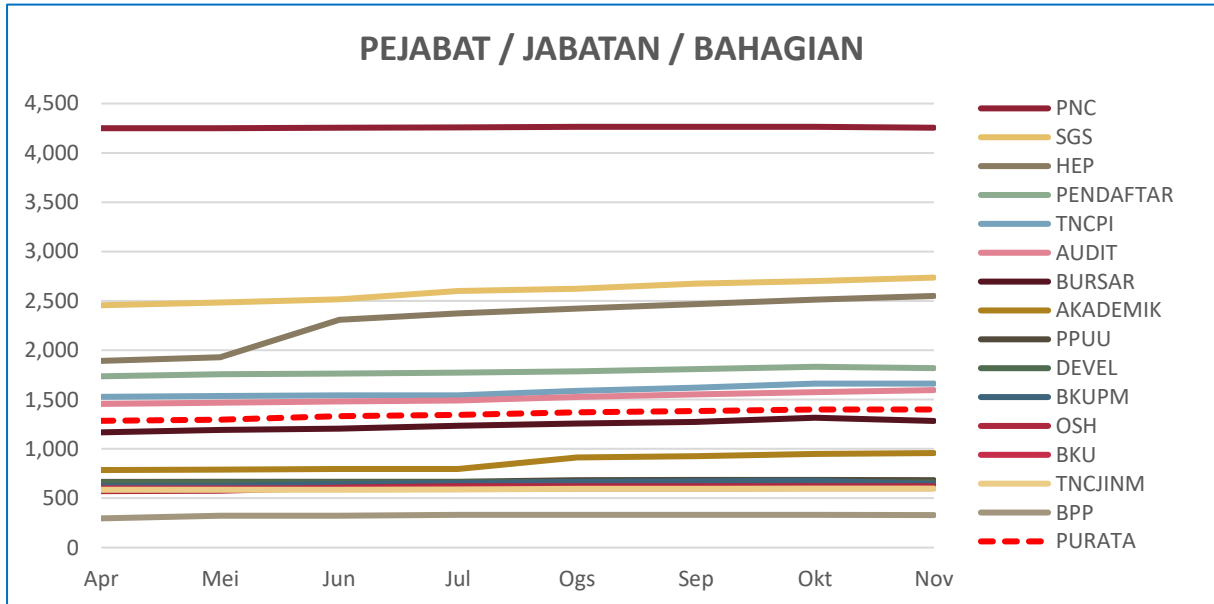

RAJAH 2.4: Data Saiz Pejabat / Jabatan / Bahagian

## DATA SAIZ: KOLEJ

■ Tertinggi dalam bulan semasa

ALAMAT URL	Apr	Mei	Jun	Jul	Ogs	Sep	Okt	Nov
1 K12	940	940	940	944	944	952	958	970
2 K10	902	912	926	942	956	958	970	966
3 K13	834	836	838	876	898	902	902	902
4 K17	748	748	748	750	752	752	754	742
5 KOSASS	696	696	698	698	710	712	730	738
6 KTDI	558	568	590	614	626	642	722	722
7 KC	588	594	702	704	710	716	718	722
8 KPZ	686	686	688	690	690	690	690	690
9 K14	638	638	648	648	648	654	654	658
PURATA	732	735	753	763	770	775	789	790

JADUAL 2.5: Data Saiz Kolej

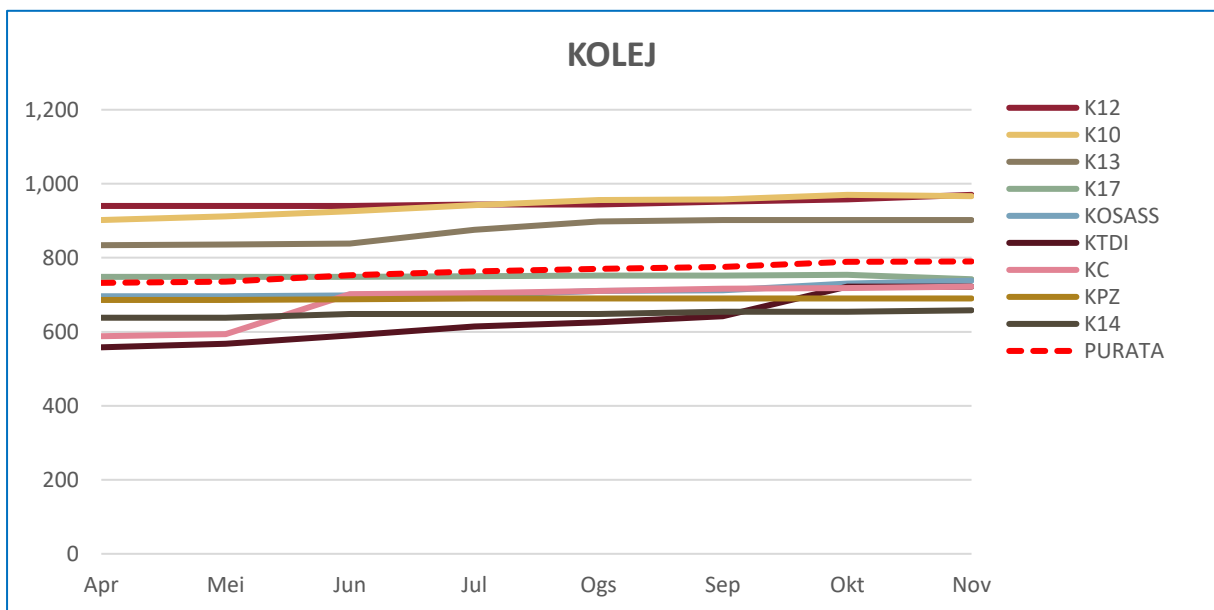

RAJAH 2.5: Data Saiz Kolej

## DATA SAIZ: PERKHIDMATAN

■ Tertinggi dalam bulan semasa

ALAMAT URL	Apr	Mei	Jun	Jul	Ogs	Sep	Okt	Nov
1 SCIENCEPARK	3,128	3,134	3,160	3,194	3,230	3,246	3,248	3,248
2 HPUPM	2,048	2,106	2,184	2,288	2,352	2,450	2,528	2,594
3 LIB	1,752	1,768	1,794	1,818	1,910	1,924	1,940	1,960
4 TPU	1,094	1,094	1,108	1,108	1,110	1,112	1,116	1,112
5 SUKAN	712	712	712	712	712	712	712	712
6 PALAPES	270	270	270	270	270	270	270	270
PURATA	1,501	1,514	1,538	1,565	1,597	1,619	1,636	1,649

JADUAL 2.6: Data Saiz Perkhidmatan

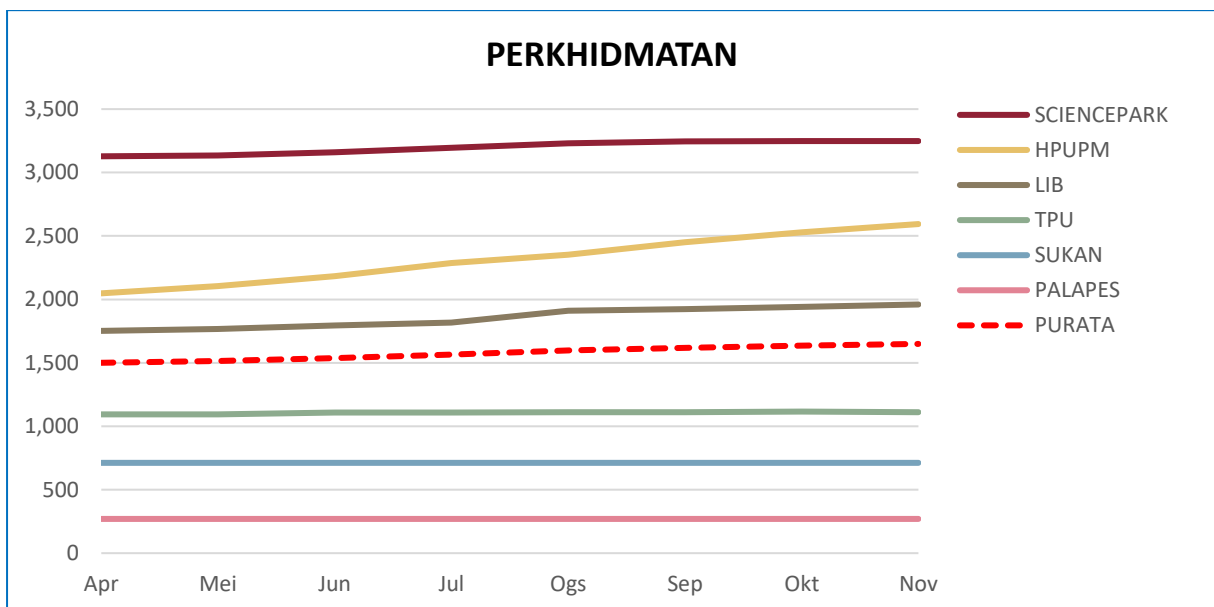

RAJAH 2.6: Data Saiz Perkhidmatan

# 3.0

## DATA LAMAN WEB PTJ: PAUTAN MASUK (BACKLINK)

	JUMLAH
DATA LAMAN WEB UPM: PAUTAN MASUK	13,619,865

MUKA SURAT

3.1	Data PAUTAN MASUK: FAKULTI	10
3.2	Data PAUTAN MASUK: INSTITUT	11
3.3	Data PAUTAN MASUK: PUSAT	12
3.4	Data PAUTAN MASUK: PEJABAT / JABATAN / BAHAGIAN	13
3.5	Data PAUTAN MASUK: KOLEJ	14
3.6	Data PAUTAN MASUK : PERKHIDMATAN	15

---

DEFINISI	Jumlah pautan masuk yang diterima laman web PTJ dari laman web luar UPM.
SUMBER DATA	<a href="https://www.ahrefs.com">https://www.ahrefs.com</a>

---

## DATA PAUTAN MASUK: FAKULTI

■ Tertinggi dalam bulan semasa

ALAMAT URL	Sep	Okt	Nov
MEDIC	35,766	38,731	35,771
ENG	12,332	13,040	12,250
VET	7,660	8,367	8,202
BTU	7,011	7,319	6,874
FBMK	6,517	6,706	6,371
ECON	6,050	6,354	5,953
FSKTM	5,196	5,309	5,102
SCIENCE	4,330	4,526	4,509
AGRI	2,594	4,395	4,068
FRSB	4,068	4,175	4,046
EDUC	3,708	3,758	3,539
ECO1	3,504	3,517	3,317
FOOD	1,496	1,602	1,505
BIOTECH	1,170	1,174	1,085
FORENV	934	884	990
PURATA	6,822	7,324	6,905

JADUAL 3.1: Data Pautan Masuk Fakulti

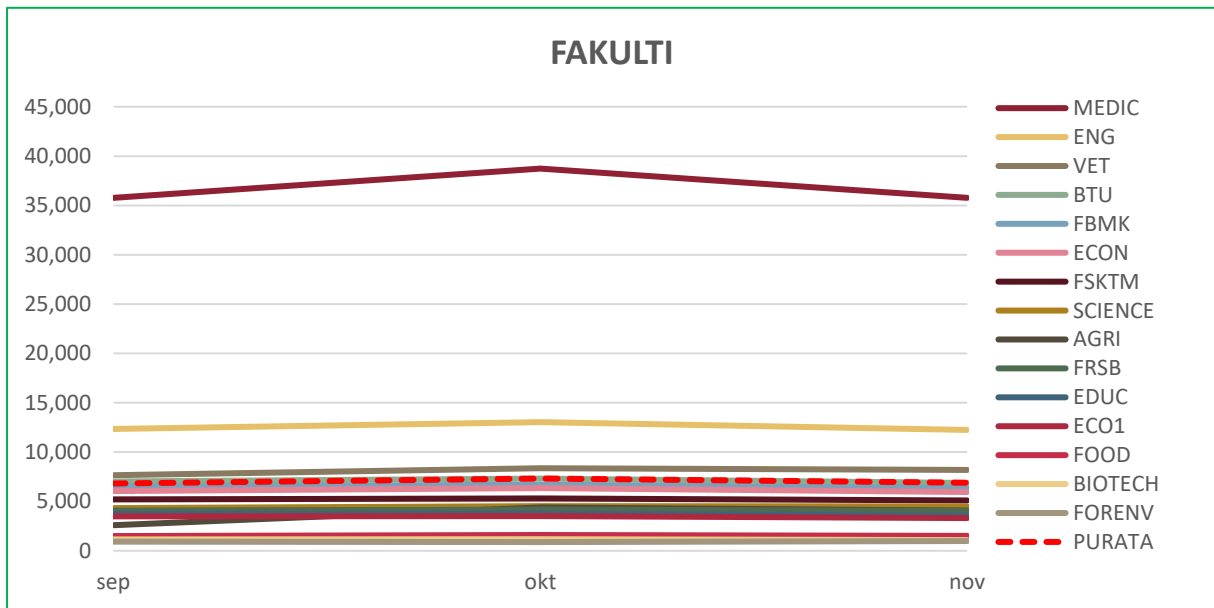

RAJAH 3.1: Data Pautan Masuk Fakulti

## DATA PAUTAN MASUK: INSTITUT

■ Tertinggi dalam bulan semasa

ALAMAT URL	Sep	Okt	Nov
1 INTROP	7,350	7,411	7,311
2 HALAL	1,605	1,624	1,621
3 MYAGEING	1,720	1,698	1,540
4 IBS	1,446	1,477	1,464
5 IPSAS	716	712	650
6 INSPEM	602	626	574
7 ITAFOS	519	519	504
8 IKP	156	150	143
9 I-AQUAS	92	95	83
10 ION2	-	-	2
11 ITMA	1,200	1,217	-
PURATA	1,541	1,553	1,389

JADUAL 3.2: Data Pautan Masuk Institut

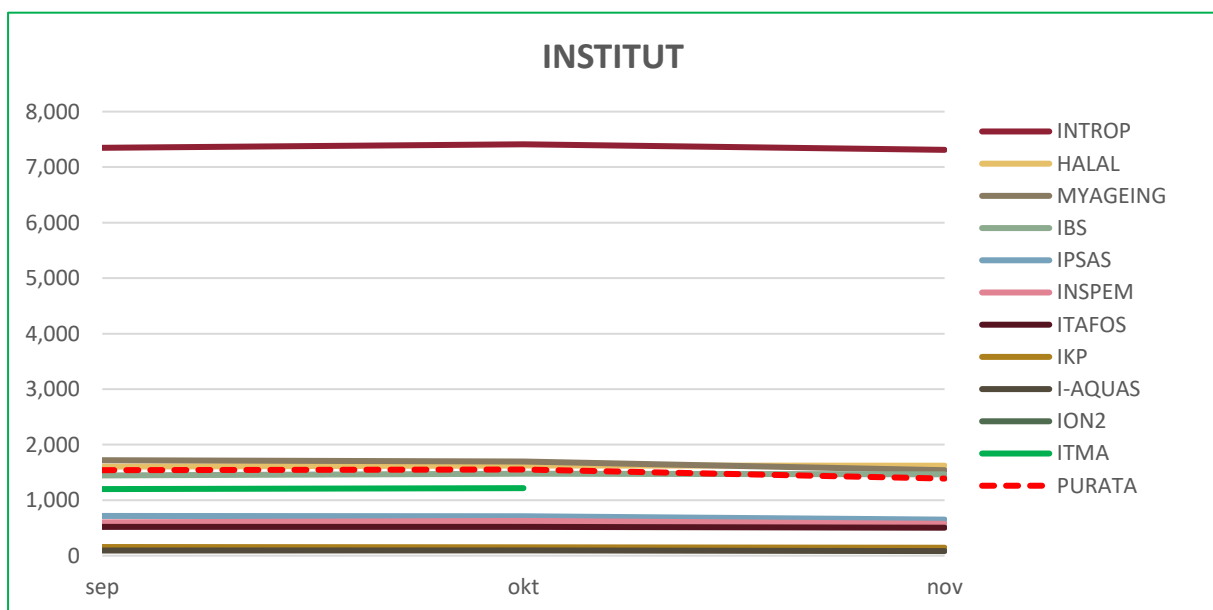

RAJAH 3.2: Data Pautan Masuk Institut

## DATA PAUTAN MASUK: PUSAT

■ Tertinggi dalam bulan semasa

ALAMAT URL	Sep	Okt	Nov
1 WAZAN	36,343	37,278	29,020
2 CARE	10,577	12,166	10,926
3 ASASI	5,121	5,081	4,772
4 PENERBIT	2,024	1,891	2,013
5 PKU	2,112	2,222	1,905
6 ALUMNI	1,775	1,834	1,695
7 PIC	1,656	1,678	1,577
8 RMC	1,383	1,506	1,398
9 PKKSSAAS	1,317	1,346	1,310
10 IDEC	1,205	1,256	1,232
11 INTL	1,244	1,250	1,124
12 CADE	694	687	657
13 UCTC	426	459	439
14 PKPP	413	420	400
15 I-SUKAN	383	398	333
16 CEM	328	323	297
17 CQA	321	302	276
18 PSPK	280	280	255
19 PPDN	282	274	236
20 CALC	248	248	199
21 CIRNET	163	167	142
PURATA	3,252	3,384	2,867

JADUAL 3.3: Data Pautan Masuk Pusat

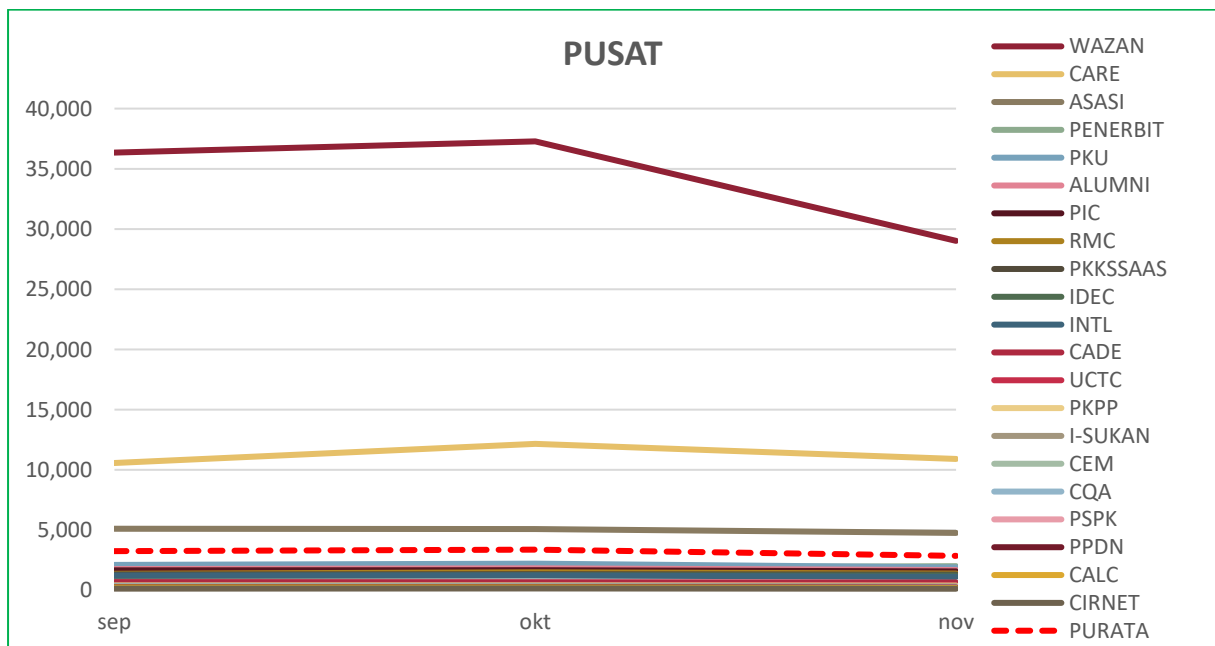

RAJAH 3.3: Data Pautan Masuk Pusat



## DATA PAUTAN MASUK: PEJABAT / JABATAN / BAHAGIAN

■ Tertinggi dalam bulan semasa

ALAMAT URL	Sep	Okt	Nov
PNC	37,785	38,698	37,929
AKADEMIK	11,356	12,476	11,294
SGS	9,054	9,094	8,578
HEP	3,294	3,461	3,168
PENDAFTAR	2,801	2,837	2,664
BURSAR	1,075	1,112	1,027
BKU	1,000	1,021	963
TNCPI	588	290	610
AUDIT	621	649	573
TNCJINM	594	581	480
DEVEL	466	476	457
PPUU	335	355	319
OSH	278	257	207
BKUPM	188	192	159
BPP	54	57	61
PURATA	4,633	4,770	4,566

JADUAL 3.4: Data Pautan Masuk Pejabat / Jabatan / Bahagian

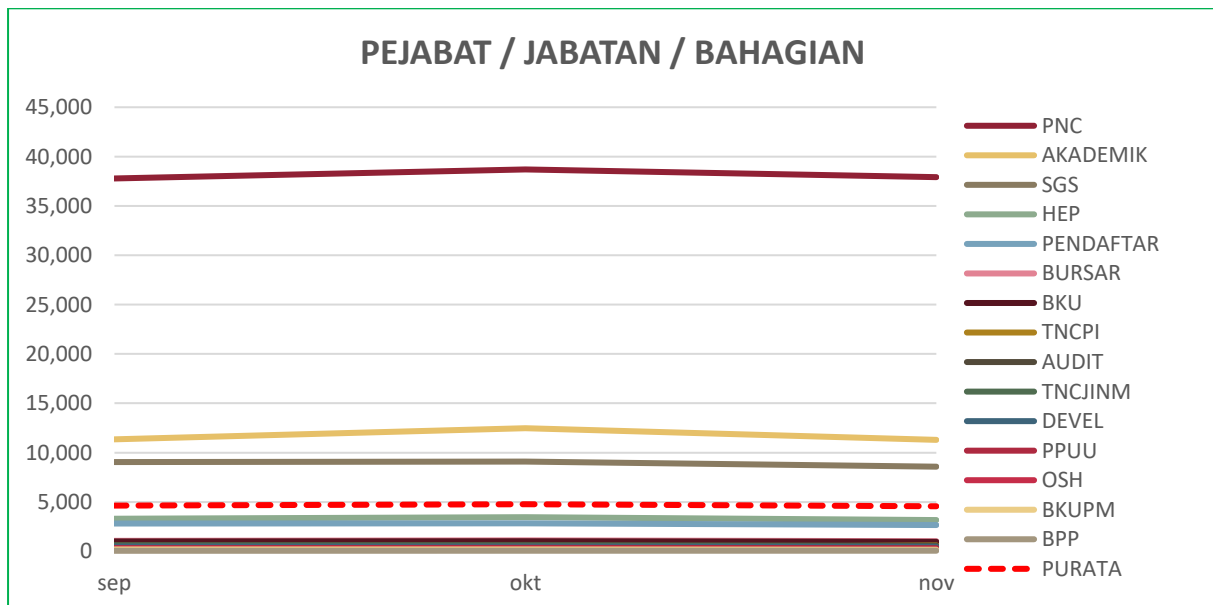

RAJAH 3.4: Data Pautan Masuk Pejabat / Jabatan / Bahagian

## DATA PAUTAN MASUK: KOLEJ

■ Tertinggi dalam bulan semasa

ALAMAT URL	Sep	Okt	Nov
1 KOSASS	1,685	1,734	1,588
2 KPZ	1,431	1,384	1,354
3 K10	998	1,159	1,104
4 K17	1,218	1,276	1,096
5 KTDI	925	908	832
6 K12	611	644	644
7 K13	506	523	484
8 KC	361	387	372
9 K14	113	129	131
PURATA	872	905	845

JADUAL 3.5: Data Pautan Masuk Kolej

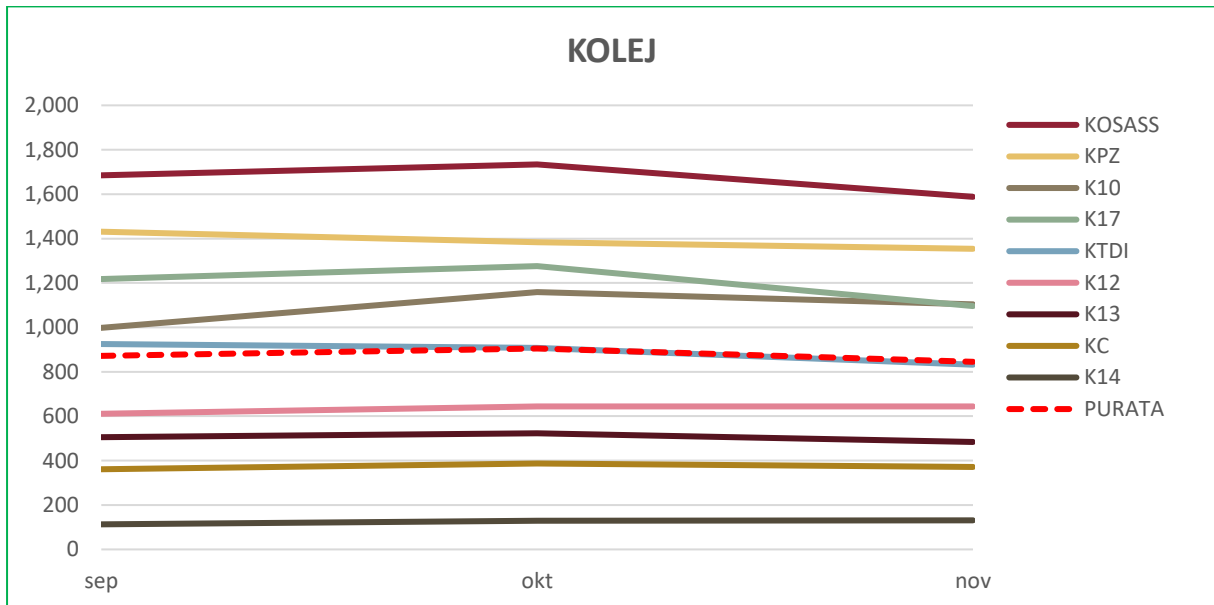

RAJAH 3.5: Data Pautan Masuk Kolej

## DATA PAUTAN MASUK: PERKHIDMATAN

■ Tertinggi dalam bulan semasa

ALAMAT URL	Sep	Okt	Nov
1 LIB	91,449	91,972	89,960
2 SCIENCEPARK	60,028	66,197	68,732
3 TPU	19,478	19,943	17,175
4 HPUPM	1,801	1,885	1,749
5 SUKAN	761	775	785
6 PALAPES	375	390	360
PURATA	28,982	30,194	29,794

JADUAL 3.6: Data Pautan Masuk Perkhidmatan

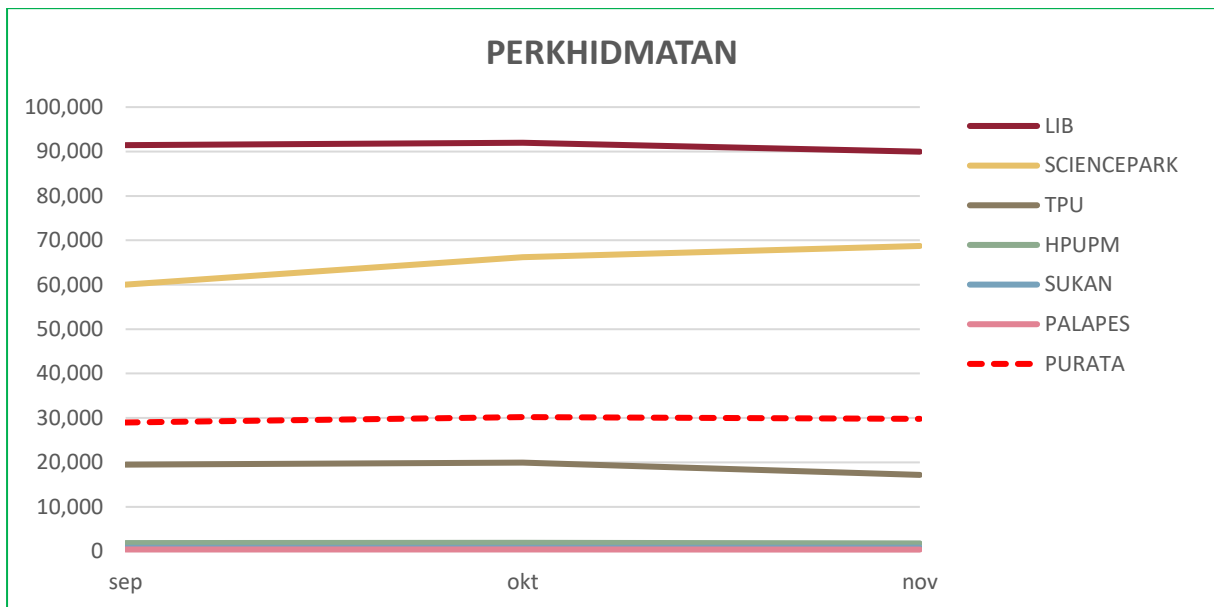

RAJAH 3.6: Data Pautan Masuk Perkhidmatan

# 4.0

## DATA LAMAN WEB PTJ: DOMAIN

	JUMLAH
DATA LAMAN WEB UPM: DOMAIN	58,725

MUKA SURAT

4.1	Data DOMAIN: FAKULTI	17
4.2	Data DOMAIN: INSTITUT	19
4.3	Data DOMAIN: PUSAT	21
4.4	Data DOMAIN: PEJABAT/ JABATAN/ BAHAGIAN	23
4.5	Data DOMAIN: KOLEJ	25
4.6	Data DOMAIN: PERKHIDMATAN	26

---

DEFINISI                      Jumlah domain luar yang membuat pautan masuk ke laman web PTJ.

---

SUMBER DATA              <https://www.ahrefs.com>

---

## DATA DOMAIN: FAKULTI

■ Tertinggi dalam bulan semasa

ALAMAT URL	Sep	Okt	Nov
1 MEDIC	1,341	1,369	1,302
2 VET	1,094	1,199	1,185
3 AGRI	1,052	1,140	1,078
4 BTU	1,164	1,190	1,075
5 ENG	1,159	1,156	1,041
6 ECO1	1,079	1,067	941
7 ECON	961	965	907
8 SCIENCE	632	598	564
9 EDUC	602	579	556
10 FRSB	521	522	500
11 FOOD	524	513	481
12 FSKTM	483	486	453
13 FBMK	534	493	448
14 BIOTECH	417	403	357
15 FORENV	390	379	248
PURATA	797	804	742

JADUAL 4.1 (a): Data Domain Fakulti

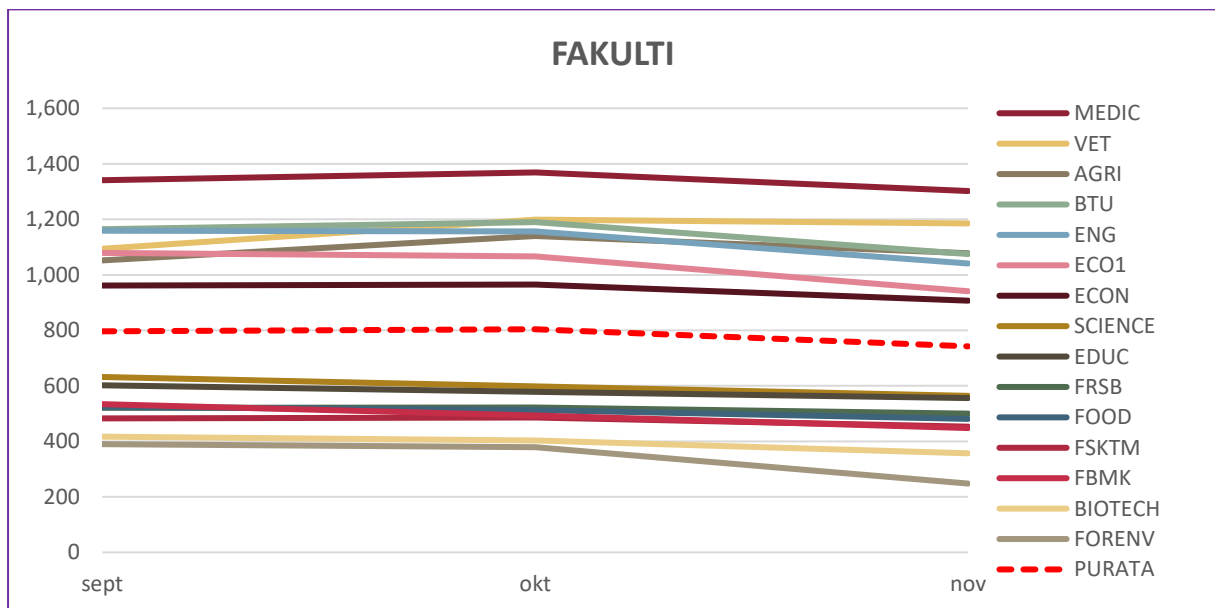

RAJAH 4.1: Data Domain Fakulti

UNTUK RUJUKAN

**JUMLAH KUMPULAN DOMAIN: FAKULTI**

	ALAMAT URL	GOV	EDU
1	MEDIC	2	55
2	VET	0	14
3	AGRI	3	23
4	BTU	1	3
5	ENG	2	24
6	ECO1	0	9
7	ECON	1	50
8	SCIENCE	0	11
9	EDUC	0	6
10	FRSB	1	16
11	FOOD	0	5
12	FSKTM	0	13
13	FBMK	2	20
14	BIOTECH	0	1
15	FORENV	0	2

JADUAL 4.1 (b): Data Kumpulan Domain Fakulti

## DATA DOMAIN: INSTITUT

■ Tertinggi dalam bulan semasa

ALAMAT URL	Sep	Okt	Nov
1 INTROP	458	445	420
2 MYAGEING	345	323	301
3 HALAL	324	312	300
4 IPSAS	366	354	296
5 IBS	223	219	215
6 INSPEM	208	207	202
7 ITAFOS	169	175	171
8 IKP	100	90	83
9 I-AQUAS	60	60	51
10 ION2	-	-	3
11 ITMA	331	316	-
PURATA	258	250	204

JADUAL 4.2 (a): Data Domain Institut

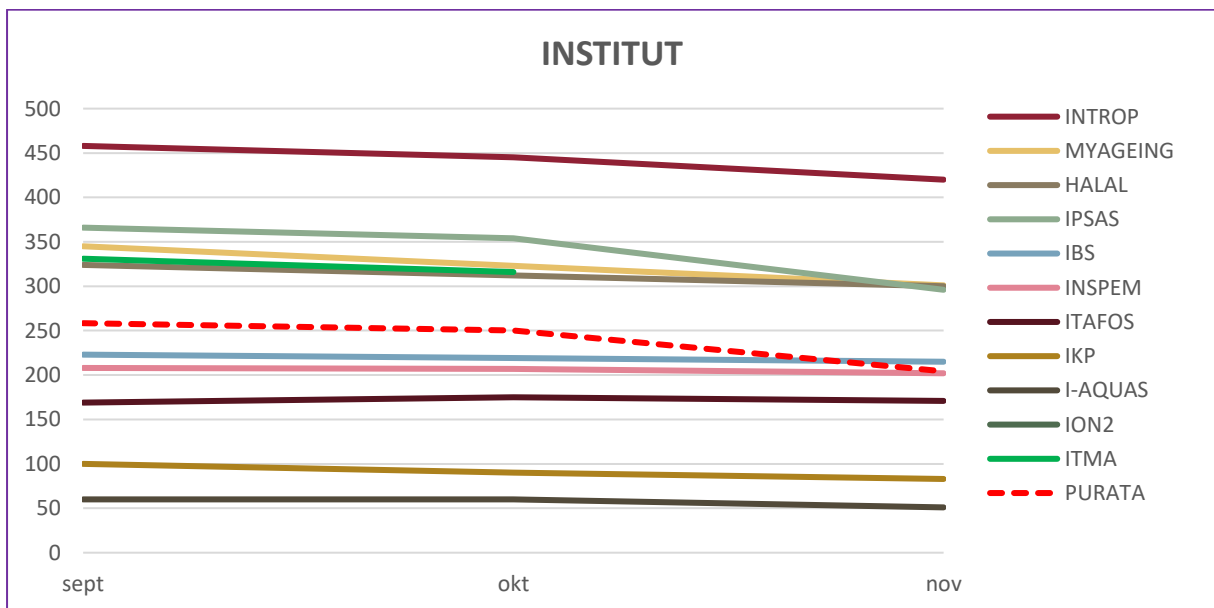

RAJAH 4.2: Data Domain Institut

UNTUK RUJUKAN

**JUMLAH KUMPULAN DOMAIN: INSTITUT**

	ALAMAT URL	GOV	EDU
1	INTROP	0	5
2	MYAGEING	1	5
3	HALAL	0	4
4	IPSAS	2	2
5	IBS	0	9
6	INSPEM	0	6
7	ITAFOS	0	3
8	IKP	0	2
9	I-AQUAS	0	1
10	ION2	0	0

JADUAL 4.2 (b): Data Kumpulan Domain Institut



## DATA DOMAIN: PUSAT

■ Tertinggi dalam bulan semasa

ALAMAT URL	Sep	Okt	Nov
1 PKU	1,164	1,145	1,075
2 WAZAN	975	957	920
3 INTL	676	665	637
4 ASASI	732	693	630
5 IDEC	648	663	598
6 CARE	397	397	385
7 RMC	346	337	324
8 PIC	340	343	276
9 PENERBIT	305	281	266
10 PKPP	272	270	246
11 PKKSSAAS	249	250	223
12 UCTC	207	201	179
13 PSPK	215	208	178
14 CEM	188	182	177
15 CADE	182	169	167
16 PPDN	176	169	160
17 ALUMNI	137	143	132
18 CALC	145	145	130
19 I-SUKAN	139	139	127
20 CQA	147	134	107
21 CIRNET	104	102	95
PURATA	369	362	335

JADUAL 4.3 (a): Data Domain Pusat

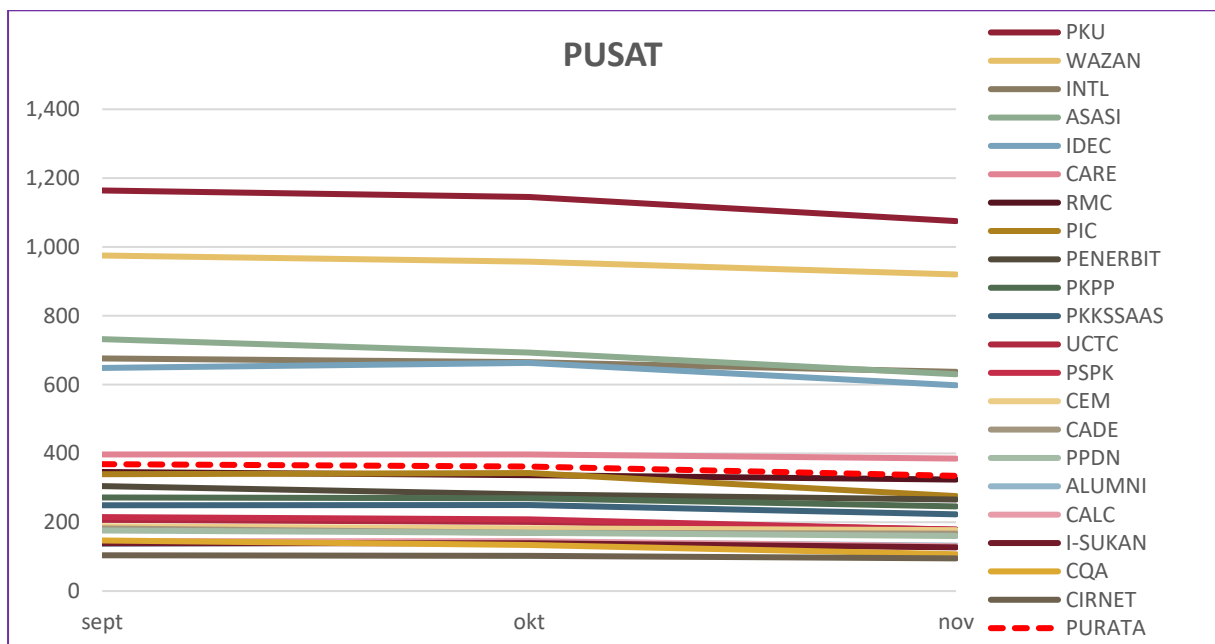

RAJAH 4.3: Data Domain Pusat

UNTUK RUJUKAN

**JUMLAH KUMPULAN DOMAIN: PUSAT**

	ALAMAT URL	GOV	EDU
1	PKU	1	1
2	WAZAN	0	1
3	INTL	1	5
4	ASASI	0	1
5	IDEC	0	3
6	CARE	0	0
7	RMC	1	2
8	PIC	0	5
9	PENERBIT	1	7
10	PKPP	0	0
11	PKKSSAAS	0	1
12	UCTC	0	1
13	PSPK	0	0
14	CEM	0	4
15	CADE	0	8
16	PPDN	0	0
17	ALUMNI	0	3
18	CALC	0	0
19	I-SUKAN	0	1
20	CQA	0	0
21	CIRNET	0	0

JADUAL 4.3 (b): Data Kumpulan Domain Pusat

## DATA DOMAIN: PEJABAT / JABATAN / BAHAGIAN

■ Tertinggi dalam bulan semasa

ALAMAT URL	Sep	Okt	Nov
1 SGS	2,040	2,018	1,968
2 HEP	918	903	858
3 AKADEMIK	661	631	626
4 BURSAR	592	600	554
5 BKU	521	518	474
6 PENDAFTAR	508	492	456
7 PNC	434	431	376
8 AUDIT	398	398	362
9 TNCJINM	307	293	253
10 DEVEL	270	263	243
11 TNCPI	220	222	189
12 PPUU	130	138	134
13 OSH	146	131	121
14 BKUPM	118	120	107
15 BPP	25	26	26
PURATA	486	479	450

JADUAL 4.4 (a): Data Domain Pejabat / Jabatan / Bahagian

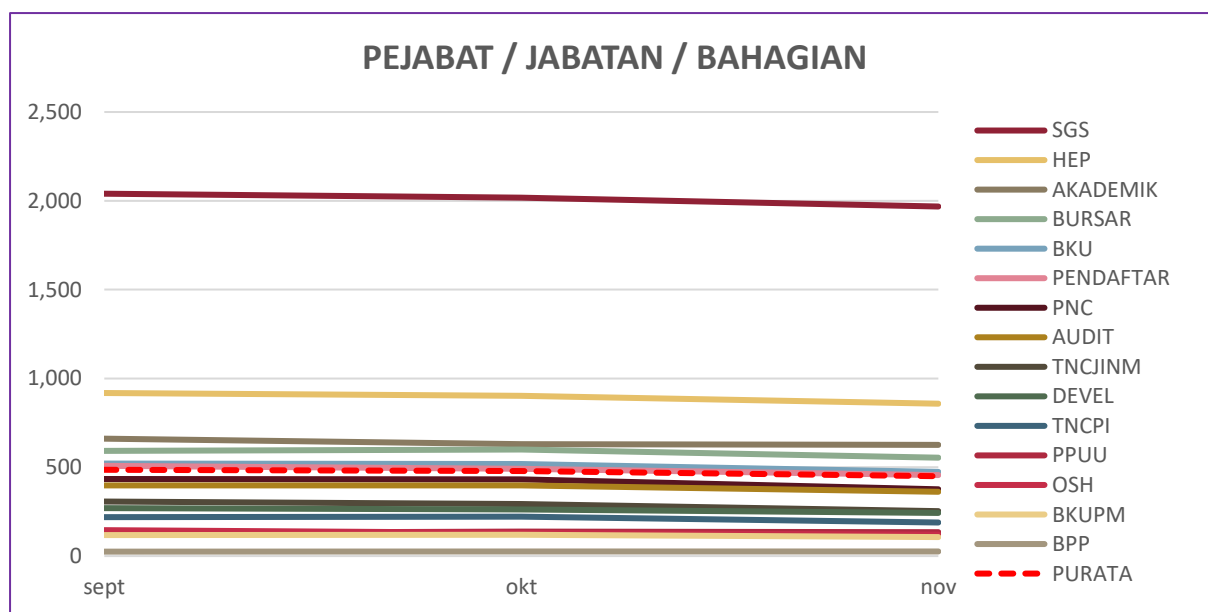

RAJAH 4.4: Data Domain Pejabat / Jabatan / Bahagian

UNTUK RUJUKAN

**JUMLAH KUMPULAN DOMAIN: PEJABAT / JABATAN / BAHAGIAN**

	ALAMAT URL	GOV	EDU
1	SGS	1	9
2	HEP	0	2
3	AKADEMIK	0	2
4	BURSAR	0	0
5	BKU	0	1
6	PENDAFTAR	2	0
7	PNC	0	3
8	AUDIT	0	2
9	TNCJINM	0	0
10	DEVEL	0	1
11	TNCPI	0	1
12	PPUU	0	3
13	OSH	0	0
14	BKUPM	0	0
15	BPP	0	0

JADUAL 4.4 (b): Data Kumpulan Domain Pejabat / Jabatan / Bahagian

## DATA DOMAIN: KOLEJ

■ Tertinggi dalam bulan semasa

ALAMAT URL	Sep	Okt	Nov
K10	607	676	593
KOSASS	327	326	289
K13	167	162	150
KPZ	168	154	147
KTDI	174	160	140
K12	153	149	134
K17	135	129	129
KC	73	74	73
K14	62	67	68
PURATA	207	211	191

JADUAL 4.5 (a): Data Domain Kolej

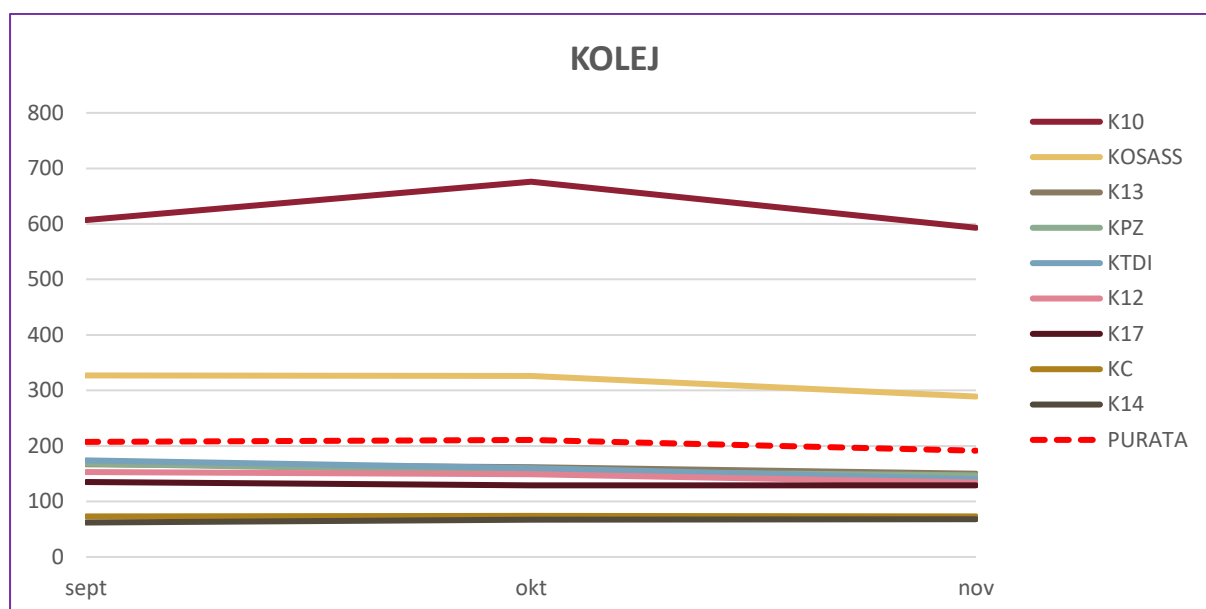

RAJAH 4.5: Data Domain Kolej

UNTUK RUJUKAN

## JUMLAH KUMPULAN DOMAIN: KOLEJ

ALAMAT URL	GOV	EDU
K10	0	0
KOSASS	0	2
K13	0	0
KPZ	0	0
KTDI	0	0
K12	0	1
K17	0	0
KC	0	1
K14	0	1

JADUAL 4.5 (b): Data Kumpulan Domain Kolej

## DATA DOMAIN: PERKHIDMATAN

■ Tertinggi dalam bulan semasa

ALAMAT URL	Sep	Okt	Nov
1 LIB	1,066	1,033	994
2 HPUPM	921	905	838
3 TPU	520	502	468
4 SCIENCEPARK	365	364	348
5 SUKAN	81	80	77
6 PALAPES	33	35	33
PURATA	498	487	460

JADUAL 4.6 (a): Data Domain Perkhidmatan

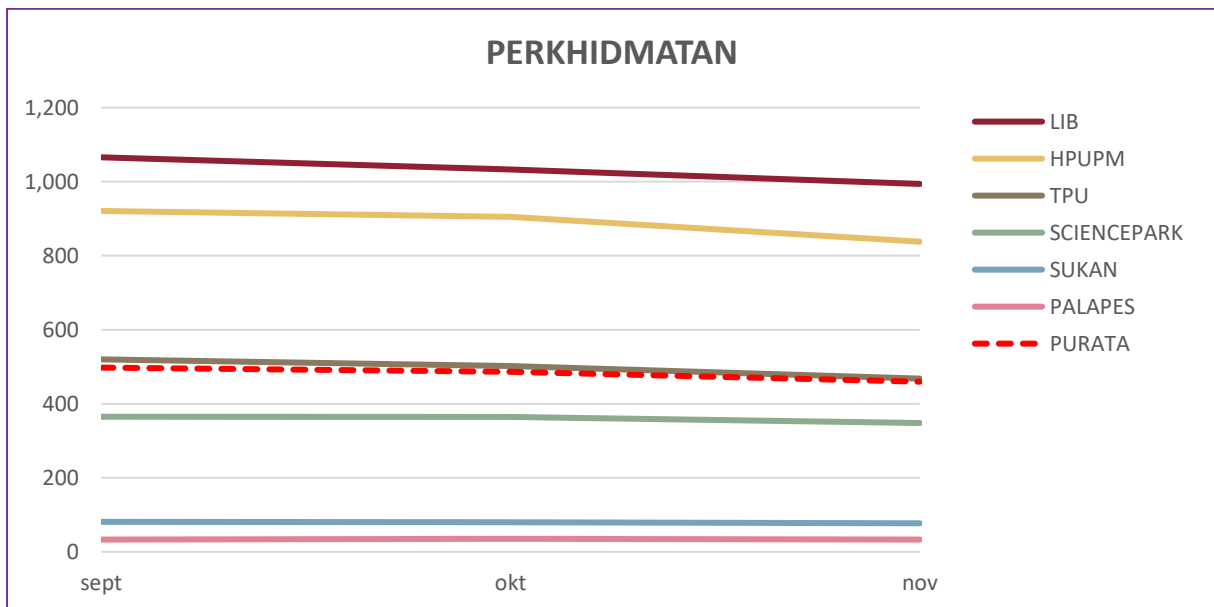

RAJAH 4.6: Data Domain Perkhidmatan

UNTUK RUJUKAN

## JUMLAH KUMPULAN DOMAIN: PERKHIDMATAN

ALAMAT URL	GOV	EDU
1 LIB	6	50
2 HPUPM	0	1
3 TPU	0	1
4 SCIENCEPARK	1	2
5 SUKAN	0	0
6 PALAPES	0	0

JADUAL 4.6 (b): Data Kumpulan Domain Perkhidmatan

# 5.0

## DATA LAMAN WEB PTJ: ARTIKEL & BERITA

	JUMLAH
DATA LAMAN WEB UPM: ARTIKEL	140
DATA LAMAN WEB UPM: BERITA	3,000

		MUKA SURAT
5.1	Data ARTIKEL & BERITA: FAKULTI	28
5.2	Data ARTIKEL & BERITA: INSTITUT	29
5.3	Data ARTIKEL & BERITA: PUSAT	30
5.4	Data ARTIKEL & BERITA: PEJABAT / JABATAN / BAHAGIAN	31
5.5	Data ARTIKEL & BERITA: KOLEJ	32
5.6	Data ARTIKEL & BERITA: PERKHIDMATAN	33

---

DEFINISI                      JUMLAH artikel dan berita yang dihasilkan dan dipaparkan di laman web PTJ.

---

SUMBER DATA            <https://www.upm.edu.my/info4web>

---

## DATA ARTIKEL & BERITA: FAKULTI

■ Tertinggi dalam bulan semasa

### ARTIKEL

	ALAMAT URL	Apr	Mei	Jun	Jul	Ogs	Sep	Okt	Nov
1	BTU	360	360	364	370	372	374	378	380
2	ECO1	262	262	264	268	272	274	280	280
3	ECON	80	80	80	86	86	86	88	88
4	AGRI	76	76	76	78	78	78	78	78
5	FBMK	34	34	40	42	42	42	42	52
6	EDUC	44	44	44	44	44	44	44	44
7	MEDIC	32	32	36	38	38	38	42	44
8	ENG	42	42	42	42	42	42	42	42
9	FRSB	30	34	34	34	38	40	40	42
10	FSKTM	28	28	32	32	32	34	36	36
11	FOOD	12	12	12	12	28	32	32	34
12	VET	22	22	22	22	26	28	30	30
13	BIOTECH	22	22	22	22	22	22	22	22
14	SCIENCE	10	10	10	10	10	12	12	14
15	FORENV	4	4	4	4	4	4	4	4
	PURATA	71	71	72	74	76	77	78	79

JADUAL 5.1 (a): Jumlah Artikel Fakulti

### BERITA

	ALAMAT URL	Apr	Mei	Jun	Jul	Ogs	Sep	Okt	Nov
1	BTU	760	764	770	776	778	786	814	828
2	ECO1	460	460	462	464	464	470	474	478
3	VET	360	362	364	382	388	390	396	398
4	ENG	354	354	356	366	374	378	390	396
5	MEDIC	310	312	314	320	340	342	342	348
6	SCIENCE	242	244	246	246	246	248	250	250
7	BIOTECH	232	232	232	232	232	232	232	232
8	AGRI	192	192	192	194	196	196	198	198
9	FBMK	146	146	152	152	156	160	162	162
10	EDUC	150	150	152	152	152	156	158	158
11	FSKTM	110	110	112	114	122	126	132	132
12	ECON	122	122	122	128	128	128	128	128
13	FRSB	104	106	106	106	110	112	112	114
14	FOOD	92	92	92	92	102	106	108	112
15	FORENV	48	48	48	48	72	82	82	86
	PURATA	245	246	248	251	257	261	265	268

JADUAL 5.1 (b): Jumlah Berita Fakulti



## DATA ARTIKEL & BERITA: INSTITUT

■ Tertinggi dalam bulan semasa

### ARTIKEL

	ALAMAT URL	Apr	Mei	Jun	Jul	Ogs	Sep	Okt	Nov
1	INTROP	76	78	84	84	88	88	88	88
2	IPSAS	78	78	78	80	80	84	86	86
3	I-AQUAS	34	34	44	52	58	62	72	72
4	ION2	-	-	-	-	-	-	-	64
5	INSPEM	30	30	30	30	32	32	32	32
6	ITAFOS	24	24	26	26	26	26	26	26
7	IBS	24	24	24	24	24	26	26	26
8	HALAL	24	24	24	24	24	24	24	24
9	IKP	14	14	14	14	16	16	16	16
10	MYAGEING	14	14	14	14	14	14	14	14
11	ITMA	60	60	62	62	62	64	66	-
	PURATA	38	38	40	41	42	44	45	45

JADUAL 5.2 (a): Jumlah Artikel Institut

### BERITA

	ALAMAT URL	Apr	Mei	Jun	Jul	Ogs	Sep	Okt	Nov
1	IBS	194	200	200	212	224	240	252	258
2	INSPEM	178	180	180	182	186	186	186	186
3	ION2	-	-	-	-	-	-	-	178
4	INTROP	98	100	104	106	106	108	114	120
5	IPSAS	98	106	106	114	116	116	118	118
6	IKP	78	78	90	92	96	110	112	116
7	ITAFOS	100	100	100	102	104	104	104	104
8	MYAGEING	54	58	58	58	58	58	62	62
9	HALAL	56	56	56	56	56	56	56	58
10	I-AQUAS	22	22	22	24	24	28	28	28
11	ITMA	160	162	162	168	172	174	176	-
	PURATA	104	106	108	111	114	118	121	123

JADUAL 5.2 (b): Jumlah Berita Institut

## DATA ARTIKEL & BERITA: PUSAT

■ Tertinggi dalam bulan semasa

### ARTIKEL

ALAMAT URL	Apr	Mei	Jun	Jul	Ogs	Sep	Okt	Nov
1 PKPP	94	94	94	100	178	178	178	178
2 RMC	154	154	156	160	164	166	172	176
3 WAZAN	110	118	126	140	144	158	168	168
4 INTL	100	100	112	120	120	120	120	138
5 IDEC	118	118	118	118	118	118	118	118
6 ALUMNI	42	48	52	52	86	94	96	98
7 CARE	66	66	70	84	84	88	94	98
8 PKU	80	82	84	84	84	86	88	90
9 ASASI	40	40	40	42	44	44	46	48
10 CEM	44	44	46	46	46	46	46	46
11 PKKSSAAS	44	44	44	44	44	44	44	44
12 PIC	32	32	32	32	32	32	42	42
13 CIRNET	32	32	34	34	36	36	38	38
14 CQA	30	30	30	30	30	30	30	30
15 PSPK	26	26	26	26	28	28	28	28
16 I-SUKAN	24	24	26	26	26	28	28	28
17 PENERBIT	22	22	22	22	22	22	22	22
18 PPDN	14	14	14	14	14	14	14	14
19 CALC	10	10	10	12	12	12	12	14
20 UCTC	4	4	6	6	6	8	8	8
21 CADE	0	0	0	0	0	0	0	0
PURATA	52	52	54	57	63	64	66	68

JADUAL 5.3 (a): Jumlah Artikel Pusat

### BERITA

ALAMAT URL	Apr	Mei	Jun	Jul	Ogs	Sep	Okt	Nov
1 WAZAN	400	402	418	428	434	448	456	462
2 IDEC	328	328	328	328	328	328	328	328
3 ALUMNI	176	178	186	196	218	230	264	296
4 PKKSSAAS	232	232	234	234	234	234	234	236
5 ASASI	196	202	204	216	226	228	228	232
6 UCTC	154	160	182	190	210	212	214	214
7 PKPP	132	132	136	150	182	184	184	194
8 PKU	160	160	160	160	160	160	166	168
9 I-SUKAN	148	148	154	154	156	156	158	160
10 RMC	144	144	144	148	152	156	156	156
11 PIC	140	140	146	146	146	146	152	154
12 CALC	114	116	122	128	138	138	144	144
13 CIRNET	132	132	132	132	132	132	132	132
14 PENERBIT	116	118	118	118	118	118	118	118
15 CARE	102	102	102	102	102	104	104	104
16 CEM	76	76	84	90	94	96	98	98
17 PSPK	94	94	94	96	98	98	98	98
18 CQA	88	88	88	88	88	90	90	92
19 CADE	50	50	50	50	50	50	50	50
20 INTL	6	6	6	6	6	6	6	6
21 PPDN	12	14	16	16	18	6	6	6
PURATA	143	144	148	151	157	158	161	164

JADUAL 5.3 (b): Jumlah Berita Pusat

## DATA ARTIKEL & BERITA: PEJABAT / JABATAN / BAHAGIAN

■ Tertinggi dalam bulan semasa

### ARTIKEL

	ALAMAT URL	Apr	Mei	Jun	Jul	Ogs	Sep	Okt	Nov
1	HEP	162	162	162	162	164	164	164	164
2	AUDIT	104	110	116	122	128	134	140	142
3	SGS	62	74	74	86	92	98	102	108
4	PNC	74	74	74	74	74	74	74	74
5	BKUPM	50	54	56	60	70	74	74	74
6	BURSAR	42	48	50	52	52	54	54	54
7	TNCPI	22	26	30	30	40	46	52	52
8	PENDAFTAR	44	44	44	44	44	50	50	50
9	TNCJINM	38	38	38	38	38	38	38	38
10	BKU	32	32	32	32	32	32	32	32
11	OSH	20	20	20	20	20	20	20	20
12	AKADEMIK	10	10	10	10	10	14	14	14
13	DEVEL	12	12	12	12	12	12	12	12
14	PPUU	8	8	8	8	8	8	8	8
15	BPP	2	4	4	4	4	4	4	4
	PURATA	45	48	49	50	53	55	56	56

JADUAL 5.4 (a): Jumlah Artikel Pejabat / Jabatan / Bahagian

### BERITA

	ALAMAT URL	Apr	Mei	Jun	Jul	Ogs	Sep	Okt	Nov
1	SGS	328	340	346	352	356	364	370	374
2	HEP	294	304	308	320	330	336	352	370
3	PNC	232	232	232	232	234	234	234	236
4	PENDAFTAR	188	198	198	204	206	214	214	220
5	AUDIT	144	148	152	156	162	164	170	174
6	TNCJINM	92	92	92	94	96	96	100	100
7	AKADEMIK	82	84	84	84	90	94	96	98
8	DEVEL	92	92	92	92	92	92	92	92
9	TNCPI	76	76	76	76	76	80	80	80
10	BKU	74	74	74	74	74	74	74	74
11	BKUPM	50	50	52	52	52	52	50	56
12	BURSAR	38	40	40	42	46	50	54	56
13	OSH	36	36	36	36	36	36	36	36
14	BPP	10	12	12	12	12	12	12	12
15	PPUU	10	10	10	10	10	10	10	2
	PURATA	116	119	120	122	125	127	130	132

JADUAL 5.4 (b): Jumlah Berita Pejabat / Jabatan / Bahagian

## DATA ARTIKEL & BERITA: KOLEJ

■ Tertinggi dalam bulan semasa

### ARTIKEL

	ALAMAT URL	Apr	Mei	Jun	Jul	Ogs	Sep	Okt	Nov
1	KOSASS	70	70	70	70	72	72	78	78
2	K10	56	62	66	72	72	72	72	72
3	KPZ	32	32	32	34	34	34	34	34
4	K12	24	24	24	24	24	24	24	24
5	K17	24	24	24	24	24	24	24	24
6	KC	22	22	22	22	22	22	24	24
7	KTDI	16	16	16	16	16	16	16	16
8	K13	14	14	14	14	14	14	14	14
9	K14	6	6	6	6	6	6	6	6
	PURATA	29	30	30	31	32	32	32	32

JADUAL 5.5 (a): Jumlah Artikel Kolej

### BERITA

	ALAMAT URL	Apr	Mei	Jun	Jul	Ogs	Sep	Okt	Nov
1	K10	268	270	280	290	290	290	296	298
2	K12	198	198	198	200	200	200	202	212
3	K14	162	162	162	162	162	162	162	162
4	KOSASS	110	110	112	112	114	114	126	136
5	KTDI	38	42	56	66	70	76	84	86
6	K17	66	66	66	68	68	68	70	72
7	K13	66	66	66	66	68	70	70	70
8	KPZ	54	54	54	54	54	54	54	54
9	KC	28	30	32	32	32	32	32	32
	PURATA	110	111	114	117	118	118	122	125

JADUAL 5.5 (b): Jumlah Berita Kolej

## DATA ARTIKEL & BERITA: PERKHIDMATAN

■ Tertinggi dalam bulan semasa

### ARTIKEL

	ALAMAT URL	Apr	Mei	Jun	Jul	Ogs	Sep	Okt	Nov
1	HPUPM	166	166	172	172	174	182	182	188
2	SCIENCEPARK	132	132	132	148	154	154	154	154
3	LIB	60	60	64	64	64	64	64	64
4	TPU	34	34	40	40	42	42	42	42
5	SUKAN	14	14	14	14	14	14	14	14
6	PALAPES	0	0	0	0	0	0	0	0
	PURATA	68	68	70	73	75	76	76	77

JADUAL 5.6 (a): Jumlah Artikel Perkhidmatan

### BERITA

	ALAMAT URL	Apr	Mei	Jun	Jul	Ogs	Sep	Okt	Nov
1	SCIENCEPARK	256	256	262	270	276	278	278	278
2	LIB	204	208	212	214	218	228	230	238
3	TPU	132	132	138	138	138	138	142	142
4	HPUPM	98	104	104	108	112	112	114	118
5	SUKAN	48	48	48	48	48	48	48	48
6	PALAPES	4	4	4	4	4	4	4	4
	PURATA	124	125	128	130	133	135	136	138

JADUAL 5.6 (b): Jumlah Berita Perkhidmatan

# 6.0

## DATA LAMAN WEB PTJ: MEDIA SOSIAL (*FOLLOWER*)

DATA LAMAN WEB UPM: MEDIA SOSIAL		JUMLAH
		<b>235,702</b>
FACEBOOK (FAN PAGE)	INSTAGRAM	TWITTER
197,000	22,777	15,925

MUKA SURAT

6.1	Data MEDIA SOSIAL: <b>FAKULTI</b>	35
6.2	Data MEDIA SOSIAL: <b>INSTITUT</b>	36
6.3	Data MEDIA SOSIAL: <b>PUSAT</b>	37
6.4	Data MEDIA SOSIAL: <b>PEJABAT / JABATAN / BAHAGIAN</b>	39
6.5	Data MEDIA SOSIAL: <b>KOLEJ</b>	40
6.6	Data MEDIA SOSIAL: <b>PERKHIDMATAN</b>	41

DEFINISI JUMLAH bilangan pengikut (follower) bagi media sosial rasmi PTJ.

SUMBER DATA **Facebook, Instagram, Twitter**

NOTA

1. Statistik hanya melibatkan bilangan *FOLLOWER* sahaja.
2. Bagi FACEBOOK, perlu diwujudkan menggunakan kategori FAN PAGE untuk dapatkan FOLLOWER.

## DATA MEDIA SOSIAL (*FOLLOWER*): FAKULTI

■ Tertinggi dalam bulan semasa

■ Tertinggi dalam media sosial

(T) – Tiada

ALAMAT URL	Apr	Mei	Jun	Jul	Ogs	Sep	Okt	Nov
1 BTU	15,213	15,228	15,548	15,701	16,042	16,221	16,398	16,439
2 AGRI	5,145	5,181	5,374	5,469	5,601	5,751	6,012	6,064
3 ECON	4,750	4,784	4,872	4,885	4,905	5,193	5,291	5,311
4 ENG	4,102	4,116	4,173	4,208	4,317	4,524	4,685	4,283
5 MEDIC	2,950	2,961	3,001	3,052	3,728	3,767	3,870	3,931
6 FOOD	2,476	2,491	2,506	2,511	2,578	2,758	2,788	2,798
7 ECO1	2,498	2,513	2,542	2,569	2,615	2,675	2,754	2,789
8 FORENV	2,158	2,202	2,412	2,420	2,455	2,506	2,527	2,525
9 BIOTECH	1,699	1,698	1,724	1,745	1,773	1,784	1,830	1,852
10 FSKTM	1,590	1,595	1,606	1,619	1,655	1,663	1,701	1,705
11 FBMK	811	1,013	1,071	1,149	1,288	1,373	1,489	1,574
12 SCIENCE	1,304	1,331	1,360	1,348	1,451	1,467	1,538	1,562
13 VET	0	0	0	355	358	360	1,552	1,555
14 FRSB	1,281	1,299	1,336	1,370	1,397	1,412	1,468	1,480
15 EDUC	0	0	0	0	0	0	0	0
PURATA	3,065	3,094	3,168	3,227	3,344	3,430	3,594	3,591

JADUAL 6.1 (a): Jumlah Media Sosial (*Follower*) Fakulti

UNTUK RUJUKAN

## JUMLAH MENGIKUT KATEGORI MEDIA SOSIAL: FAKULTI

ALAMAT URL	FACEBOOK (FAN PAGE)	INSTAGRAM	TWITTER	JUMLAH
1 BTU	13,656	2,783	T	16,439
2 AGRI	4,729	1,151	184	6,064
3 ECON	4,736	575	T	5,311
4 ENG	3,850	433	T	4,283
5 MEDIC	3,222	614	95	3,931
6 FOOD	2,463	335	T	2,798
7 ECO1	2,571	204	14	2,789
8 FORENV	2,064	265	196	2,525
9 BIOTECH	1,852	T	T	1,852
10 FSKTM	1,705	T	T	1,705
11 FBMK	1,574	T	T	1,574
12 SCIENCE	1,562	T	T	1,562
13 VET	1,555	T	T	1,555
14 FRSB	1,480	T	T	1,480
15 EDUC	T	T	T	0

JADUAL 6.1 (b): Jumlah Terperinci Media Sosial (*Follower*) Fakulti

## DATA MEDIA SOSIAL (*FOLLOWER*): INSTITUT

■ Tertinggi dalam bulan semasa

■ Tertinggi dalam media sosial

(T) – Tiada

	ALAMAT URL	Apr	Mei	Jun	Jul	Ogs	Sep	Okt	Nov
1	INSPEM	4,155	4,154	4,157	4,169	4,171	4,168	4,192	4,194
2	HALAL	3,159	3,158	3,163	3,170	3,247	3,252	3,256	3,258
3	MYAGEING	2,823	2,833	2,839	2,870	2,902	3,001	3,118	3,138
4	IPSAS	1,406	1,409	1,464	1,941	2,066	2,138	2,170	2,179
5	IBS	960	966	1,008	1,040	1,046	1,086	1,149	1,164
6	INTROP	1,023	1,038	1,062	1,062	1,066	1,092	1,103	1,106
7	I-AQUAS	927	945	959	958	977	994	1,019	1,038
8	ITMA	837	869	928	970	982	1,003	1,010	1,038
9	ITAFOS	845	849	867	965	969	972	975	973
10	IKP	124	140	153	168	176	180	186	189
	PURATA	1,626	1,636	1,660	1,731	1,760	1,789	1,818	1,828

JADUAL 6.2 (a): Jumlah Media Sosial (*Follower*) Institut

UNTUK RUJUKAN

## JUMLAH MENGIKUT KATEGORI MEDIA SOSIAL: INSTITUT

	ALAMAT URL	FACEBOOK (FAN PAGE)	INSTAGRAM	TWITTER	JUMLAH
1	INSPEM	3,410	658	126	4,194
2	HALAL	3,048	210	T	3,258
3	MYAGEING	1,430	1,708	T	3,138
4	IPSAS	2,071	108	T	2,179
5	IBS	1,032	132	T	1,164
6	INTROP	860	229	17	1,106
7	I-AQUAS	988	39	11	1,038
8	ION2	753	285	T	1,038
9	ITAFOS	933	40	T	973
10	IKP	180	T	9	189

JADUAL 6.2 (b): Jumlah Terperinci Media Sosial (*Follower*) Institut



## DATA MEDIA SOSIAL (*FOLLOWER*): PUSAT

■ Tertinggi dalam bulan semasa

■ Tertinggi dalam media sosial

(T) – Tiada

ALAMAT URL	Apr	Mei	Jun	Jul	Ogs	Sep	Okt	Nov
1 ALUMNI	0	0	0	22,095	22,253	22,374	22,716	22,724
2 I-SUKAN	11,396	11,431	11,499	11,608	11,606	11,679	11,811	11,825
3 PKPP	6,832	6,832	6,926	6,956	6,998	6,083	7,652	8,088
4 UCTC	6,430	6,474	6,601	7,160	7,186	7,849	7,898	7,910
5 CEM	4,551	4,555	4,575	7,845	7,840	7,842	7,877	7,880
6 ASASI	6,550	6,540	6,741	7,203	7,211	7,233	7,387	7,400
7 PIC	6,124	6,216	6,369	6,410	6,709	6,834	6,993	7,002
8 INTL	5,735	5,778	5,848	5,941	6,038	6,094	6,286	6,286
9 WAZAN	4,686	4,734	4,777	4,837	4,946	4,955	5,183	5,186
10 PKKSSAAS	3,478	4,034	4,060	4,076	4,116	4,218	4,239	4,244
11 PKU	3,470	3,491	3,533	3,542	3,558	3,569	3,608	3,624
12 CARE	2,547	2,545	2,541	2,544	2,562	2,575	2,575	2,596
13 RMC	1,643	1,647	1,656	1,671	1,713	1,747	1,751	1,759
14 CALC	1,268	1,368	1,405	1,417	1,533	1,542	1,566	1,561
15 CADE	1,376	1,387	1,401	1,404	1,420	1,439	1,507	1,516
16 PSPK	5	5	5	5	5	1,477	301	1,490
17 IDEC	165	1,222	1,223	1,228	1,234	1,245	1,245	1,247
18 CQA	595	622	633	638	639	639	646	646
19 CIRNET	324	332	343	540	539	546	588	591
20 PPDN	215	216	221	223	226	229	230	232
21 PENERBIT	117	117	315	120	124	124	123	123
PURATA	3,215	3,312	3,365	4,641	4,688	4,776	4,866	4,949

JADUAL 6.3 (a): Jumlah Media Sosial (*Follower*) Pusat

UNTUK RUJUKAN

**JUMLAH MENGIKUT KATEGORI MEDIA SOSIAL: PUSAT**

	ALAMAT URL	FACEBOOK (FAN PAGE)	INSTAGRAM	TWITTER	JUMLAH
1	ALUMNI	18,272	3,916	536	22,724
2	I-SUKAN	10,944	881	T	11,825
3	PKPP	6,629	1,209	250	8,088
4	UCTC	7,409	501	T	7,910
5	CEM	4,640	3,240	T	7,880
6	ASASI	4,591	2,670	139	7,400
7	PIC	6,547	455	T	7,002
8	INTL	3,172	3,114	T	6,286
9	WAZAN	4,398	788	T	5,186
10	PKKSSAAS	3,429	753	62	4,244
11	PKU	2,276	292	1,056	3,624
12	CARE	2,596	T	T	2,596
13	RMC	1,675	84	T	1,759
14	CALC	1,561	T	0	1,561
15	CADE	1,516	T	T	1,516
16	PSPK	1,490	T	T	1,490
17	IDEC	1,060	180	7	1,247
18	CQA	534	112	T	646
19	CIRNET	591	T	T	591
20	PPDN	208	T	24	232
21	PENERBIT	T	T	123	123

JADUAL 6.3 (b): Jumlah Terperinci Media Sosial (*Follower*) Pusat

## DATA MEDIA SOSIAL (*FOLLOWER*): PEJABAT / JABATAN / BAHAGIAN

■ Tertinggi dalam bulan semasa

■ Tertinggi dalam media sosial

(T) – Tiada

ALAMAT URL	Apr	Mei	Jun	Jul	Ogs	Sep	Okt	Nov
1 HEP	29,397	29,538	29,575	29,621	29,725	30,622	32,750	32,790
2 SGS	8,349	8,409	8,546	8,608	8,694	8,801	9,435	9,483
3 BKU	5,991	6,055	6,196	6,319	6,360	6,370	6,415	6,534
4 BKUPM	4,836	4,845	4,905	4,921	4,923	4,927	4,967	4,981
5 PNC	1,135	1,164	1,175	1,177	8	1,184	1,188	1,192
6 PENDAFTAR	994	1,008	1,015	1,045	1,048	1,091	1,130	1,140
7 BPP	541	541	544	557	569	603	685	732
8 OSH	532	533	537	546	639	652	656	661
9 BURSAR	393	412	425	435	452	492	496	498
10 AUDIT	385	402	406	415	422	428	441	446
11 DEVEL	378	378	379	380	381	382	381	381
12 TNCPI	162	168	185	244	268	278	291	299
13 TNCJINM	194	213	227	246	258	267	270	275
14 AKADEMIK	122	122	122	122	163	164	183	185
15 PPUU	0	0	0	0	0	0	0	0
PURATA	3,561	3,586	3,616	3,642	3,594	3,751	3,953	3,973

JADUAL 6.4 (a): Jumlah Media Sosial (*Follower*) Pejabat / Jabatan / Bahagian

UNTUK RUJUKAN

## JUMLAH MENGIKUT KATEGORI MEDIA SOSIAL: PEJABAT / JABATAN / BAHAGIAN

ALAMAT URL	FACEBOOK (FAN PAGE)	INSTAGRAM	TWITTER	JUMLAH
1 HEP	25,959	6,592	239	32,790
2 SGS	8,779	704	T	9,483
3 BKU	5,700	834	T	6,534
4 BKUPM	4,981	T	T	4,981
5 PNC	1,184	T	8	1,192
6 PENDAFTAR	1,029	110	1	1,140
7 BPP	422	310	T	732
8 OSH	661	T	T	661
9 BURSAR	498	T	T	498
10 AUDIT	329	117	T	446
11 DEVEL	333	48	T	381
12 TNCPI	233	66	T	299
13 TNCJINM	275	T	T	275
14 AKADEMIK	185	T	T	185
15 PPUU	T	T	T	0

JADUAL 6.4 (b): Jumlah Terperinci Media Sosial (*Follower*) Pejabat / Jabatan / Bahagian

## DATA MEDIA SOSIAL (*FOLLOWER*): KOLEJ

■ Tertinggi dalam bulan semasa

■ Tertinggi dalam media sosial

(T) – Tiada

	ALAMAT URL	Apr	Mei	Jun	Jul	Ogs	Sep	Okt	Nov
1	K10	6,868	6,816	6,824	6,824	6,812	6,829	7,032	7,035
2	KPZ	5,747	5,743	4,637	5,760	2,963	5,807	6,092	6,117
3	KTDI	5,177	5,208	4,585	5,245	1,242	5,369	5,704	5,707
4	KOSASS	4,601	4,634	2,958	4,801	3,549	4,744	4,943	5,079
5	K12	4,593	4,600	1,259	4,652	5,787	4,726	4,887	4,916
6	K13	4,552	4,551	3,521	4,606	5,285	4,686	4,733	4,786
7	KC	3,493	3,500	4,778	3,524	4,666	3,612	3,752	3,784
8	K14	2,912	2,917	5,753	2,974	4,786	2,995	3,191	2,695
9	K17	1,266	1,263	5,236	1,253	4,669	1,241	1,237	1,238
	PURATA	4,357	4,359	4,395	4,404	4,418	4,445	4,619	4,595

JADUAL 6.5 (a): Jumlah Media Sosial (*Follower*) Kolej

UNTUK RUJUKAN

## JUMLAH MENGIKUT KATEGORI MEDIA SOSIAL: KOLEJ

	ALAMAT URL	FACEBOOK (FAN PAGE)	INSTAGRAM	TWITTER	JUMLAH
1	K10	4,000	2,126	909	7,035
2	KPZ	2,871	2,042	1,204	6,117
3	KTDI	3,137	2,139	431	5,707
4	KOSASS	2,500	2,061	518	5,079
5	K12	2,267	1,931	718	4,916
6	K13	2,792	1,721	273	4,786
7	KC	1,266	1,510	1,008	3,784
8	K14	1,000	1,695	T	2,695
9	K17	924	T	314	1,238

JADUAL 6.5 (b): Jumlah Terperinci Media Sosial (*Follower*) Kolej

## DATA MEDIA SOSIAL (*FOLLOWER*): PERKHIDMATAN

■ Tertinggi dalam bulan semasa

■ Tertinggi dalam media sosial

(T) – Tiada

ALAMAT URL	Apr	Mei	Jun	Jul	Ogs	Sep	Okt	Nov
1 HPUPM	7,705	8,234	8,986	9,258	9,447	9,985	10,452	10,544
2 LIB	8,361	8,402	8,440	8,463	8,509	8,580	8,724	8,761
3 TPU	5,122	5,132	5,168	5,419	5,472	5,513	5,576	5,630
4 SCIENCEPARK	4,660	4,663	4,695	4,734	4,804	4,806	4,955	5,451
5 PALAPES	3,570	3,482	3,040	3,046	3,046	3,093	3,173	3,200
6 SUKAN	3,139	3,137	3,135	172	171	174	174	174
PURATA	5,426	5,508	5,577	5,182	5,242	5,359	5,509	5,627

JADUAL 6.6 (a): Jumlah Media Sosial (*Follower*) Perkhidmatan

UNTUK RUJUKAN

## JUMLAH MENGIKUT KATEGORI MEDIA SOSIAL: PERKHIDMATAN

ALAMAT URL	FACEBOOK (FAN PAGE)	INSTAGRAM	TWITTER	JUMLAH
1 HPUPM	8,820	1,375	349	10,544
2 LIB	6,572	1,460	729	8,761
3 TPU	4,702	928	T	5,630
4 SCIENCEPARK	3,842	1,609	T	5,451
5 PALAPES	3,200	T	T	3,200
6 SUKAN	T	T	174	174

JADUAL 6.6 (b): Jumlah Terperinci Media Sosial (*Follower*) Perkhidmatan

# 7.0

## DATA LAMAN WEB PTJ: BROKENLINK

	JUMLAH
DATA LAMAN WEB UPM: BROKENLINK	9

MUKA SURAT

7.1	Data BROKENLINK: <b>FAKULTI</b>	43
7.2	Data BROKENLINK: <b>INSTITUT</b>	44
7.3	Data BROKENLINK: <b>PUSAT</b>	45
7.4	Data BROKENLINK: <b>PEJABAT / JABATAN / BAHAGIAN</b>	46
7.5	Data BROKENLINK: <b>KOLEJ</b>	47
7.6	Data BROKENLINK: <b>PERKHIDMATAN</b>	48

---

DEFINISI                      Jumlah pautan ke laman web luar UPM yang tidak berfungsi (laman web tidak dapat dipaparkan atau menerima kod ralat).

---

SUMBER DATA              <https://www.upm.edu.my/info4web>

---

## DATA BROKENLINK: FAKULTI

■ Tertinggi dalam bulan semasa

ALAMAT URL	Apr	Mei	Jun	Jul	Ogs	Sep	Okt	Nov
1 EDUC	847	849	1,698	869	885	890	879	874
2 FBMK	10	8	8	8	689	665	669	683
3 BIOTECH	0	0	600	597	600	600	616	602
4 ECON	644	128	128	128	132	130	130	130
5 FRSB	6	4	747	743	2	757	2	6
6 ENG	6	8	6	2	1,123	2	0	6
7 MEDIC	4	0	4	0	0	8	0	0
8 ECO1	748	5	9	0	2	0	0	0
9 AGRI	1,235	1,243	1,253	4	0	0	0	0
10 SCIENCE	1,875	0	0	4	0	0	0	0
11 FSKTM	22	0	789	0	0	0	0	0
12 BTU	0	6	0	0	0	0	0	0
13 FOOD	0	0	0	0	0	0	0	0
14 FORENV	0	0	0	0	0	0	0	0
15 VET	0	0	0	0	0	0	0	0
PURATA	360	150	349	157	229	203	153	153

JADUAL 7.1: Jumlah Brokenlink Fakulti

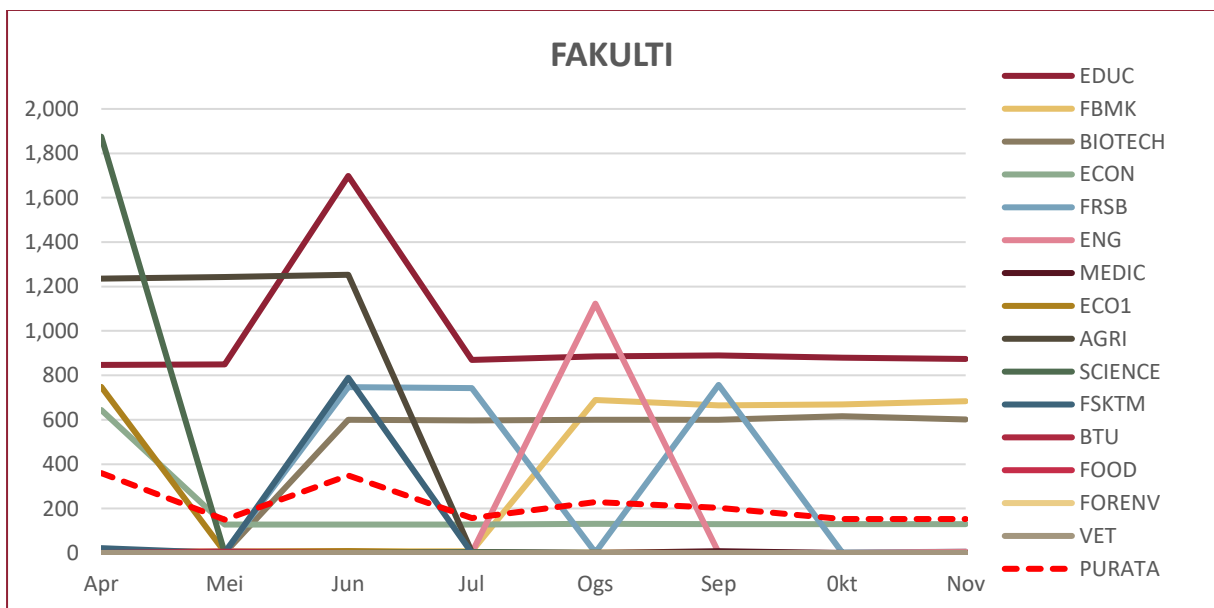

RAJAH 7.1: Jumlah Brokenlink Fakulti

## DATA BROKENLINK: INSTITUT

■ Tertinggi dalam bulan semasa

ALAMAT URL	Apr	Mei	Jun	Jul	Ogs	Sep	Okt	Nov
1 HALAL	2	2	700	701	708	710	710	712
2 IBS	5	3	11	11	11	955	13	13
3 MYAGEING	6	6	515	521	529	1,256	6	4
4 INTROP	0	0	2	0	0	1,108	0	0
5 INSPERM	0	0	879	0	885	0	0	0
6 ITAFOS	1,231	1,234	1,249	197	200	0	0	0
7 ION2	898	902	908	0	0	0	0	0
8 I-AQUAS	0	0	0	0	0	0	0	0
9 IKP	0	0	0	0	0	0	0	0
10 IPSAS	0	0	0	0	0	0	0	0
PURATA	214	215	426	143	233	403	73	73

JADUAL 7.2: Jumlah Brokenlink Institut

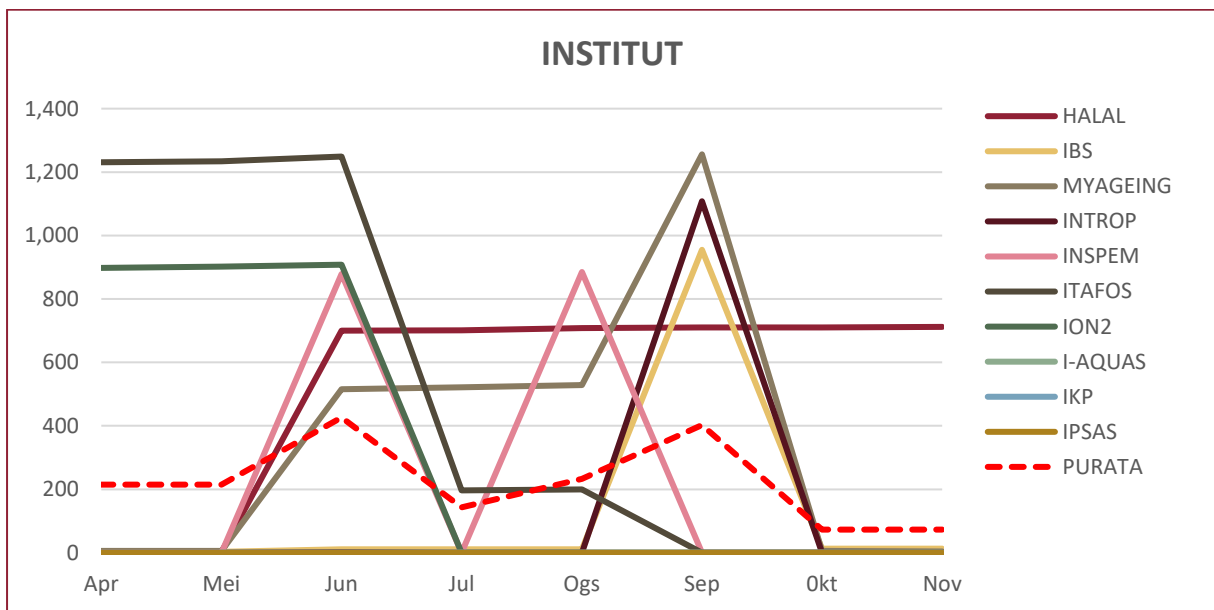

RAJAH 7.2: Jumlah Brokenlink Institut



## DATA BROKENLINK: PUSAT

■ Tertinggi dalam bulan semasa

ALAMAT URL	Apr	Mei	Jun	Jul	Ogs	Sep	Okt	Nov
PIC	1,178	1,178	1,260	1,260	1,298	1,298	1,334	1,338
PENERBIT	379	379	761	1,115	1,131	761	761	761
UCTC	4	4	4	4	4	4	4	515
RMC	16	20	82	86	90	90	88	86
PPDN	398	784	408	404	410	400	14	14
PKPP	1,189	596	594	618	732	786	786	9
CADE	4	4	4	4	4	4	8	8
ALUMNI	4	4	0	0	0	0	0	2
CQA	10	1,384	2	470	1,183	477	2	2
PKKSSAAS	0	1,400	1,416	1,418	0	0	1,422	0
INTL	0	0	0	0	0	0	1	0
IDEC	4	4	0	0	0	4	0	0
PSPK	795	0	0	0	753	0	0	0
WAZAN	10	8	0	3,472	0	0	0	0
ASASI	0	0	0	1	0	0	0	0
PKU	0	0	729	0	0	0	0	0
CALC	1	0	411	0	0	0	0	0
I-SUKAN	0	0	2	0	0	0	0	0
CARE	6	2	0	0	0	0	0	0
CEM	2	2	0	0	0	0	0	0
CIRNET	6	0	0	0	0	0	0	0
PURATA	191	275	270	422	267	182	210	130

JADUAL 7.3: Jumlah Brokenlink Pusat

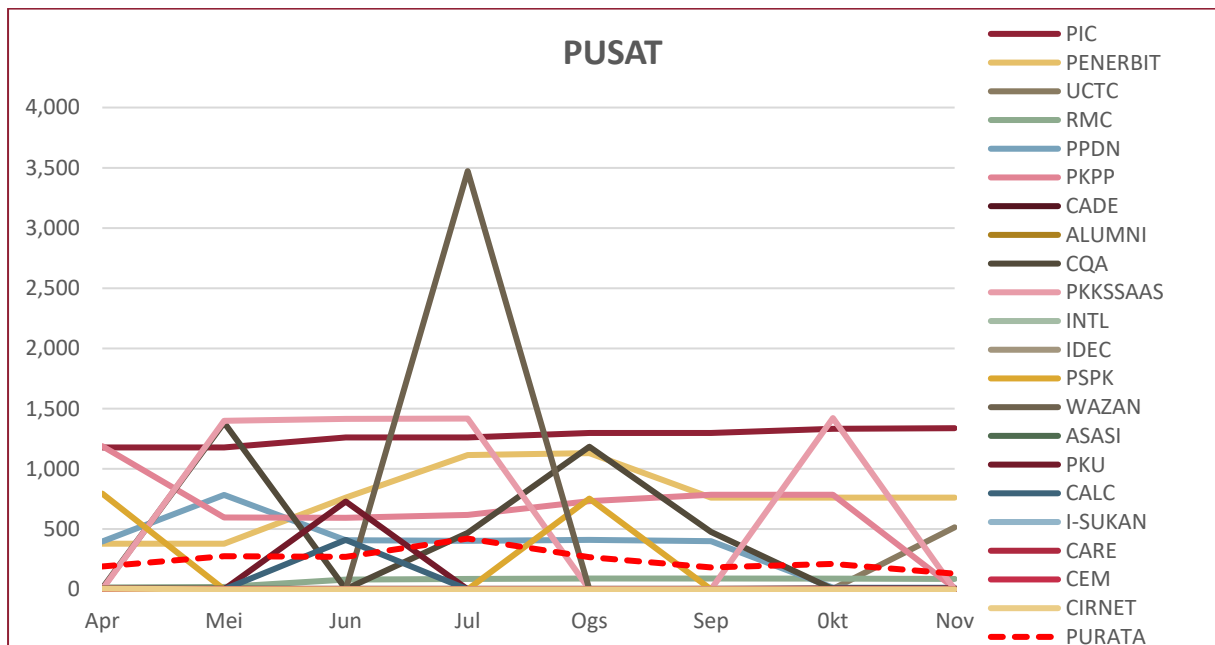

RAJAH 7.3: Jumlah Brokenlink Pusat

## DATA BROKENLINK: PEJABAT / JABATAN / BAHAGIAN

■ Tertinggi dalam bulan semasa

ALAMAT URL	Apr	Mei	Jun	Jul	Ogs	Sep	Okt	Nov
1 DEVEL	3,259	2,776	2,780	3,263	2,780	2,780	2,297	3,263
2 HEP	1,659	1,673	2,005	3,226	2,116	2,167	2,205	2,262
3 PPUU	227	229	695	695	695	695	695	677
4 TNCJINM	342	342	686	344	348	346	350	350
5 OSH	712	712	0	216	216	216	212	341
6 BPP	150	150	150	154	154	154	154	154
7 PENDAFTAR	0	0	0	0	1,023	0	2	0
8 TNCPI	2	0	2,274	948	0	800	0	0
9 BKUPM	394	0	0	0	2	0	0	0
10 SGS	10	32	12	0	0	0	0	0
11 AKADEMIK	0	0	0	0	0	0	0	0
12 AUDIT	0	0	0	0	0	0	0	0
13 BKU	0	0	0	0	0	0	0	0
14 BURSAR	0	0	0	0	0	0	0	0
15 PNC	0	0	0	0	0	0	0	0
PURATA	450	394	573	590	489	477	394	470

JADUAL 7.4: Jumlah Brokenlink Pejabat / Jabatan / Bahagian

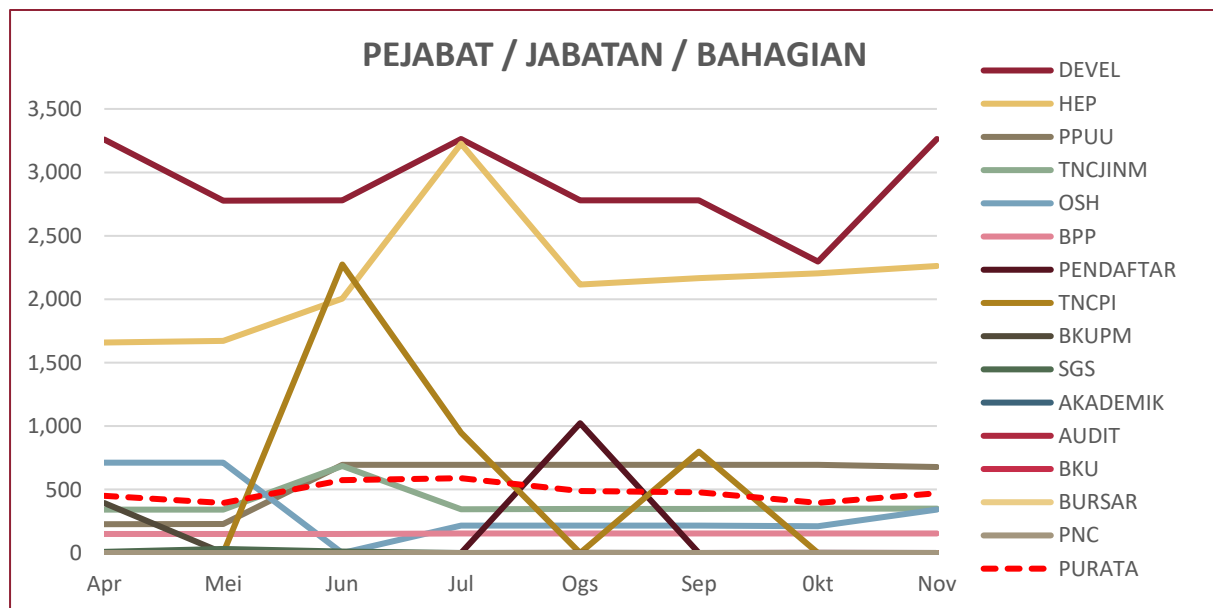

RAJAH 7.4: Jumlah Brokenlink Pejabat / Jabatan / Bahagian

## DATA BROKENLINK: KOLEJ

■ Tertinggi dalam bulan semasa

ALAMAT URL	Apr	Mei	Jun	Jul	Ogs	Sep	Okt	Nov
1 KC	3	0	410	412	416	417	419	419
2 KPZ	381	0	762	381	381	381	381	383
3 KOSASS	0	0	0	0	2	0	0	4
4 K10	4	4	610	612	0	0	0	0
5 K12	0	0	542	544	0	0	0	0
6 K17	460	0	462	0	0	0	0	0
7 K13	0	0	0	0	0	0	0	0
8 K14	0	0	0	0	0	0	0	0
9 KTDI	0	0	0	0	0	0	0	0
PURATA	94	0	310	217	89	89	89	90

JADUAL 7.5: Jumlah Brokenlink Kolej

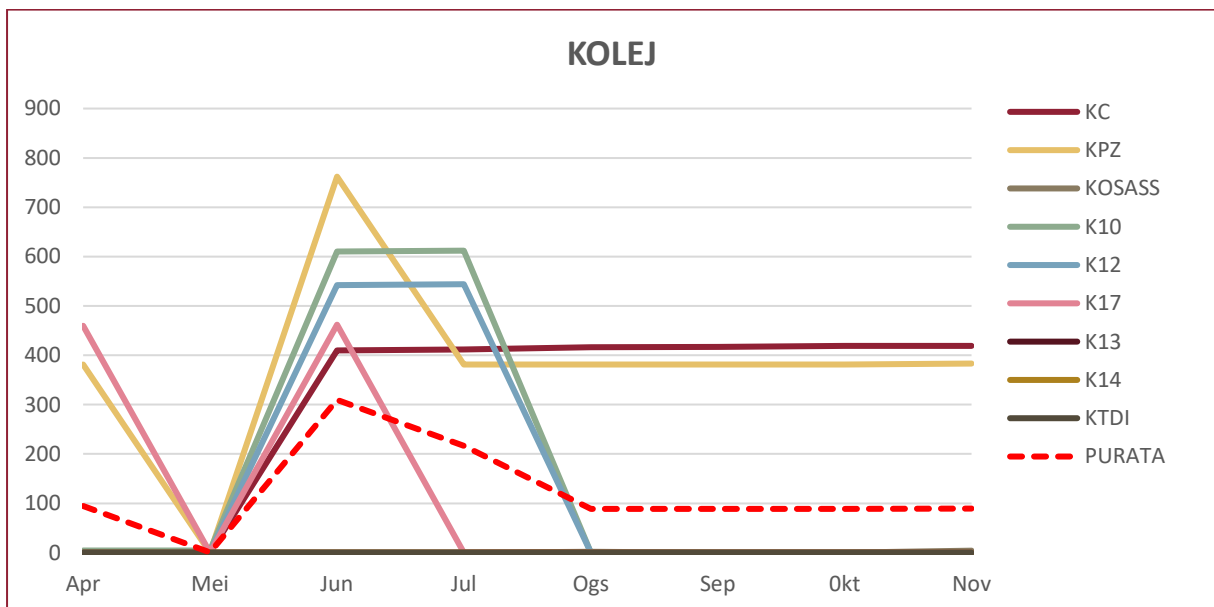

RAJAH 7.5: Jumlah Brokenlink Kolej

## DATA BROKENLINK: PERKHIDMATAN

■ Tertinggi dalam bulan semasa

ALAMAT URL	Apr	Mei	Jun	Jul	Ogs	Sep	Okt	Nov
1 SUKAN	912	910	1,368	1,362	908	908	908	908
2 HPUPM	10	10	8	0	0	4	2	8
3 LIB	2	0	0	0	0	0	0	2
4 TPU	0	0	0	0	0	700	0	0
5 SCIENCEPARK	0	0	0	0	2	0	0	0
6 PALAPES	0	0	0	0	0	0	0	0
PURATA	154	153	229	227	152	269	152	153

JADUAL 7.6: Jumlah Brokenlink Perkhidmatan

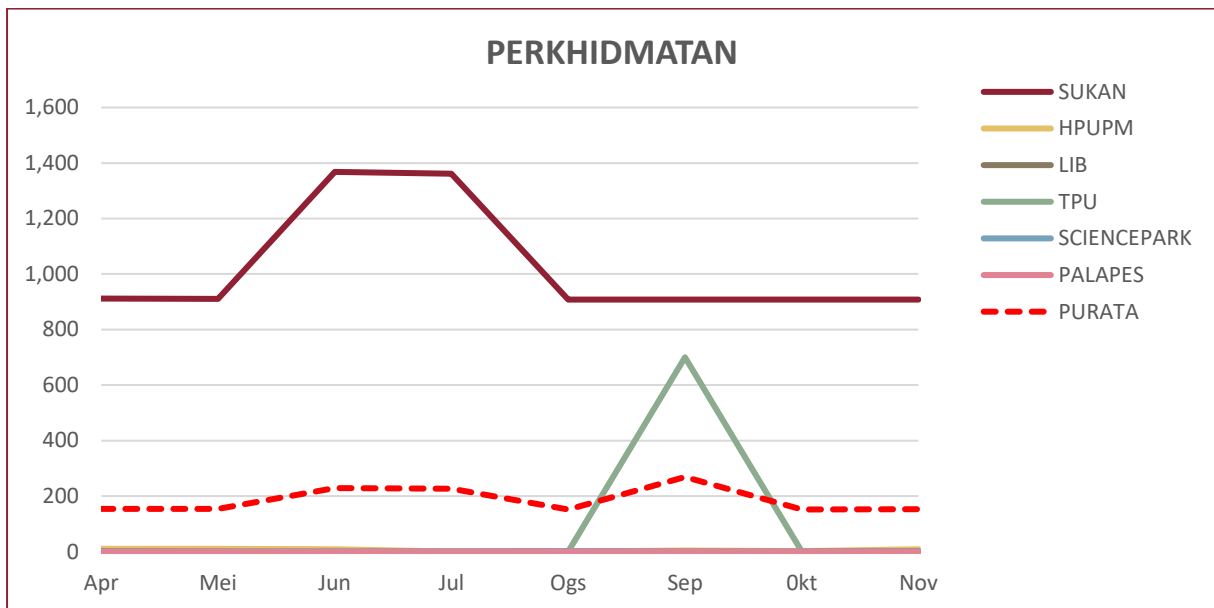

RAJAH 7.6: Jumlah Brokenlink Perkhidmatan

## 8.0

# DATA LAMAN WEB PTJ: PUTRA BAKTI

<b>DATA LAMAN WEB UPM: PUTRA BAKTI</b>	<b>JUMLAH</b> <b>50</b>
--	----------------------------

**MUKA SURAT**

<b>8.1</b>	<b>Data PUTRA BAKTI: FAKULTI</b>	<b>50</b>
<b>8.2</b>	<b>Data PUTRA BAKTI: INSTITUT</b>	<b>50</b>
<b>8.3</b>	<b>Data PUTRA BAKTI: PUSAT</b>	<b>51</b>
<b>8.4</b>	<b>Data PUTRA BAKTI: PEJABAT / JABATAN / BAHAGIAN</b>	<b>51</b>
<b>8.5</b>	<b>Data PUTRA BAKTI: KOLEJ</b>	<b>52</b>
<b>8.6</b>	<b>Data PUTRA BAKTI: PERKHIDMATAN</b>	<b>52</b>

---

**DEFINISI** JUMLAH kandungan laman web PTJ berkaitan aktiviti jaringan industri dan masyarakat luar

---

**NOTA** Data Putra Bakti di Laman Web UPM adalah:  
JUMLAH aktiviti Putra Bakti yang dilaksanakan di peringkat PTJ.

---

■ Tertinggi dalam bulan semasa

## DATA PUTRA BAKTI: FAKULTI

ALAMAT URL	Apr	Mei	Jun	Jul	Ogs	Sep	Okt	Nov
1 BTU	10	10	10	10	10	10	10	14
2 FOOD	0	0	0	0	2	2	2	2
3 AGRI	0	0	0	0	0	0	0	0
4 BIOTECH	0	0	0	0	0	0	0	0
5 ECO1	0	0	0	0	0	0	0	0
6 ECON	0	0	0	0	0	0	0	0
7 EDUC	0	0	0	0	0	0	0	0
8 ENG	0	0	0	0	0	0	0	0
9 FBMK	0	0	0	0	0	0	0	0
10 FORENV	0	0	0	0	0	0	0	0
11 FRSB	0	0	0	0	0	0	0	0
12 FSKTM	0	0	0	0	0	0	0	0
13 MEDIC	0	0	0	0	0	0	0	0
14 SCIENCE	0	0	0	0	0	0	0	0
15 VET	0	0	0	0	0	0	0	0
PURATA	1	1	1	1	1	1	1	1

JADUAL 8.1: Jumlah Putra Bakti Fakulti

## DATA PUTRA BAKTI: INSTITUT

ALAMAT URL	Apr	Mei	Jun	Jul	Ogs	Sep	Okt	Nov
1 INTROP	16	16	16	16	16	16	16	16
2 IBS	1	1	1	1	1	1	1	1
3 HALAL	0	0	0	0	0	0	0	0
4 I-AQUAS	0	0	0	0	0	0	0	0
5 IKP	0	0	0	0	0	0	0	0
6 INSPEM	0	0	0	0	0	0	0	0
7 IPSAS	0	0	0	0	0	0	0	0
8 ITAFOS	0	0	0	0	0	0	0	0
9 ITMA	0	0	0	0	0	0	0	0
10 MYAGEING	0	0	0	0	0	0	0	0
PURATA	2	2	2	2	2	2	2	2

JADUAL 8.2: Jumlah Putra Bakti Institut

## DATA PUTRA BAKTI: PUSAT

ALAMAT URL	Apr	Mei	Jun	Jul	Ogs	Sep	Okt	Nov
1 IDEC	2	2	2	2	2	2	2	2
2 ALUMNI	1	1	1	1	2	2	2	2
3 PPDN	1	1	1	1	1	1	1	2
4 ASASI	0	0	0	0	0	0	0	0
5 CADE	0	0	0	0	0	0	0	0
6 CALC	0	0	0	0	0	0	0	0
7 CARE	0	0	0	0	0	0	0	0
8 CEM	0	0	0	0	0	0	0	0
9 CIRNET	0	0	0	0	0	0	0	0
10 CQA	0	0	0	0	0	0	0	0
11 INTL	0	0	0	0	0	0	0	0
12 I-SUKAN	0	0	0	0	0	0	0	0
13 PIC	0	0	0	0	0	0	0	0
14 PKK	0	0	0	0	0	0	0	0
15 PKKSSAAS	0	0	0	0	0	0	0	0
16 PKU	0	0	0	0	0	0	0	0
17 RMC	0	0	0	0	0	0	0	0
18 UCTC	0	0	0	0	0	0	0	0
19 WAZAN	0	0	0	0	0	0	0	0
20 PENERBIT	0	0	0	0	0	0	0	0
21 PSPK	0	0	0	0	0	0	0	0
PURATA	0	0	0	0	0	0	0	0

JADUAL 8.3: Jumlah Putra Bakti Pusat

## DATA PUTRA BAKTI: PEJABAT / JABATAN / BAHAGIAN

ALAMAT URL	Apr	Mei	Jun	Jul	Ogs	Sep	Okt	Nov
1 HEP	0	0	0	0	0	0	0	5
2 AKADEMIK	0	0	0	0	0	0	0	0
3 AUDIT	0	0	0	0	0	0	0	0
4 BKU	0	0	0	0	0	0	0	0
5 BKUPM	0	0	0	0	0	0	0	0
6 BURSAR	0	0	0	0	0	0	0	0
7 BPP	0	0	0	0	0	0	0	0
8 DEVEL	0	0	0	0	0	0	0	0
9 OSH	0	0	0	0	0	0	0	0
10 PENDAFTAR	0	0	0	0	0	0	0	0
11 PNC	0	0	0	0	0	0	0	0
12 PPUU	0	0	0	0	0	0	0	0
13 SGS	0	0	0	0	0	0	0	0
14 TNCJINM	0	0	0	0	0	0	0	0
15 TNCPI	0	0	0	0	0	0	0	0
PURATA	0	0	0	0	0	0	0	0

JADUAL 8.4: Jumlah Putra Bakti Pejabat / Jabatan / Bahagian

■ Tertinggi dalam bulan semasa

## DATA PUTRA BAKTI: KOLEJ

ALAMAT URL	Apr	Mei	Jun	Jul	Ogs	Sep	Okt	Nov
1 K10	3	3	3	3	3	3	3	3
2 K12	0	0	0	0	0	0	0	0
3 K13	0	0	0	0	0	0	0	0
4 K14	0	0	0	0	0	0	0	0
5 K17	0	0	0	0	0	0	0	0
6 KC	0	0	0	0	0	0	0	0
7 KOSASS	0	0	0	0	0	0	0	0
8 KPZ	0	0	0	0	0	0	0	0
9 KTDI	0	0	0	0	0	0	0	0
PURATA	0	0	0	0	0	0	0	0

JADUAL 8.5: Jumlah Putra Bakti Kolej

## DATA PUTRA BAKTI: PERKHIDMATAN

ALAMAT URL	Apr	Mei	Jun	Jul	Ogs	Sep	Okt	Nov
1 SCIENCEPARK	0	0	0	0	0	2	2	2
2 HPUPM	1	1	1	1	1	1	1	1
3 LIB	0	0	0	0	0	0	0	0
4 PALAPES	0	0	0	0	0	0	0	0
5 SUKAN	0	0	0	0	0	0	0	0
6 TPU	0	0	0	0	0	0	0	0
PURATA	0	0	0	0	0	0	0	0

JADUAL 8.6: Jumlah Putra Bakti Perkhidmatan



# 9.0

## DATA LAMAN WEB PTJ: CARIAN DI WEB UPM

MUKA SURAT

9.1 Data CARIAN: **PENGGUNA WEB**

54

---

DEFINISI	60++ CARIAN di laman web UPM oleh pengguna web di dalam kampus dan pengguna web di luar kampus.
NOTA	Data CARIAN yang disenaraikan hanya melibatkan maklumat yang wajar dijadikan bahan kandungan web.  Data tidak memaparkan maklumat nama individu atau lain-lain perkataan yang tidak bersesuaian.

---

## DATA CARIAN: PENGGUNA WEB

■ Tertinggi dalam bulan semasa

		JUMLAH		JUMLAH	
1.	Faculties	144	31.	lax	10
2.	phd	120	32.	kalendar akademik	10
3.	china	93	33.	Yuran	9
4.	fakulti	68	34.	kenderaan	9
5.	faculty	67	35.	takwim	9
6.	master	60	36.	course	9
7.	library	59	37.	apply	9
8.	konvokesyen	58	38.	fee	9
9.	slip	39	39.	Admission	8
10.	thesis	38	40.	pelekat kenderaan	8
11.	novel writing	29	41.	lagu	8
12.	sleep	23	42.	webopac	8
13.	borang	22	43.	Advantage zakat	7
14.	calendar	18	44.	Pendaftar	7
15.	convocation	18	45.	ukom	7
16.	putrablast	16	46.	accounting	7
17.	dekan	16	47.	spss	7
18.	staff	15	48.	kertas kerja	7
19.	fees	15	49.	putra ikon	7
20.	jawatan kosong	14	50.	cuti	7
21.	latihan industri	13	51.	dean	7
22.	covid	13	52.	tuition	7
23.	turnitin	12	53.	Prof	7
24.	Kolej	12	54.	Temujanji	7
25.	pengarah	11	55.	tuition fee	6
26.	bendahari	11	56.	law	6
27.	carta	10	57.	DBA	6
28.	application	10	58.	Sgs	6
29.	PSYCHOLOGY	10	59.	JABATAN	6
30.	ngadinas	10	60.	slogan	6

## RINGKASAN CARIAN

### TOPIK POPULAR

---

1. Faculties / Fakulti / Faculty
  2. PHD / Master / Diploma
  3. Fees / Fee / Yuran / Tuition Fee
  4. Calendar / Kalendar Akademik / Takwim
  5. Application / Apply / Permohonan
  6. Buku Panduan / Borang / Slip / Log
  7. Dean / Pengarah / Bendahari
  8. Application / Admission
  9. Convocation / Konvokesyen
  10. Putrablast / Putra Ikon
  11. Thesis / Novel writing
-