

LAPORAN STATISTIK LAMAMAN WEB PTJ UPM

APRIL 2020

VERSI 1.2

KANDUNGAN

MUKA SURAT

	Data Laman Web UPM	1
1.0	Data Laman Web PTJ: SAIZ LAMAN WEB	2
2.0	Data Laman Web PTJ: PAUTAN MASUK (BACKLINK)	9
3.0	Data Laman Web PTJ: DOMAIN	20
4.0	Data Laman Web PTJ: ARTIKEL & BERITA	27
5.0	Data Laman Web PTJ: MEDIA SOSIAL (FOLLOWER)	34
6.0	Data Laman Web PTJ: BROKENLINK	41
7.0	Data Laman Web PTJ: PUTRA BAKTI	48

MAKLUMAT UNTUK DIHUBUNGI:
webptj@upm.edu.my

TERMINOLOGI: ALAMAT URL

FAKULTI

1	agri	FAKULTI PERTANIAN
2	biotech	FAKULTI BIOTEKNOLOGI DAN SAINS BIOMOLEKUL
3	btu	FAKULTI SAINS PERTANIAN DAN MAKANAN
4	eco1	FAKULTI EKOLOGI MANUSIA
5	econ	SEKOLAH PERNIAGAAN DAN EKONOMI UPM
6	educ	FAKULTI PENGAJIAN PENDIDIKAN
7	eng	FAKULTI KEJURUTERAAN
8	fbmk	FAKULTI BAHASA MODEN DAN KOMUNIKASI
9	food	FAKULTI SAINS DAN TEKNOLOGI MAKANAN
10	forenv	FAKULTI PERHUTANAN DAN ALAM SEKITAR
11	frsb	FAKULTI REKABENTUK DAN SENIBINA
12	fsktm	FAKULTI SAINS KOMPUTER DAN TEKNOLOGI MAKLUMAT
13	medic	FAKULTI PERUBATAN DAN SAINS KESIHATAN
14	science	FAKULTI SAINS
15	vet	FAKULTI PERUBATAN VETERINAR

INSTITUT

1	halal	INSTITUT PENYELIDIKAN PRODUK HALAL
2	i-aquas	INSTITUT ANTARABANGSA AKUAKULTUR DAN SAINS AKUATIK
3	ibs	INSTITUT BIOSAINS
4	ikdpm	INSTITUT KAJIAN DASAR PERTANIAN DAN MAKANAN
5	ikp	INSTITUT KAJIAN PERLADANGAN
6	inspem	INSTITUT PENYELIDIKAN MATEMATIK
7	introp	INSTITUT PERHUTANAN TROPIKA DAN PRODUK HUTAN
8	ipsas	INSTITUT PENGAJIAN SAINS SOSIAL
9	itafos	INSTITUT PERTANIAN TROPIKA DAN SEKURITI MAKANAN
10	itma	INSTITUT TEKNOLOGI MAJU
11	myageing	INSTITUT PENYELIDIKAN PENUAAN MALAYSIA

PUSAT

1	alumni	PUSAT ALUMNI
2	asasi	PUSAT ASASI SAINS PERTANIAN
3	cade	PUSAT PEMBANGUNAN AKADEMIK
4	calc	PUSAT PEMAJUAN KOMPETENSI BAHASA
5	care	PUSAT SUMBER DAN PENDIDIKAN KANSER
6	cem	PUSAT PEMBANGUNAN KEUSAHAWAN DAN KEBOLEHPASARAN GRADUAN
7	cirnet	PUSAT HUBUNGAN DAN JARINGAN INDUSTRI
8	cqa	PUSAT JAMINAN KUALITI (CQA)
9	i-sukan	PUSAT SUKAN
10	idec	PUSAT PEMBANGUNAN MAKLUMAT DAN KOMUNIKASI
11	intl	PUSAT ANTARABANGSA
12	pic	PUSAT ISLAM
13	pkk	PUSAT KOKURIKULUM DAN PEMBANGUNAN PELAJAR
14	pkksaas	PUSAT KEBUDAYAAN DAN KESENIAAN SULTAN SALAHUDDIN ABDUL AZIZ SHAH
15	pku	PUSAT KESIHATAN UNIVERSITI
16	ppdn	PUSAT PENGIMEJAN DIAGNOSTIK NUKLEAR
17	rmc	PUSAT PENGURUSAN PENYELIDIKAN
18	uctc	PUSAT TRANSFORMASI KOMUNITI UNIVERSITI
19	wazan	PUSAT PENGURUSAN WAKAF, ZAKAT DAN ENDOWMEN

KOLEJ

1	k10	KOLEJ SEPULUH
2	k12	KOLEJ DUA BELAS
3	k13	KOLEJ TIGA BELAS
4	k14	KOLEJ EMPAT BELAS
5	k17	KOLEJ TUJUH BELAS
6	kc	KOLEJ CANSOLOR
7	kosass	KOLEJ SULTAN ALAEDDIN SULEIMAN SHAH
8	kpz	KOLEJ PENDITA ZA'ABA
9	ktidi	KOLEJ TUN DR ISMAIL

PEJABAT / JABATAN / BAHAGIAN

1	akademik	BAHAGIAN KEMASUKAN & BAHAGIAN URUS TADBIR AKADEMIK
2	audit	BAHAGIAN AUDIT DALAM
3	bursar	PEJABAT BENDAHARI
4	bku	BAHAGIAN KESELAMATAN
5	bkupm	BAHAGIAN KAUNSELING UPM
6	coscomm	PEJABAT STRATEGI KORPORAT DAN KOMUNIKASI
7	devel	PEJABAT PEMBANGUNAN DAN PENGURUSAN ASET
8	hep	BAHAGIAN HAL EHWAL PELAJAR
9	osh	PEJABAT PENGURUSAN KESELAMATAN DAN KESIHATAN PERKERJAAN
10	pendaftar	PEJABAT PENDAFTAR
11	pnc	PEJABAT NAIB CANSOLOR
12	ppuu	PEJABAT PENASIHAT UNDANG-UNDANG
13	tncjinm	PEJABAT TIMBALAN NAIB CANSOLOR (JARINGAN INDUSTRI DAN MASYARAKAT)
14	tncpi	PEJABAT TIMBALAN NAIB CANSOLOR (PENYELIDIKAN DAN INOVASI)
15	sgs	SEKOLAH PENGAJIAN SISWAZAH

PERKHIDMATAN

1	hpupm	HOSPITAL PENGAJAR UPM
2	lib	PERPUSTAKAAN
3	palapes	PASUKAN LATIHAN PEGAWAI SIMPANAN
4	penerbit	PENERBIT
5	sciencepark	PUTRA SCIENCE PARK
6	sukan	AKADEMI SUKAN
7	tpu	TAMAN PERTANIAN UNIVERSITI

Nota:

Bermula pada bulan Mac 2020:

1. FAKULTI EKONOMI DAN PENGURUSAN telah bertukar kepada SEKOLAH PERNIAGAAN DAN EKONOMI.
2. FAKULTI PENGAJIAN ALAM SEKITAR dan FAKULTI PERHUTANAN telah digabungkan menjadi FAKULTI PERHUTANAN DAN ALAM SEKITAR.

DATA LAMAN WEB UPM

APRIL 2020

		DATA
1	SAIZ	13,363
2	PAUTAN MASUK	9,160,447
3	DOMAIN	11,753
4	ARTIKEL	86
5	BERITA	2,646
6	MEDIA SOSIAL (<i>FOLLOWER</i>)	212,174
7	BROKENLINK	22,156
8	PUTRA BAKTI	0

1.0

DATA LAMAN WEB PTJ: SAIZ LAMAN WEB

DATA LAMAN WEB UPM: SAIZ

13,363

MUKA SURAT

1.1	Data SAIZ: FAKULTI	3
1.2	Data SAIZ: INSTITUT	4
1.3	Data SAIZ: PUSAT	5
1.4	Data SAIZ: PEJABAT/ JABATAN / BAHAGIAN	6
1.5	Data SAIZ: KOLEJ	7
1.6	Data SAIZ: PERKHIDMATAN	8

DEFINISI Jumlah saiz seluruh laman web PTJ termasuk setiap berita, aktiviti, kandungan dan sebagainya.

SUMBER DATA <https://www.upm.edu.my/webinfo>

DATA SAIZ: FAKULTI

■ Tertinggi dalam bulan semasa

ALAMAT URL	2-Jan	3-Feb	2-Mar	2-Apr	4-Mei
ECO1	3,051	3,113	3,303	3,335	3,345
BTU	3,202	3,208	3,268	3,308	3,296
SCIENCE	1,613	1,629	1,651	1,695	1,705
EDUC	1,583	1,617	1,621	1,625	1,631
ECON	1,516	1,591	1,597	1,617	1,602
VET	1,506	1,542	1,557	1,569	1,587
AGRI	1,616	1,534	1,544	1,546	1,573
ENG	1,525	1,517	1,527	1,553	1,546
MEDIC	1,281	1,312	1,358	1,377	1,407
FRSB	1,283	1,295	1,297	1,297	1,297
FSKTM	1,067	1,101	1,126	1,138	1,142
FBMK	961	918	940	948	976
BIOTECH	943	951	951	953	955
FORENV	-	-	-	-	780
FOOD	730	732	732	738	740
ENV	961	961	961	-	-
FORR	714	712	714	-	-
PURATA	1,472	1,483	1,509	1,621	1,572

JADUAL 1.1: Data Saiz Fakulti

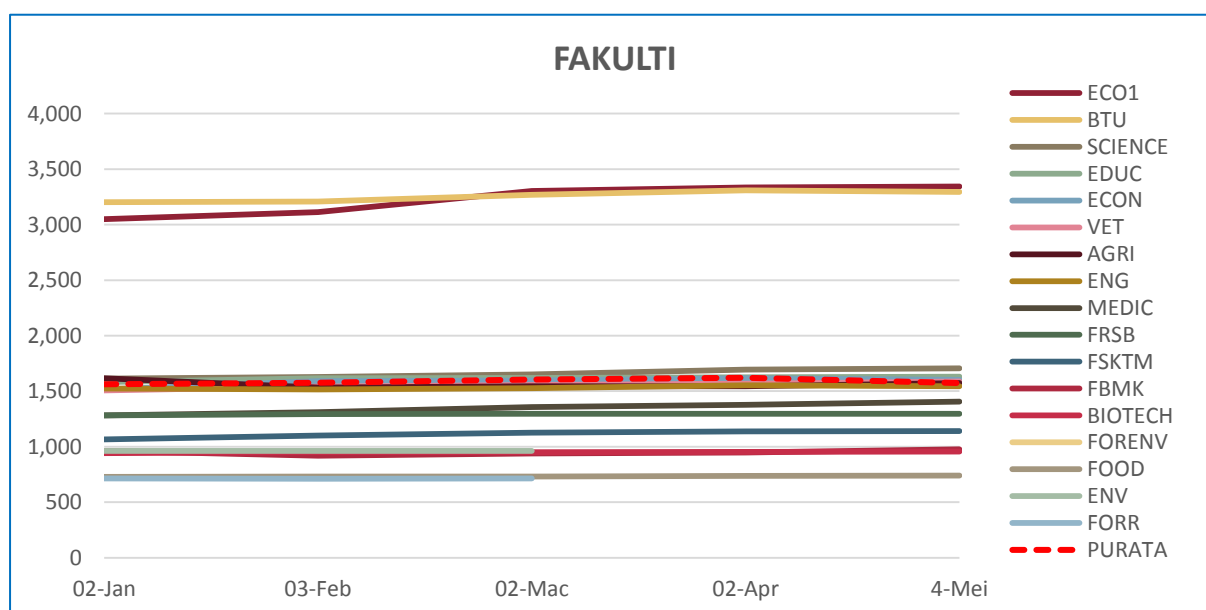

RAJAH 1.1: Data Saiz Fakulti

DATA SAIZ: INSTITUT

■ Tertinggi dalam bulan semasa

ALAMAT URL	2-Jan	3-Feb	2-Mar	2-Apr	4-Mei
INTROP	1,444	1,444	1,480	1,520	1,516
IPSAS	1,156	1,179	1,208	1,210	1,225
ITMA	1,061	1,109	1,131	1,185	1,193
HALAL	926	934	942	942	942
INSPEM	910	912	932	936	938
IBS	746	759	819	827	830
IKDPM	809	813	813	813	813
ITAFOS	790	792	798	800	800
MYAGEING	681	685	685	685	689
IKP	542	542	546	558	558
I-AQUAS	229	229	251	345	397
PURATA	845	854	873	893	900

JADUAL 1.2: Data Saiz Institut

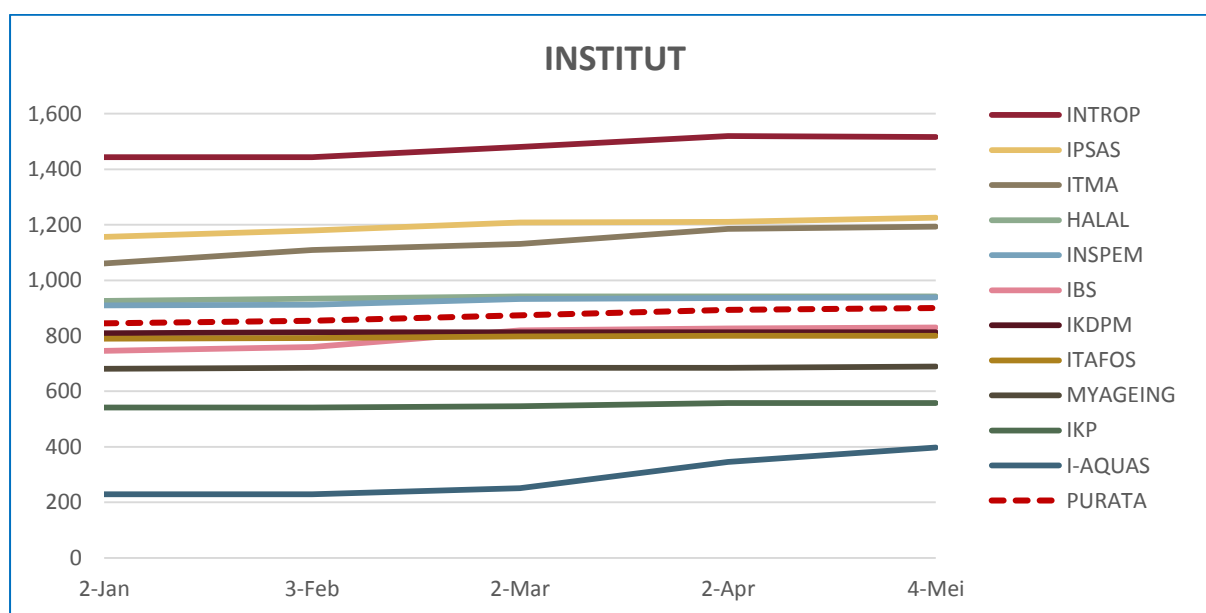

RAJAH 1.2: Data Saiz Institut

DATA SAIZ: PUSAT

■ Tertinggi dalam bulan semasa

ALAMAT URL	2-Jan	3-Feb	2-Mar	2-Apr	4-Mei
IDEC	2,040	2,072	2,115	2,145	2,173
RMC	1,809	1,863	1,877	1,919	1,927
WAZAN	1,562	1,688	1,718	1,722	1,749
PKKSSAAS	1,501	1,517	1,501	1,497	1,497
INTL	1,355	1,379	1,385	1,421	1,467
PKK	984	1,108	1,124	1,174	1,184
CQA	1,172	1,172	1,174	1,158	1,174
ALUMNI	935	1,068	1,100	1,120	1,122
I-SUKAN	990	1,031	1,063	1,091	1,092
PIC	1,018	1,078	1,080	1,090	1,090
UCTC	1,023	933	949	997	997
PKU	1,007	992	992	996	996
ASASI	937	947	961	971	971
CADE	694	716	735	770	802
CARE	746	746	750	750	744
CIRNET	707	707	707	715	715
CEM	645	659	681	681	681
CALC	651	659	661	665	665
PPDN	653	653	653	653	653
PURATA	1,075	1,105	1,117	1,133	1,142

JADUAL 1.3: Data Saiz Pusat

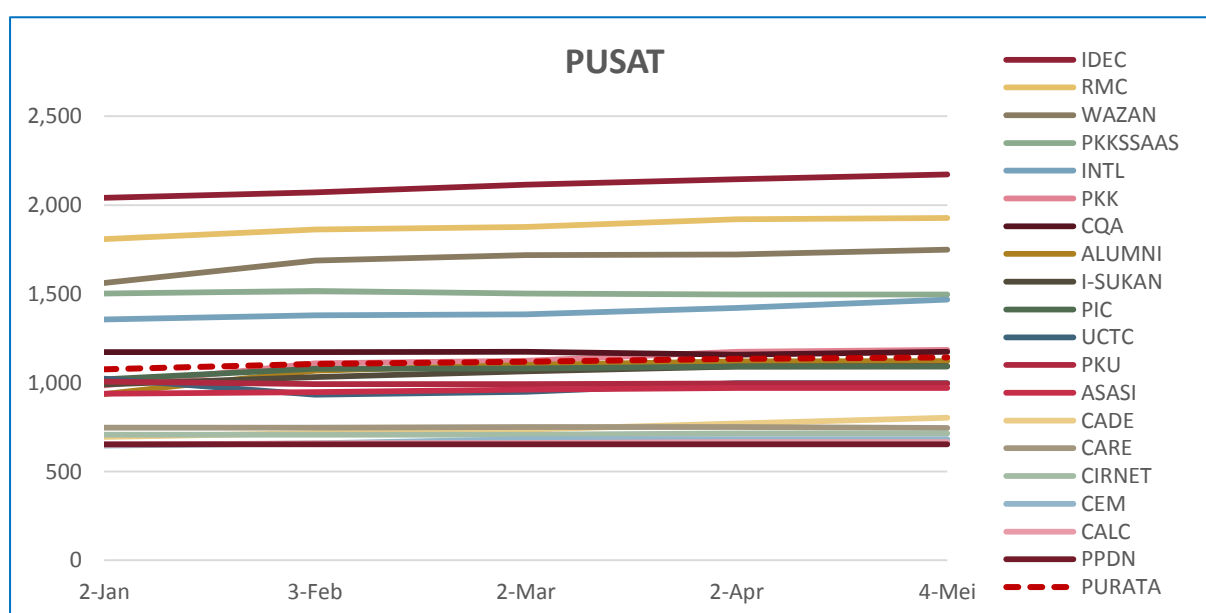

RAJAH 1.3: Data Saiz Pusat

DATA SAIZ: PEJABAT / JABATAN / BAHAGIAN

■ Tertinggi dalam bulan semasa

ALAMAT URL	2-Jan	3-Feb	2-Mar	2-Apr	4-Mei
PNC	4,151	4,159	4,175	4,253	4,271
SGS	2,401	2,409	2,411	2,409	2,417
HEP	1,530	1,562	1,619	1,632	1,776
PENDAFTAR	1,427	1,542	1,560	1,609	1,619
TNCPI	1,530	1,457	1,465	1,471	1,471
COSCOMM	1,281	1,295	1,303	1,301	1,347
AUDIT	1,228	1,288	1,307	1,307	1,339
BURSAR	1,218	1,194	1,328	1,284	1,264
AKADEMIK	884	888	892	922	898
PPUU	793	795	795	799	799
DEVEL	741	741	747	749	753
BKU	656	668	710	716	716
OSH	701	701	693	707	707
TNCJINM	641	645	655	673	683
BKUPM	427	461	485	491	501
PURATA	1,307	1,320	1,343	1,355	1,371

JADUAL 1.4: Data Saiz Pejabat / Jabatan / Bahagian

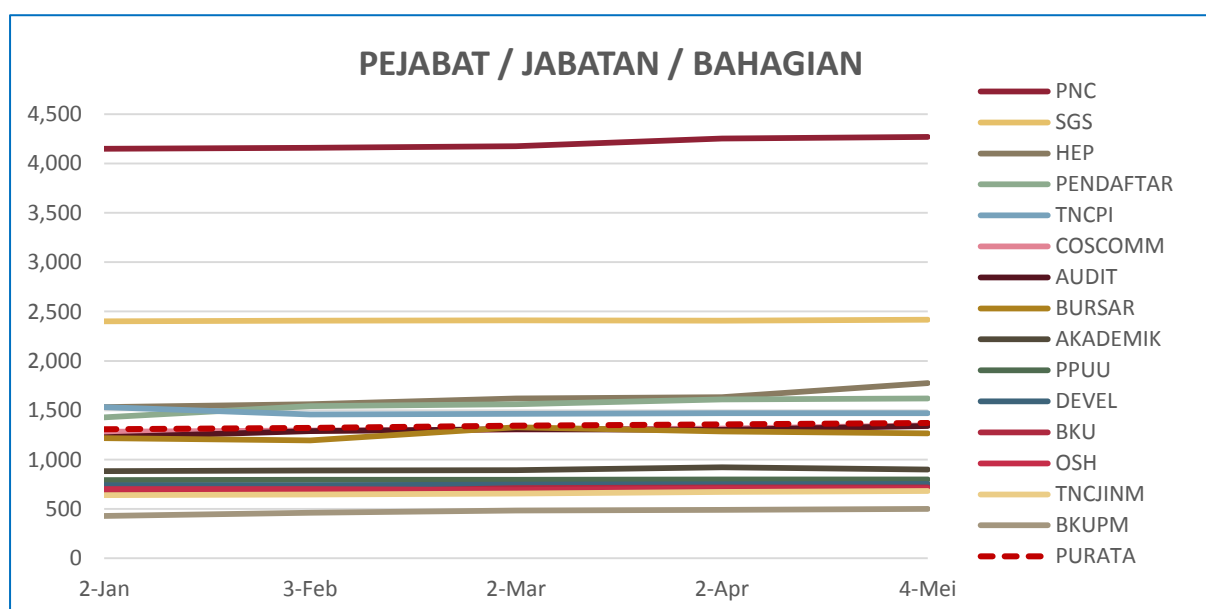

RAJAH 1.4: Data Saiz Pejabat / Jabatan / Bahagian

DATA SAIZ: KOLEJ

■ Tertinggi dalam bulan semasa

ALAMAT URL	2-Jan	3-Feb	2-Mar	2-Apr	4-Mei
K12	1006	1,014	1038	1,044	1,050
K13	854	886	911	908	908
K17	842	848	850	850	850
KOSASS	830	839	841	845	847
KPZ	752	752	754	754	754
K14	726	726	734	742	742
K10	697	697	735	739	739
KTDI	694	694	694	694	694
KC	563	603	604	623	623
PURATA	774	784	796	800	801

JADUAL 1.5: Data Saiz Kolej

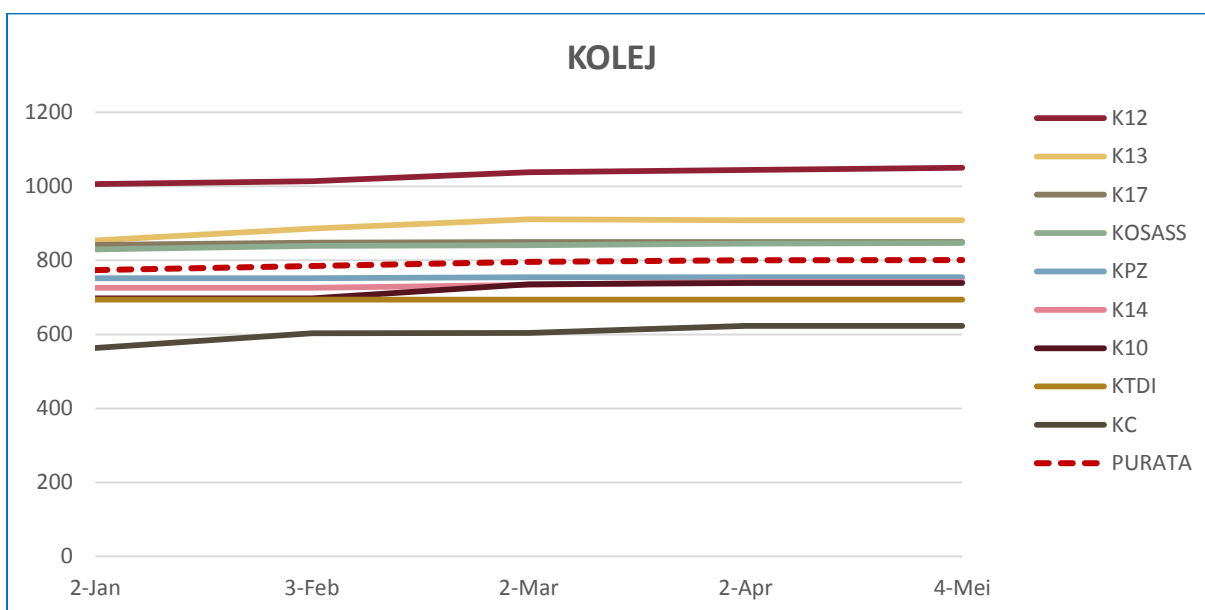

RAJAH 1.5: Data Saiz Kolej

DATA SAIZ: PERKHIDMATAN

■ Tertinggi dalam bulan semasa

ALAMAT URL	2-Jan	3-Feb	2-Mar	2-Apr	4-Mei
SCIENCEPARK	2,960	3,000	3,030	3,046	3,056
LIB	1,349	1,377	1,559	1,653	1,679
TPU	1,148	1,150	1,162	1,183	1,183
HPUPM	821	851	800	838	926
SUKAN	767	767	767	767	767
PENERBIT	602	616	624	634	683
PALAPES	355	355	355	355	355
PURATA	1,143	1,159	1,185	1,211	1,236

JADUAL 1.6: Data Saiz Perkhidmatan

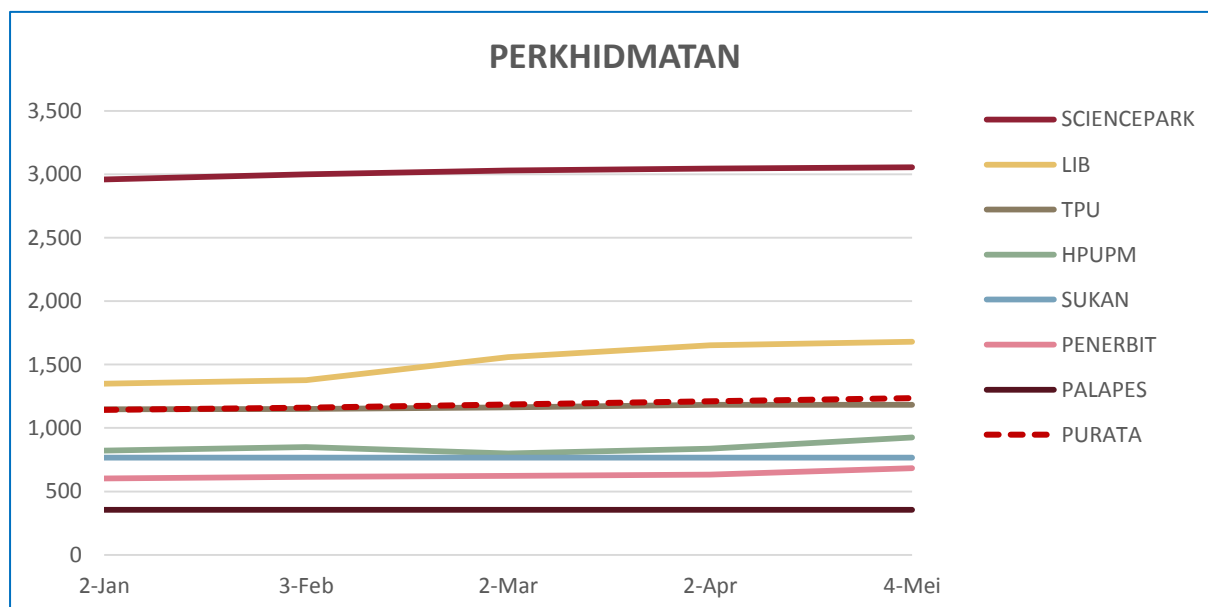

RAJAH 1.6: Data Saiz Perkhidmatan

2.0

DATA LAMAN WEB PTJ: PAUTAN MASUK (BACKLINK)

DATA LAMAN WEB UPM: PAUTAN MASUK

9,160,447

MUKA SURAT

2.1	Data PAUTAN MASUK: FAKULTI	10
2.2	Data PAUTAN MASUK: INSTITUT	11
2.3	Data PAUTAN MASUK: PUSAT	12
2.4	Data PAUTAN MASUK: PEJABAT / JABATAN / BAHAGIAN	13
2.5	Data PAUTAN MASUK: KOLEJ	14
2.6	Data PAUTAN MASUK : PERKHIDMATAN	15

DEFINISI Jumlah pautan masuk yang diterima laman web PTJ dari laman web luar UPM.

SUMBER DATA <https://www.ahrefs.com>

DATA PAUTAN MASUK: FAKULTI

■ Tertinggi dalam bulan semasa

ALAMAT URL	2-Jan	3-Feb	2-Mar	1-Apr	4-Mei
MEDIC	16,112	17,152	17,320	17,676	17,676
ENG	10,358	10,493	10,372	8,646	7,157
VET	4,134	4,248	4,387	4,345	3,220
ECON	4,212	4,243	4,205	3,820	3,168
FBMK	4,260	4,245	4,243	3,983	3,105
BTU	2,287	2,359	2,344	2,296	3,028
FSKTM	4,023	4,029	4,044	3,408	2,789
AGRI	2,820	3,415	3,434	3,223	2,481
FRSB	2,329	2,378	2,344	2,253	2,174
SCIENCE	1,935	1,919	1,874	1,728	1,359
EDUC	2,072	2,142	1,672	1,550	1,320
ECO1	1,048	1,058	1,090	1,027	724
BIOTECH	740	757	751	743	540
FOOD	521	559	558	587	434
FORENV	-	-	-	-	0
ENV	1,164	1,152	1,155	-	-
FORR	707	710	701	-	-
PURATA	3,670	3,804	3,781	3,949	3,278

JADUAL 2.1 (a): Data Pautan Masuk Fakulti

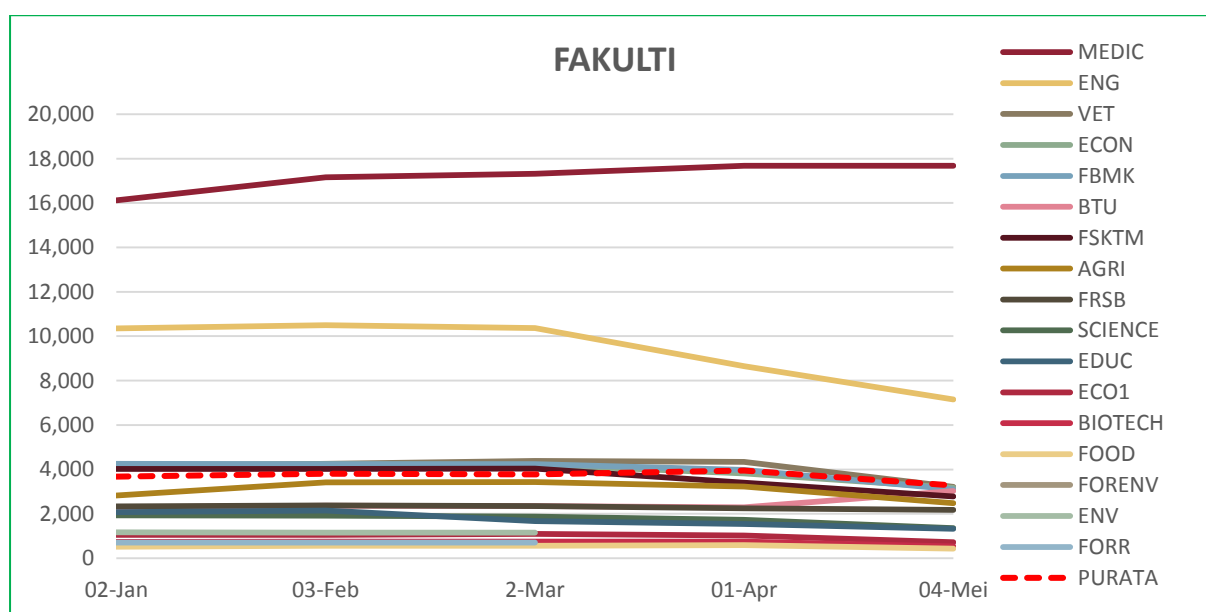

RAJAH 2.1: Data Pautan Masuk Fakulti

DATA PAUTAN MASUK: INSTITUT

■ Tertinggi dalam bulan semasa

ALAMAT URL	2-Jan	3-Feb	2-Mar	1-Apr	4-Mei
INTROP	3,526	4,630	4,467	4,161	4,516
ITMA	14,116	13,956	13,214	9,698	2,181
IBS	1,084	1,087	1,099	1,114	916
HALAL	854	858	884	906	771
IKDPM	590	581	576	597	432
MYAGEING	26	51	210	303	316
IPSAS	12,260	24,487	24,505	2,466	213
INSPEM	278	263	246	263	201
ITAFOS	135	146	147	160	165
IKP	27	19	15	33	31
I-AQUAS	0	0	1	11	22
PURATA	2,991	4,189	4,124	1,792	888

JADUAL 2.2 (a): Data Pautan Masuk Institut

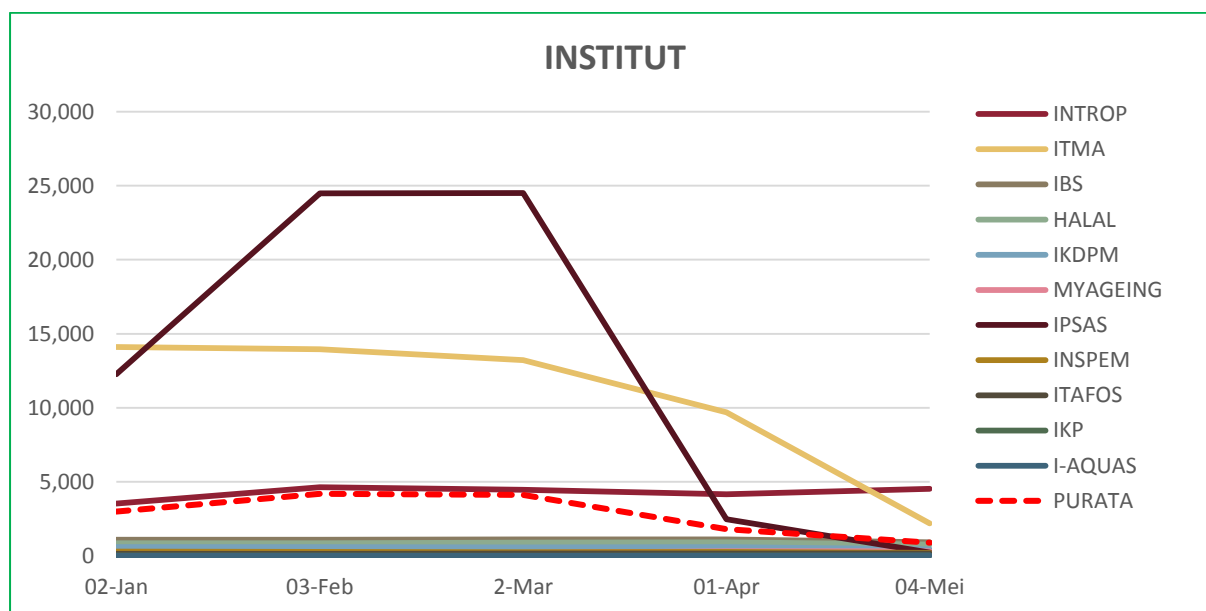

RAJAH 2.2: Data Pautan Masuk Institut

DATA PAUTAN MASUK: PUSAT

■ Tertinggi dalam bulan semasa

ALAMAT URL	3-Jan	3-Feb	3-Mar	1-Apr	5-Mei
WAZAN	50,237	49,730	46,484	37,662	35,347
CARE	3,643	3,738	3,834	3,953	3,993
ASASI	2,558	2,580	2,584	2,577	2,486
PIC	891	869	866	868	726
ALUMNI	1,230	1,231	1,232	1,182	707
PKU	100	117	119	407	565
RMC	627	621	616	572	506
PKKSSAAS	376	378	379	392	401
INTL	159	192	201	235	303
I-SUKAN	268	266	258	245	196
IDEC	481	516	383	374	189
CADE	143	149	158	153	153
PKK	77	78	80	98	87
UCTC	59	62	63	79	83
CEM	45	46	47	51	83
CALC	36	38	40	46	49
PPDN	19	20	20	30	44
CQA	16	16	15	27	36
CIRNET	7	7	9	20	28
PURATA	3,209	3,192	3,020	2,577	2,420

JADUAL 2.3 (a): Data Pautan Masuk Pusat

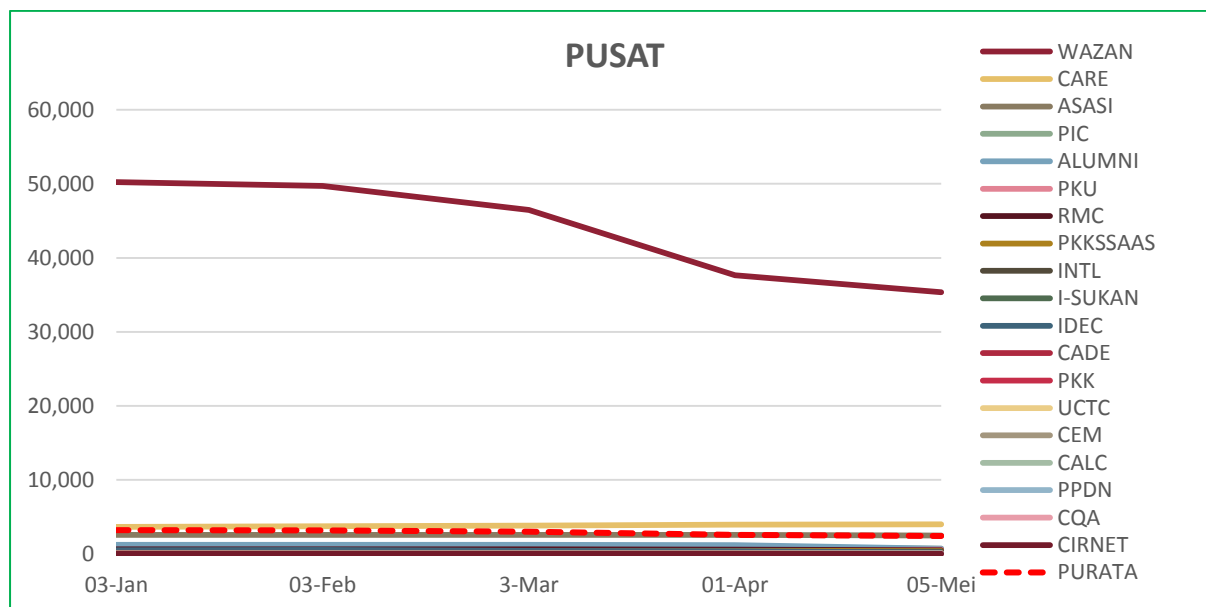

RAJAH 2.3: Data Pautan Masuk Pusat

JADUAL 2.3 (b): Data Terperinci Pautan Masuk Pusat

DATA PAUTAN MASUK: PEJABAT / JABATAN / BAHAGIAN

■ Tertinggi dalam bulan semasa

ALAMAT URL	6-Jan	3-Feb	3-Mar	1-Apr	5-Mei
PNC	50,347	49,847	46,574	40,099	38,995
AKADEMIK	8,542	8,800	9,953	12,035	8,821
BKU	94	95	130	2,242	3,469
SGS	6,309	6,474	6,431	5,633	2,494
PENDAFTAR	1,968	1,965	1,964	1,937	1,803
COSCOMM	1,095	1,099	1,097	1,100	1,136
HEP	1,378	1,362	1,327	1,239	1,003
OSH	132	129	124	147	151
BURSAR	98	116	116	116	119
TNCPI	76	78	81	101	108
DEVEL	72	64	69	77	75
AUDIT	80	81	83	82	63
TNCJINM	37	37	37	43	52
PPUU	14	15	15	30	47
BKUPM	9	11	12	22	31
PURATA	4,683	4,678	4,534	4,327	3,891

JADUAL 2.4 (a): Data Pautan Masuk Pejabat / Jabatan / Bahagian

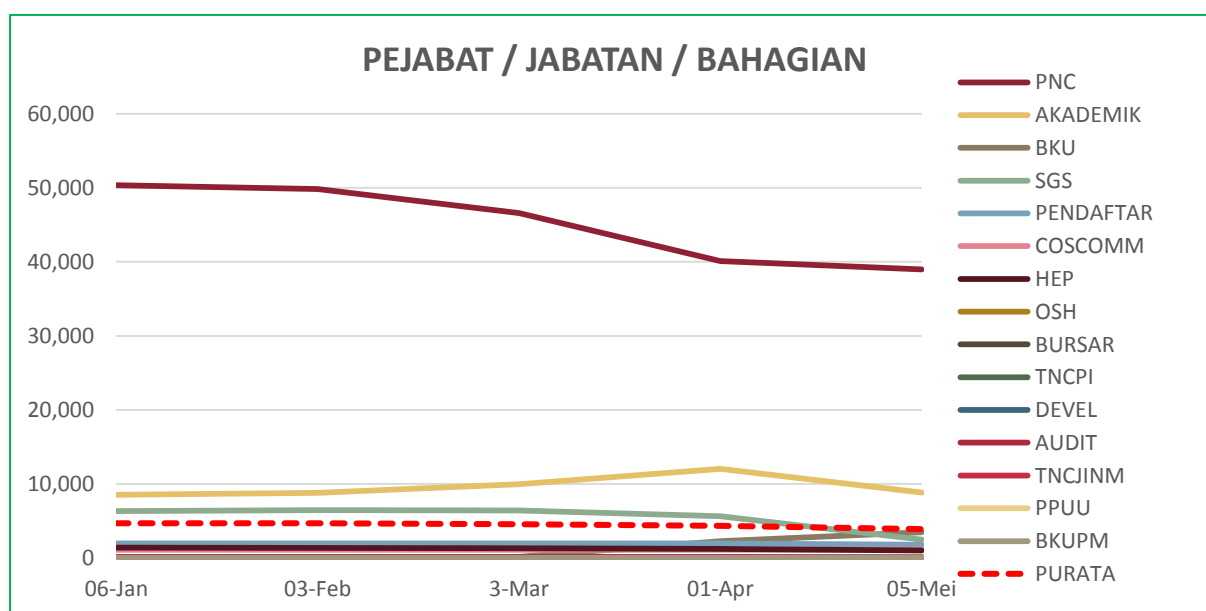

RAJAH 2.4: Data Pautan Masuk Pejabat / Jabatan / Bahagian

DATA PAUTAN MASUK: KOLEJ

■ Tertinggi dalam bulan semasa

ALAMAT URL	6-Jan	4-Feb	3-Mar	2-Apr	5-Mei
KOSASS	893	896	900	875	494
K17	734	739	742	609	395
KPZ	363	362	364	359	313
KTDI	255	253	253	246	150
K12	182	181	183	187	137
KC	136	138	140	146	102
K13	134	134	137	144	94
K10	105	104	105	123	79
K14	17	16	18	28	31
PURATA	313	314	316	302	199

JADUAL 2.5 (a): Data Pautan Masuk Kolej

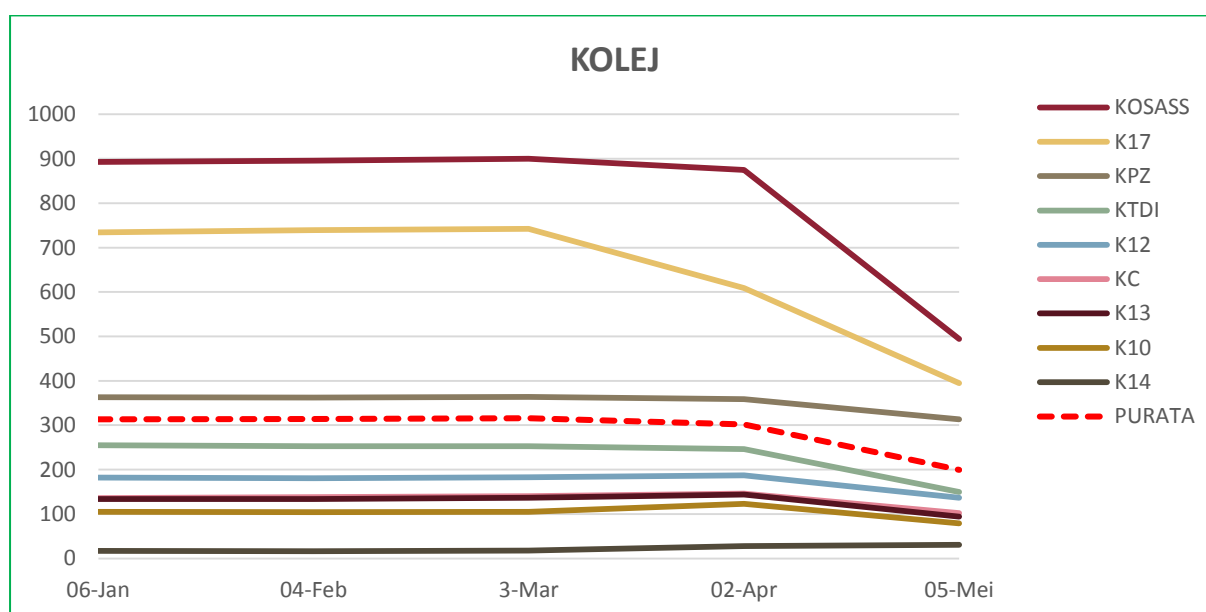

RAJAH 2.5: Data Pautan Masuk Kolej

DATA PAUTAN MASUK: PERKHIDMATAN

■ Tertinggi dalam bulan semasa

ALAMAT URL	6-Jan	4-Feb	4-Mar	2-Apr	5-Mei
LIB	55,585	70,614	79,869	86,179	85,095
PENERBIT	18,393	19,446	19,660	5,594	13,001
SCIENCEPARK	9,364	9,202	9,243	9,230	9,211
TPU	11,264	11,565	11,866	9,807	8,196
SUKAN	492	495	497	510	516
PALAPES	152	152	156	172	170
HPUPM	16	16	12	37	38
PURATA	13,609	15,927	17,329	15,933	16,604

JADUAL 2.6 (a): Data Pautan Masuk

5-Mei			
ALAMAT URL	GOV.MY	EDU.MY	ORG.MY
LIB	289	84,805	1
PENERBIT	3	12,998	0
SCIENCEPARK	2	9,209	0
TPU	0	8,196	0
SUKAN	0	516	0
PALAPES	0	170	0
HPUPM	0	38	0

JADUAL 2.6 (a): Data Terperinci Pautan Masuk

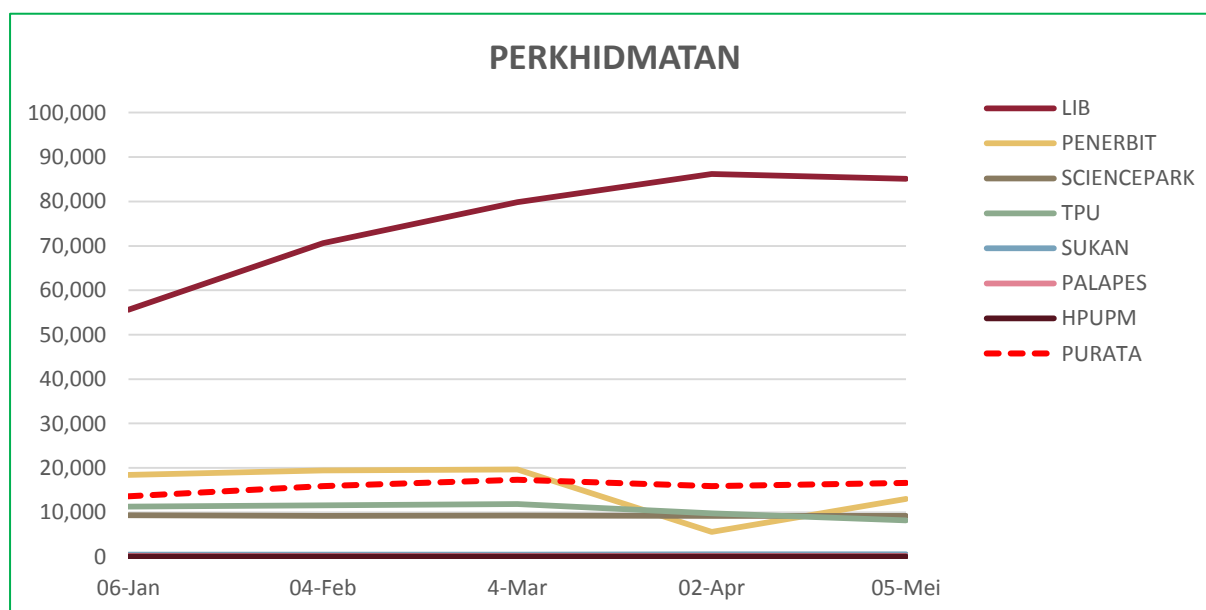

RAJAH 2.6: Data Pautan Masuk Perkhidmatan

3.0

DATA LAMAN WEB PTJ: DOMAIN

DATA LAMAN WEB UPM: DOMAIN

11,753

MUKA SURAT

3.1	Data DOMAIN: FAKULTI	17
3.2	Data DOMAIN: INSTITUT	18
3.3	Data DOMAIN: PUSAT	19
3.4	Data DOMAIN: PEJABAT/ JABATAN/ BAHAGIAN	20
3.5	Data DOMAIN: KOLEJ	21
3.6	Data DOMAIN: PERKHIDMATAN	22

DEFINISI Jumlah domain luar yang membuat pautan masuk ke laman web PTJ.

SUMBER DATA <https://www.ahrefs.com>

DATA DOMAIN: FAKULTI

■ Tertinggi dalam bulan semasa

ALAMAT URL	2-Jan	3-Feb	2-Mar	1-Apr	4-Mei
ENG	499	498	506	506	525
ECON	323	330	331	320	320
MEDIC	288	289	295	272	285
AGRI	225	228	228	225	228
VET	223	228	227	225	227
FBMK	213	215	210	209	211
BTU	193	196	197	194	200
EDUC	148	155	156	152	156
FRSB	135	136	137	144	141
FSKTM	146	147	146	142	139
SCIENCE	129	128	126	118	113
ECO1	89	95	98	94	99
BIOTECH	97	101	98	95	98
FOOD	86	86	84	84	88
FORENV	-	-	-	-	0
ENV	97	99	99	-	-
FORR	84	86	83	-	-
PURATA	186	189	189	199	189

JADUAL 3.1: Data Domain Fakulti

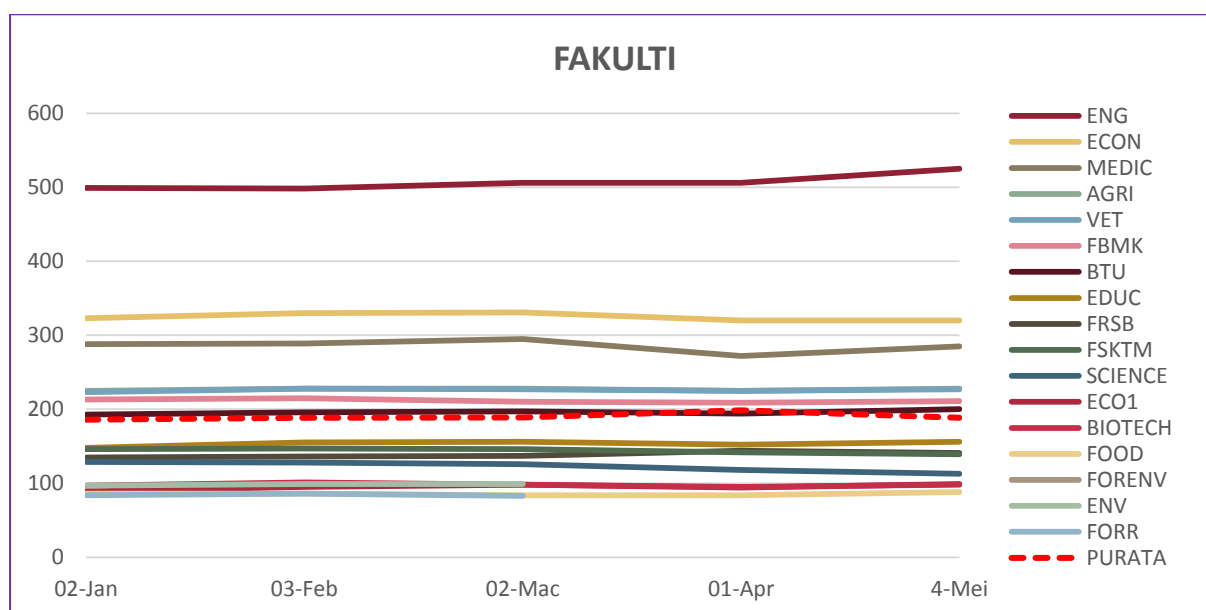

RAJAH 3.1: Data Domain Fakulti

DATA DOMAIN: INSTITUT

■ Tertinggi dalam bulan semasa

ALAMAT URL	3-Jan	3-Feb	2-Mar	1-Apr	4-Mei
ITMA	110	117	118	113	119
IBS	97	96	94	93	94
INTROP	78	82	83	90	90
HALAL	57	59	60	59	63
INSPEM	51	52	48	49	50
IPSAS	51	50	49	48	47
IKDPM	42	43	42	42	45
ITAFOS	27	28	29	30	36
MYAGEING	12	12	12	12	13
IKP	6	6	4	5	5
I-AQUAS	0	0	1	1	2
PURATA	48	50	49	49	51

JADUAL 3.2: Data Domain Institut

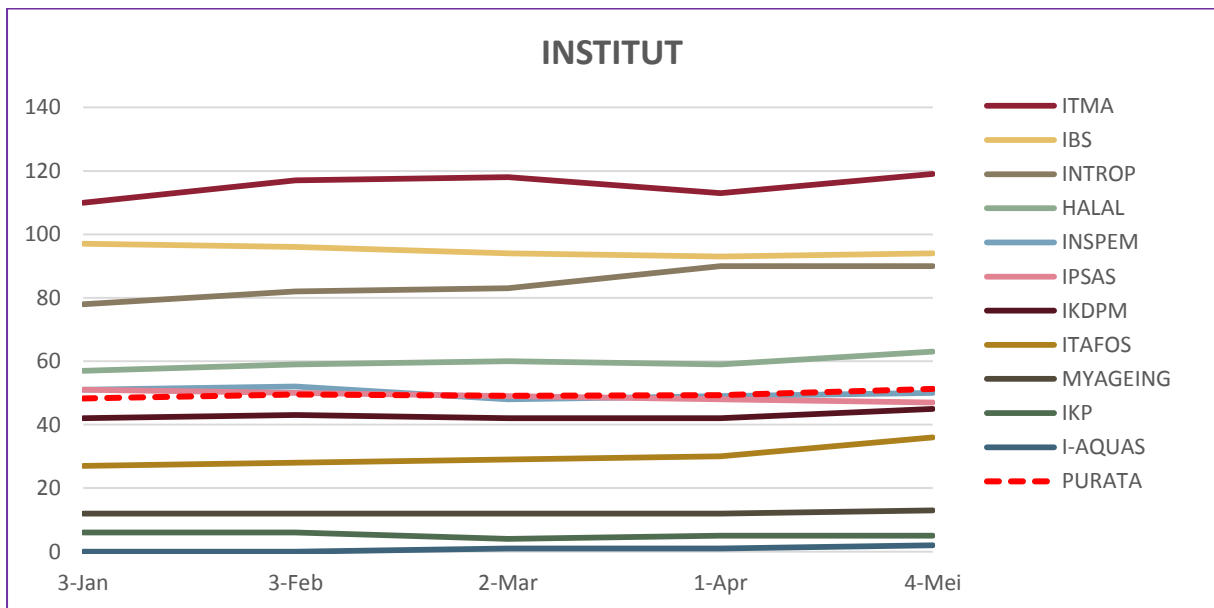

RAJAH 3.2: Data Domain Institut

DATA DOMAIN: PUSAT

■ Tertinggi dalam bulan semasa

ALAMAT URL	3-Jan	3-Feb	3-Mar	1-Apr	5-Mei
RMC	72	72	73	73	76
ASASI	61	66	68	65	65
CARE	61	60	60	59	58
PKU	29	29	31	37	44
INTL	30	30	30	35	37
IDEC	21	24	24	27	36
PIC	31	30	30	30	31
CADE	19	22	23	26	29
ALUMNI	25	25	25	25	29
UCTC	30	31	29	27	27
I-SUKAN	27	27	27	24	26
PPDN	18	19	18	18	21
PKK	20	21	21	19	20
WAZAN	10	11	12	13	18
CEM	12	10	11	9	12
PKKSSAAS	7	8	7	7	8
CALC	6	7	6	7	7
CIRNET	3	3	3	3	4
CQA	2	2	1	1	3
PURATA	25	26	26	27	29

JADUAL 3.3: Data Domain Pusat

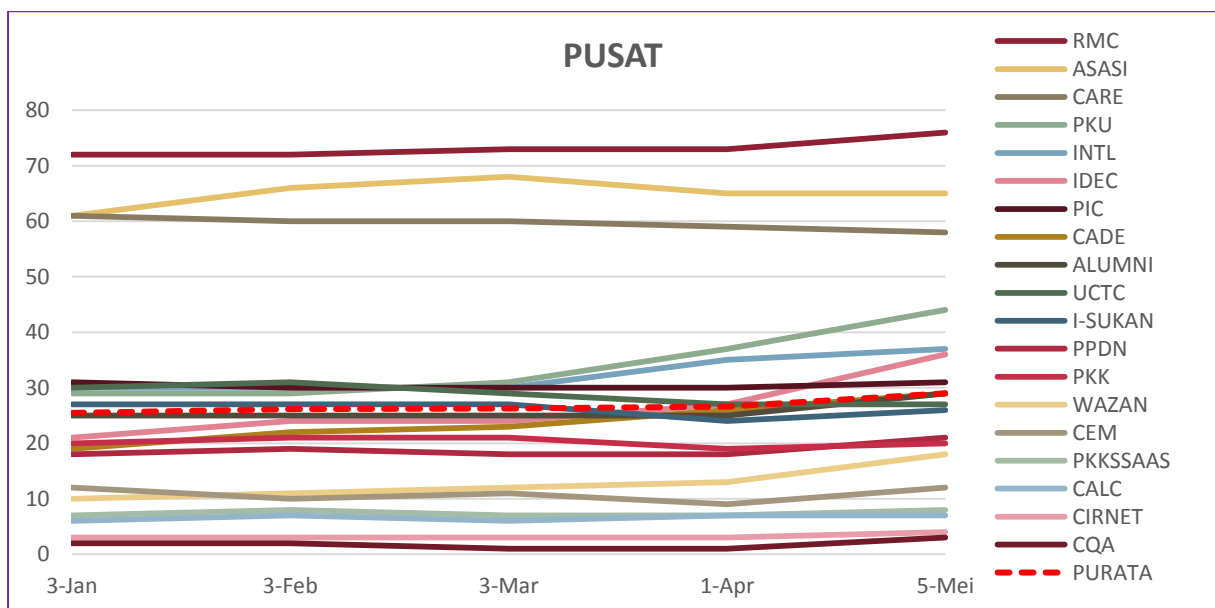

RAJAH 3.3: Data Domain Pusat

DATA DOMAIN: PEJABAT / JABATAN / BAHAGIAN

■ Tertinggi dalam bulan semasa

ALAMAT URL	6-Jan	3-Feb	3-Mar	1-Apr	5-Mei
SGS	197	207	201	200	215
AKADEMIK	150	150	154	151	155
PENDAFTAR	105	110	100	108	113
COSCOMM	79	80	82	81	82
HEP	78	78	75	78	79
BURSAR	29	34	36	40	41
PNC	26	28	30	33	31
TNCPI	23	25	24	24	25
DEVEL	19	16	17	16	15
TNCJINM	8	8	9	9	10
PPUU	6	7	5	7	10
OSH	5	6	6	7	9
AUDIT	9	10	10	10	8
BKUPM	4	6	6	7	8
BKU	4	4	4	4	6
PURATA	49	51	51	52	54

JADUAL 3.4: Data Domain Pejabat / Jabatan / Bahagian

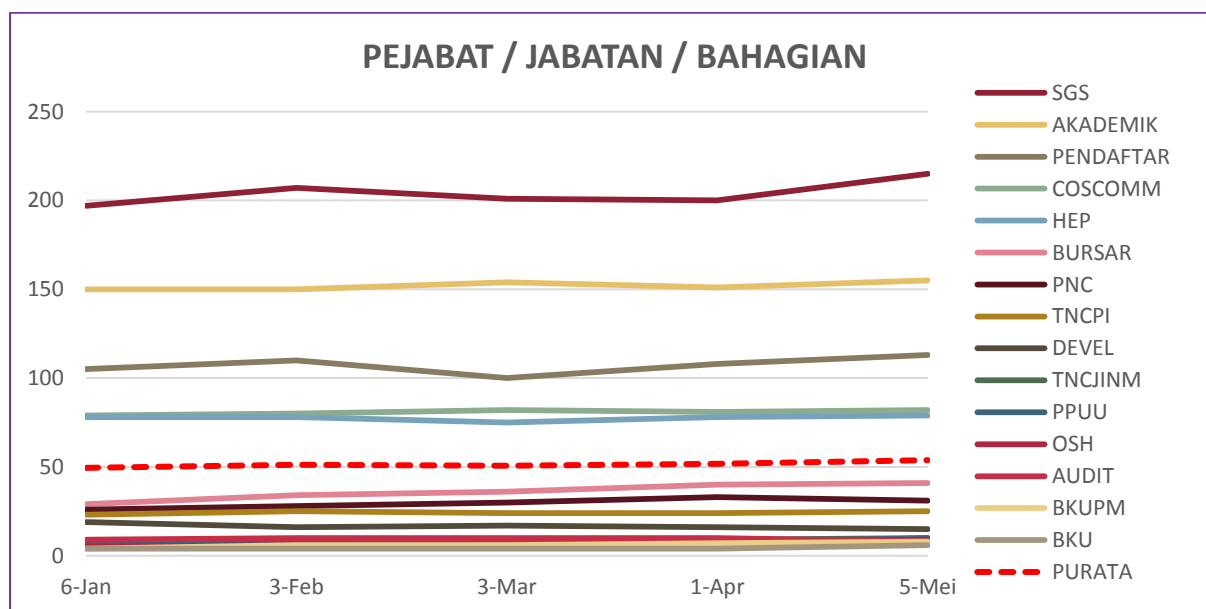

RAJAH 3.4: Data Domain Pejabat / Jabatan / Bahagian

DATA DOMAIN: KOLEJ

■ Tertinggi dalam bulan semasa

ALAMAT URL	6-Jan	4-Feb	3-Mar	2-Apr	5-Mei
KOSASS	18	19	20	20	23
KTDI	20	20	20	19	18
KC	13	14	14	13	13
K17	10	10	11	10	12
K13	7	7	8	9	11
KPZ	10	10	10	10	10
K12	6	6	6	7	9
K10	5	5	5	5	6
K14	3	3	3	3	4
PURATA	10	10	11	11	12

JADUAL 3.5: Data Domain Kolej

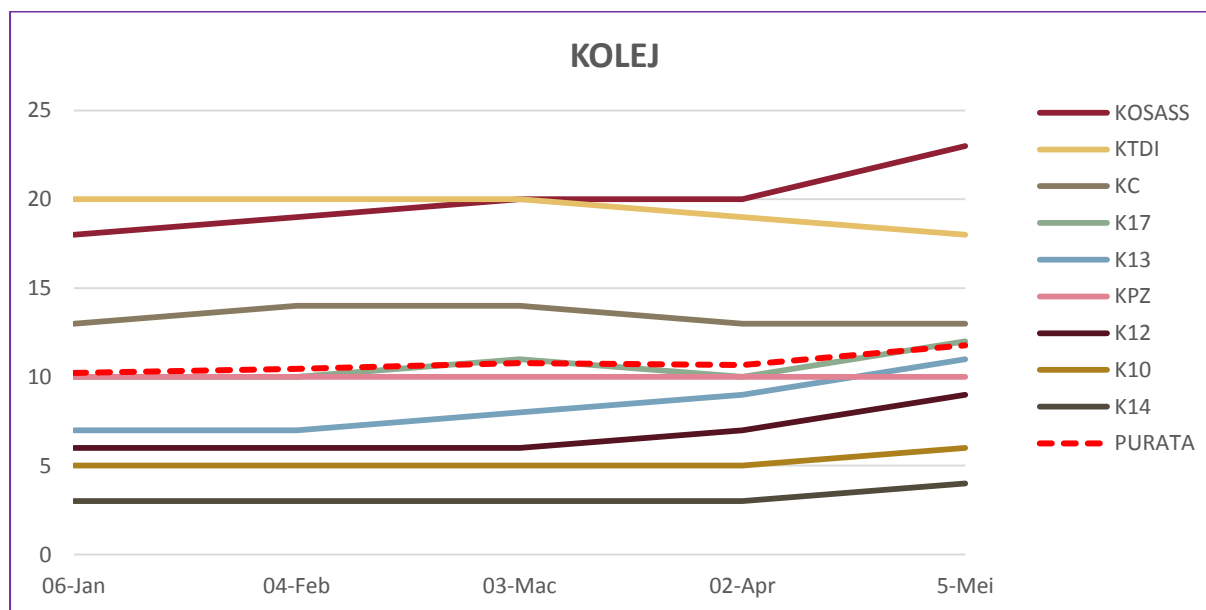

RAJAH 3.5: Data Domain Kolej

DATA DOMAIN: PERKHIDMATAN

■ Tertinggi dalam bulan semasa

ALAMAT URL	6-Jan	4-Feb	4-Mar	2-Apr	5-Mei
LIB	317	317	325	324	334
SCIENCEPARK	85	83	84	84	80
TPU	54	56	55	54	57
SUKAN	30	31	31	31	33
PENERBIT	22	21	23	25	30
HPUPM	8	8	8	10	14
PALAPES	7	7	8	8	10
PURATA	75	75	76	77	80

JADUAL 3.6: Data Domain Perkhidmatan

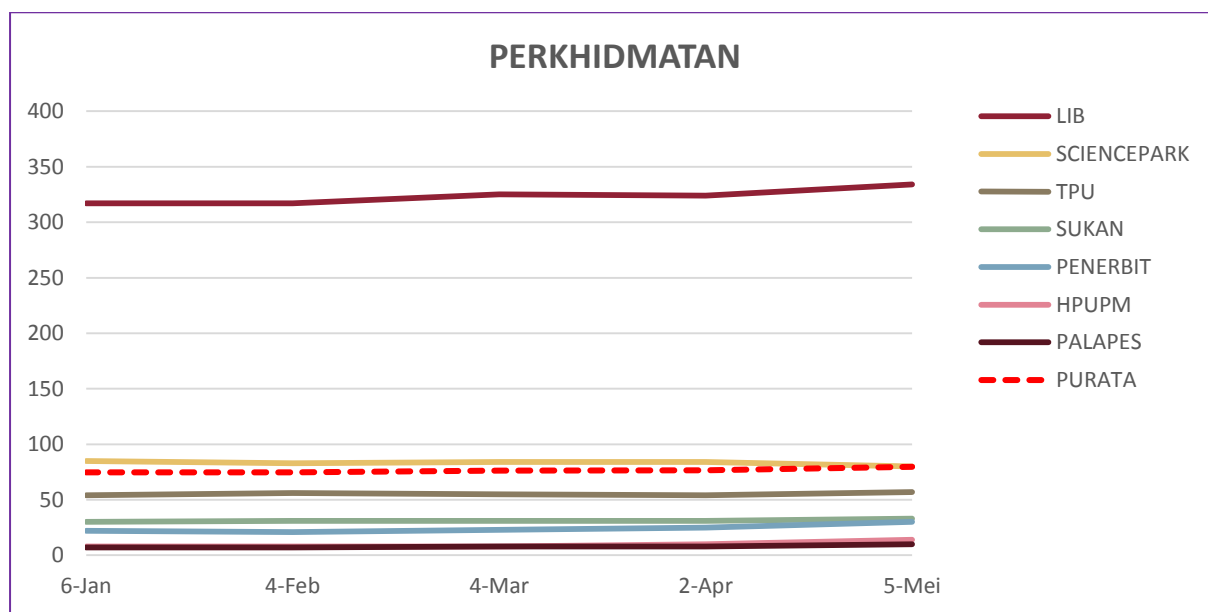

RAJAH 3.6: Data Domain Perkhidmatan

4.0

DATA LAMAN WEB PTJ: ARTIKEL & BERITA

DATA LAMAN WEB UPM: ARTIKEL

86

DATA LAMAN WEB UPM: BERITA

2,646

MUKA SURAT

4.1 Data ARTIKEL & BERITA: FAKULTI

23

4.2 Data ARTIKEL & BERITA: INSTITUT

24

4.3 Data ARTIKEL & BERITA: PUSAT

25

4.4 Data ARTIKEL & BERITA: PEJABAT / JABATAN / BAHAGIAN

26

4.5 Data ARTIKEL & BERITA: KOLEJ

27

4.6 Data ARTIKEL & BERITA: PERKHIDMATAN

28

DEFINISI

JUMLAH artikel dan berita yang dihasilkan dan dipaparkan di laman web PTJ.

SUMBER DATA

<https://www.upm.edu.my/webinfo>

DATA ARTIKEL & BERITA: FAKULTI

■ Tertinggi dalam bulan semasa

ARTIKEL

ALAMAT URL	2-Jan	3-Feb	2-Mar	1-Apr	4-Mei
ECO1	146	150	150	154	154
BTU	62	64	72	86	92
VET	30	36	38	38	46
ENG	32	32	32	32	34
BIOTECH	24	24	24	24	24
MEDIC	18	18	18	20	20
FBMK	12	12	14	14	18
EDUC	16	16	16	16	16
ECON	12	12	12	12	12
FOOD	12	12	12	12	12
FSKTM	6	12	12	12	12
AGRI	8	8	8	8	10
FRSB	2	8	8	8	8
SCIENCE	4	4	4	4	4
FORENV	-	-	-	-	2
ENV	10	10	10	-	-
FORR	2	2	2	-	-
PURATA	25	26	27	31	31

JADUAL 4.1 (a): Data Artikel Fakulti

BERITA

ALAMAT URL	2-Jan	3-Feb	2-Mar	2-Apr	4-Mei
BTU	654	656	676	688	690
ECO1	354	352	432	436	438
ENG	316	316	318	332	334
VET	214	228	242	248	254
BIOTECH	230	230	230	230	232
SCIENCE	212	216	218	222	226
MEDIC	140	144	154	168	180
AGRI	152	162	168	158	170
EDUC	138	138	138	138	138
ECON	114	114	114	116	116
FBMK	96	98	98	106	112
FSKTM	72	78	84	84	84
FRSB	68	72	72	72	72
FOOD	64	64	64	64	64
FORENV	-	-	-	-	42
ENV	76	76	76	-	-
FORR	42	42	42	-	-
PURATA	184	187	248	219	210

JADUAL 4.1 (b): Data Berita Fakulti

DATA ARTIKEL & BERITA: INSTITUT

■ Tertinggi dalam bulan semasa

ARTIKEL

ALAMAT URL	2-Jan	3-Feb	2-Mar	1-Apr	4-Mei
IPSAS	38	42	48	48	52
ITMA	26	30	34	36	38
HALAL	26	26	26	26	26
IKDPM	26	26	26	26	26
INSPEM	8	8	14	16	18
IBS	16	16	16	16	16
INTROP	14	14	14	16	16
MYAGEING	8	8	8	8	10
ITAFOS	8	8	8	8	8
I-AQUAS	2	2	2	8	8
IKP	4	4	4	4	4
PURATA	16	17	18	19	20

JADUAL 4.2 (a): Data Artikel Institut

BERITA

ALAMAT URL	2-Jan	3-Feb	2-Mar	2-Apr	4-Mei
INSPEM	150	150	156	156	160
ITMA	140	142	142	144	144
IBS	32	32	116	122	122
ITAFOS	98	100	100	100	100
IPSAS	76	82	90	90	90
INTROP	78	78	78	78	78
IKDPM	72	72	72	72	72
IKP	58	58	58	60	60
HALAL	52	52	52	52	52
MYAGEING	40	40	40	40	40
I-AQUAS	2	2	2	8	8
PURATA	73	73	82	84	84

JADUAL 4.2 (b): Data Berita Institut

DATA ARTIKEL & BERITA: PUSAT

■ Tertinggi dalam bulan semasa

ARTIKEL

ALAMAT URL	2-Jan	3-Feb	2-Mar	2-Apr	4-Mei
PKK	62	94	94	96	96
PKU	66	72	72	72	72
INTL	56	58	62	62	66
IDEC	30	34	36	36	40
CIRNET	34	34	34	34	34
CEM	34	34	34	34	34
PIC	22	22	28	28	28
RMC	20	22	24	26	28
ALUMNI	20	20	22	22	22
ASASI	20	20	20	22	22
WAZAN	18	18	18	18	18
CQA	16	16	16	16	16
PKKSSAAS	14	14	14	14	14
PPDN	14	14	14	14	14
I-SUKAN	12	12	12	12	14
CALC	12	12	12	12	12
UCTC	2	2	2	6	6
CARE	2	2	2	2	2
CADE	2	2	2	2	2
PURATA	24	26	27	28	28

JADUAL 4.3 (a): Data Artikel Pusat

BERITA

ALAMAT URL	2-Jan	3-Feb	2-Mar	2-Apr	4-Mei
WAZAN	280	1,688	296	300	312
IDEC	278	286	288	288	288
PKKSSAAS	208	210	210	214	214
ASASI	174	176	176	180	180
PKU	154	154	152	154	154
INTL	136	142	142	150	152
RMC	130	130	130	142	146
UCTC	142	142	142	130	142
I-SUKAN	126	128	130	130	130
ALUMNI	116	118	124	124	124
PIC	108	114	118	120	120
PKK	106	106	106	106	118
CIRNET	108	108	108	108	108
CARE	96	96	96	96	96
CQA	90	90	90	90	90
CALC	74	76	80	80	82
CEM	62	64	64	64	64
CADE	38	42	44	44	44
PPDN	14	14	14	14	14
PURATA	128	204	132	133	136

JADUAL 4.3 (b): Data Berita Pusat

DATA ARTIKEL & BERITA: PEJABAT / JABATAN / BAHAGIAN

■ Tertinggi dalam bulan semasa

ARTIKEL

ALAMAT URL	2-Jan	3-Feb	2-Mar	2-Apr	4-Mei
HEP	82	84	84	84	96
AUDIT	36	36	42	46	52
PNC	34	34	34	40	46
TNCJINM	34	34	36	36	36
BKU	24	28	28	28	28
PENDAFTAR	16	16	18	22	24
OSH	22	22	22	22	22
BURSAR	22	22	22	22	22
COSCOMM	8	22	22	22	22
SGS	20	20	20	20	20
BKUPM	12	12	12	12	12
DEVEL	8	8	8	8	12
PPUU	10	10	10	10	10
TNCPI	8	8	8	8	8
AKADEMIK	8	8	8	8	8
PURATA	23	24	25	26	28

JADUAL 4.4 (a): Data Artikel Pejabat / Jabatan / Bahagian

BERITA

ALAMAT URL	2-Jan	3-Feb	2-Mar	2-Apr	4-Mei
SGS	274	274	274	274	274
PNC	216	216	216	218	224
HEP	184	186	188	188	204
PENDAFTAR	154	158	158	162	162
COSCOMM	94	94	94	106	136
AUDIT	96	98	102	102	114
TNCJINM	84	88	94	94	108
DEVEL	92	92	92	92	92
AKADEMIK	74	74	74	76	80
BURSAR	66	66	74	74	78
BKU	64	68	72	72	72
TNCPI	64	64	64	64	64
OSH	38	38	38	38	38
BKUPM	64	30	30	30	30
PPUU	12	12	12	12	12
PURATA	105	104	105	107	113

JADUAL 4.4 (b): Data Berita Pejabat / Jabatan / Bahagian

DATA ARTIKEL & BERITA: KOLEJ

■ Tertinggi dalam bulan semasa

ARTIKEL

ALAMAT URL	2-Jan	3-Feb	2-Mar	2-Apr	4-Mei
K17	22	22	22	22	22
KOSASS	18	20	20	20	20
KC	18	18	18	20	20
KPZ	18	18	18	18	18
K10	14	14	14	14	14
K13	4	12	12	14	14
KTDI	10	10	10	10	10
K12	6	6	10	10	10
K14	6	6	8	8	8
PURATA	13	14	15	15	15

JADUAL 4.5 (a): Data Artikel Kolej

BERITA

ALAMAT URL	2-Jan	3-Feb	2-Mar	2-Apr	4-Mei
K10	196	196	224	228	228
K12	152	158	166	172	178
K14	140	140	146	148	148
KTDI	90	90	90	90	90
KOSASS	72	82	82	82	84
K17	62	62	62	62	62
K13	16	38	50	54	54
KPZ	42	42	42	42	42
KC	28	28	48	30	30
PURATA	89	93	101	101	102

JADUAL 4.5 (b): Data Berita Kolej

DATA ARTIKEL & BERITA: PERKHIDMATAN

■ Tertinggi dalam bulan semasa

ARTIKEL

ALAMAT URL	2-Jan	3-Feb	2-Mar	2-Apr	4-Mei
SCIENCEPARK	74	80	86	86	86
LIB	10	18	30	44	50
HPUPM	14	16	16	12	38
PENERBIT	12	12	12	20	22
TPU	18	18	18	18	18
SUKAN	6	6	6	6	6
PALAPES	2	2	2	2	2
PURATA	19	22	24	27	32

JADUAL 4.6 (a): Data Artikel Perkhidmatan

BERITA

ALAMAT URL	2-Jan	3-Feb	2-Mar	2-Apr	4-Mei
SCIENCEPARK	200	206	212	218	218
LIB	82	92	118	122	132
TPU	118	120	120	120	120
PENERBIT	108	108	108	110	114
HPUPM	16	20	30	42	48
SUKAN	44	44	44	44	44
PALAPES	6	6	6	6	6
PURATA	82	85	91	95	97

JADUAL 4.6 (b): Data Berita Perkhidmatan

5.0

DATA LAMAN WEB PTJ: MEDIA SOSIAL (*FOLLOWER*)

DATA LAMAN WEB UPM: MEDIA SOSIAL		212,174
FACEBOOK (FAN PAGE)	INSTAGRAM	TWITTER
180,074	18,500	13,600

MUKA SURAT

5.1	Data MEDIA SOSIAL: FAKULTI	31
5.2	Data MEDIA SOSIAL: INSTITUT	32
5.3	Data MEDIA SOSIAL: PUSAT	33
5.4	Data MEDIA SOSIAL: PEJABAT / JABATAN / BAHAGIAN	34
5.5	Data MEDIA SOSIAL: KOLEJ	35
5.6	Data MEDIA SOSIAL: PERKHIDMATAN	36

DEFINISI Jumlah bilangan pengikut (follower) bagi media sosial rasmi PTJ.

SUMBER DATA **Facebook, Instagram, Twitter**

NOTA

1. Statistik hanya melibatkan bilangan *FOLLOWER* sahaja.
2. Bagi FACEBOOK, perlu diwujudkan menggunakan kategori FAN PAGE untuk dapatkan FOLLOWER.

DATA MEDIA SOSIAL (*FOLLOWER*): FAKULTI

- Tertinggi dalam bulan semasa
- Tertinggi dalam media sosial

	FACEBOOK (FAN PAGE)	INSTAGRAM	TWITTER	
ALAMAT URL	6-Mei	6-Mei	6-Mei	JUMLAH
BTU	10,641	2,159	T	12,800
AGRI	2,846	762	158	3,766
ENG	3,191	T	T	3,191
ECON	2,834	265	T	3,099
MEDIC	2,450	T	T	2,450
FORENV	2,355	T	T	2,355
FOOD	2,252	T	T	2,252
ECO1	1,737	133	14	1,884
VET	793	712	T	1,505
BIOTECH	1,486	T	T	1,486
FSKTM	1,275	T	T	1,275
FBMK	1,016	T	T	1,016
FRSB	727	T	T	727
SCIENCE	668	T	T	668
EDUC	139	T	T	139

JADUAL 5.1: Data Media Sosial (*Follower*) Fakulti

(T) – Tiada

DATA MEDIA SOSIAL (*FOLLOWER*): INSTITUT

- Tertinggi dalam bulan semasa
- Tertinggi dalam media sosial

	FACEBOOK (FAN PAGE)	INSTAGRAM	TWITTER	
ALAMAT URL	6-Mei	6-Mei	6-Mei	JUMLAH
INSPEM	3,380	628	118	4,126
HALAL	2,843	173	T	3,016
MYAGEING	701	1,552	T	2,253
IPSAS	781	79	T	860
INTROP	657	187	T	844
I-AQUAS	802	T	T	802
IBS	527	100	T	627
ITMA	343	181	T	524
ITAFOS	425	35	T	460
IKDPM	148	T	T	148
IKP	T	T	1	1

JADUAL 5.2: Data Media Sosial (*Follower*) Institut

(T) – Tiada

DATA MEDIA SOSIAL (*FOLLOWER*): PUSAT

- Tertinggi dalam bulan semasa
- Tertinggi dalam media sosial

	FACEBOOK (FAN PAGE)	INSTAGRAM	TWITTER	
ALAMAT URL	6-Mei	6-Mei	6-Mei	JUMLAH
ALUMNI	12,507	3,152	465	16,124
I-SUKAN	8,613	896	T	9,509
CEM	3,720	2,672	T	6,392
PKK	4,731	705	185	5,621
ASASI	3,524	1,825	223	5,572
INTL	1,724	2,390	T	4,114
PIC	3,028	293	T	3,321
PKU	1,921	198	1,074	3,193
UCTC	2,753	387	T	3,140
WAZAN	2,403	T	158	2,561
CARE	2,531	T	T	2,531
CADE	1,139	436	T	1,575
RMC	1,206	83	T	1,289
PKKSSAA	960	218	T	1,178
IDEC	999	117	8	1,124
CALC	956	T	T	956
CQA	261	101	T	362
PPDN	174	T	25	199
CIRNET	101	T	T	101

JADUAL 5.3: Data Media Sosial (*Follower*) Pusat

(T) – Tiada

DATA MEDIA SOSIAL (*FOLLOWER*): PEJABAT / JABATAN / BAHAGIAN

- Tertinggi dalam bulan semasa
- Tertinggi dalam media sosial

	FACEBOOK (FAN PAGE)	INSTAGRAM	TWITTER	
ALAMAT URL	6-Mei	6-Mei	6-Mei	JUMLAH
HEP	21,956	2,965	107	25,028
SGS	5,675	227	T	5,902
BKU	4,638	422	T	5,060
BKUPM	2,683	T	T	2,683
COSCOMM	1,006	61	4	1,071
PNC	827	T	8	835
PENDAFTAR	705	89	T	794
OSH	388	T	T	388
DEVEL	301	49	T	350
AUDIT	157	120	T	277
BURSAR	242	T	T	242
TNCJINM	78	T	T	78
TNCPI	75	T	T	75
AKADEMIK	GP	T	T	0
PPUU	T	T	T	0

JADUAL 5.4: Data Media Sosial (*Follower*) Pejabat / Jabatan / Bahagian

(GP) – FACEBOOK kategori GROUP PAGE
(T) – Tiada

DATA MEDIA SOSIAL (*FOLLOWER*): KOLEJ

- Tertinggi dalam bulan semasa
- Tertinggi dalam media sosial

	FACEBOOK (FAN PAGE)	INSTAGRAM	TWITTER	
ALAMAT URL	6-Mei	6-Mei	6-Mei	JUMLAH
K10	3,727	1,743	1,077	6,547
KPZ	1,662	1,563	1,219	4,444
KTDI	1,551	1,771	453	3,775
K12	1,615	1,361	728	3,704
KOSASS	1,186	1,686	548	3,420
K13	1,742	1,381	270	3,393
KC	450	1,062	1,009	2,521
K17	740	T	390	1,130
K14	394	654	590	984

JADUAL 5.5: Data Media Sosial (*Follower*) Kolej

(T) – Tiada

DATA MEDIA SOSIAL (*FOLLOWER*): PERKHIDMATAN

- Tertinggi dalam bulan semasa
- Tertinggi dalam media sosial

	FACEBOOK (FAN PAGE)	INSTAGRAM	TWITTER	
ALAMAT URL	6-Mei	6-Mei	6-Mei	JUMLAH
LIB	5,708	T	620	6,328
SCIENCEPARK	3,550	927	T	4,477
TPU	4,026	371	T	4,397
HPUPM	3,086	692	138	3,224
PALAPES	2,119	T	548	2,667
SUKAN	1,911	T	130	2,041
PENERBIT	168	T	102	270

JADUAL 6.6: Data Media Sosial (*Follower*) Perkhidmatan

(T) – Tiada

6.0

DATA LAMAN WEB PTJ: BROKENLINK

DATA LAMAN WEB UPM: BROKENLINK

22,516

MUKA SURAT

6.1	Data BROKENLINK: FAKULTI	38
6.2	Data BROKENLINK: INSTITUT	39
6.3	Data BROKENLINK: PUSAT	40
6.4	Data BROKENLINK: PEJABAT / JABATAN / BAHAGIAN	41
6.5	Data BROKENLINK: KOLEJ	42
6.6	Data BROKENLINK: PERKHIDMATAN	43

DEFINISI Jumlah pautan ke laman web luar UPM yang tidak berfungsi (laman web tidak dapat dipaparkan atau menerima kod ralat).

SUMBER DATA <https://www.upm.edu.my/webinfo>

DATA BROKENLINK: FAKULTI

■ Tertinggi dalam bulan semasa

ALAMAT URL	2-Jan	17-Feb	2-Mar	2-Apr	5-Mei
EDUC	4	596	610	645	971
ECON	12	658	6	4	963
FRSB	482	1,012	928	525	722
BIOTECH	557	1,064	1,050	555	566
FOOD	436	401	405	435	430
FORENV	-	-	-	-	344
VET	10	4	2	2	97
SCIENCE	2	918	950	2	10
FBMK	6	6	8	6	8
ENG	805	0	0	0	6
FSKTM	0	2	4	2	4
MEDIC	8	8	8	8	2
ECO1	2	7	0	4	2
AGRI	4	0	0	0	0
BTU	0	0	0	0	0
FORR	236	223	221	-	-
ENV	0	2	4	-	-
PURATA	160	306	262	156	275

JADUAL 6.1: Data Brokenlink Fakulti

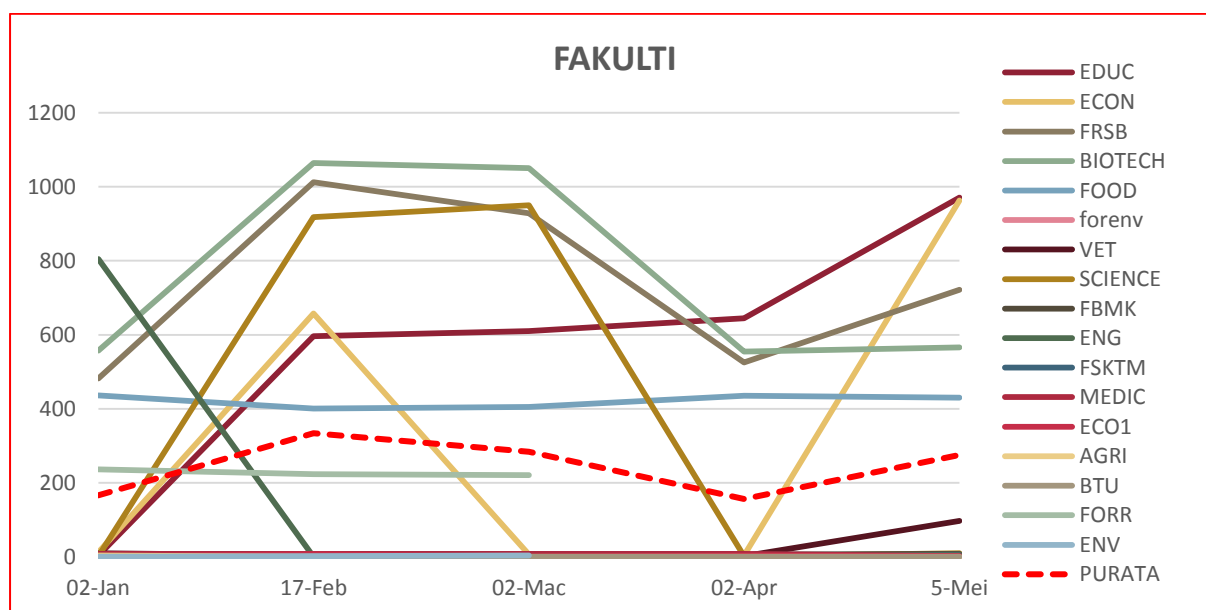

RAJAH 6.1: Data Brokenlink Fakulti

DATA BROKENLINK: INSTITUT

■ Tertinggi dalam bulan semasa

ALAMAT URL	2-Jan	17-Feb	2-Mar	2-Apr	5-Mei
ITAFOS	460	461	445	462	1,086
IBS	4	373	2	4	819
HALAL	432	910	435	452	639
IKP	242	478	474	548	628
IPSAS	0	547	548	573	582
INSPEM	0	0	0	560	549
IKDPM	631	629	955	621	303
INTROP	1,556	1,786	1,750	946	6
MYAGEING	0	278	305	0	4
ITMA	0	0	0	0	2
I-AQUAS	0	0	0	0	0
PURATA	302	497	447	379	420

JADUAL 6.2: Data Brokenlink Institut

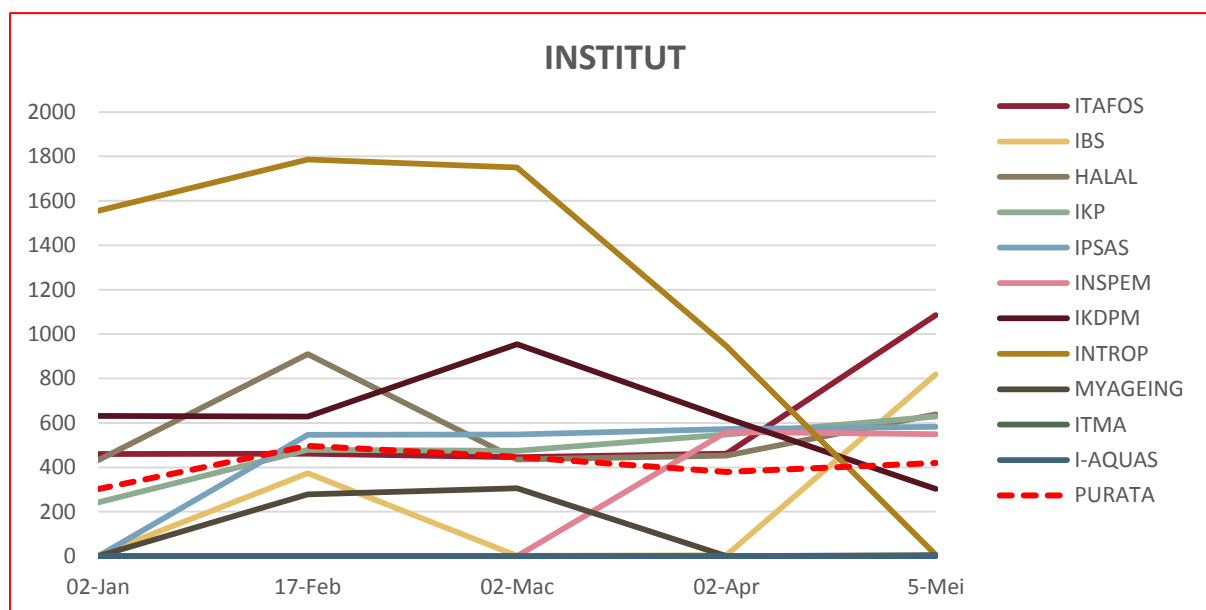

RAJAH 6.2: Data Brokenlink Institut

DATA BROKENLINK: PUSAT

■ Tertinggi dalam bulan semasa

ALAMAT URL	2-Jan	17-Feb	2-Mar	2-Apr	5-Mei
CQA	600	1,758	1745	1,820	1,904
WAZAN	1,753	1,010	2,049	1,037	1,092
CARE	394	381	381	386	938
INTL	0	684	718	741	762
CADE	285	596	640	309	756
PKU	490	920	481	492	661
ASASI	539	545	542	580	636
PIC	372	414	4	0	588
I-SUKAN	122	115	491	137	552
PKK	11	925	959	502	499
PPDN	341	324	326	624	403
UCTC	4	360	361	399	391
CALC	6	346	324	350	375
CIRNET	3	325	324	350	345
CEM	0	226	230	252	322
RMC	6	1,086	56	12	16
PKKSSAAS	0	1,065	0	0	0
IDEC	0	0	0	0	0
ALUMNI	0	0	0	0	0
PURATA	259	583	507	421	693

JADUAL 6.3: Data Brokenlink Pusat

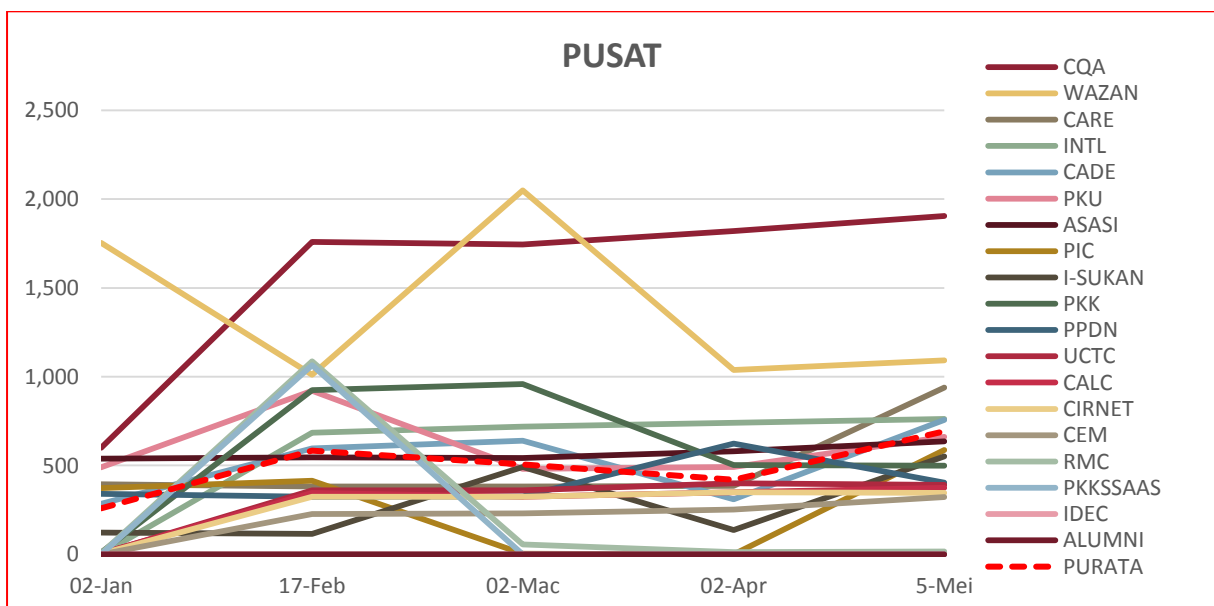

JADUAL 6.3: Data Brokenlink Pusat

DATA BROKENLINK: PEJABAT / JABATAN / BAHAGIAN

■ Tertinggi dalam bulan semasa

ALAMAT URL	2-Jan	17-Feb	3-Mar	2-Apr	5-Mei
DEVEL	662	772	921	993	1,430
HEP	921	257	237	254	1,191
BURSAR	0	738	744	795	823
PENDAFTAR	0	611	629	680	784
AUDIT	618	0	0	2	703
COSCOMM	518	526	491	520	692
TNCJINM	0	237	243	282	230
OSH	200	966	626	126	109
SGS	0	8	10	2	92
TNCPI	4	539	560	6	6
BKUPM	2	2	0	2	4
PPUU	0	0	0	0	0
PNC	0	2,070	2,067	0	0
AKADEMIK	0	2	0	0	0
BKU	0	0	0	0	0
PURATA	195	449	435	244	404

JADUAL 6.4: Data Brokenlink Pejabat / Jabatan / Bahagian

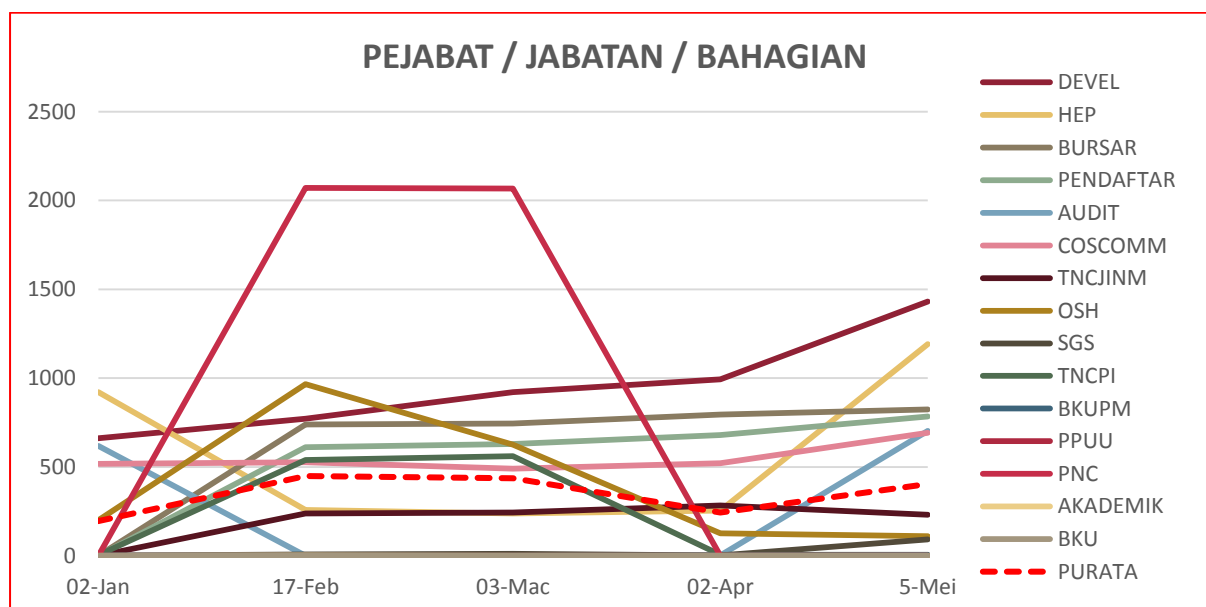

RAJAH 6.4: Data Brokenlink Pejabat / Jabatan / Bahagian

DATA BROKENLINK: KOLEJ

■ Tertinggi dalam bulan semasa

ALAMAT URL	2-Jan	17-Feb	3-Mar	2-Apr	5-Mei
K14	0	686	622	344	405
KC	0	239	229	0	390
K10	2	317	348	375	318
KPZ	2	263	261	289	297
K13	238	265	280	540	269
KTDI	0	540	560	288	269
KOSASS	2	0	0	0	0
K17	0	0	0	0	0
K12	0	0	0	2	0
PURATA	27	257	256	204	216

JADUAL 6.5: Data Brokenlink Kolej

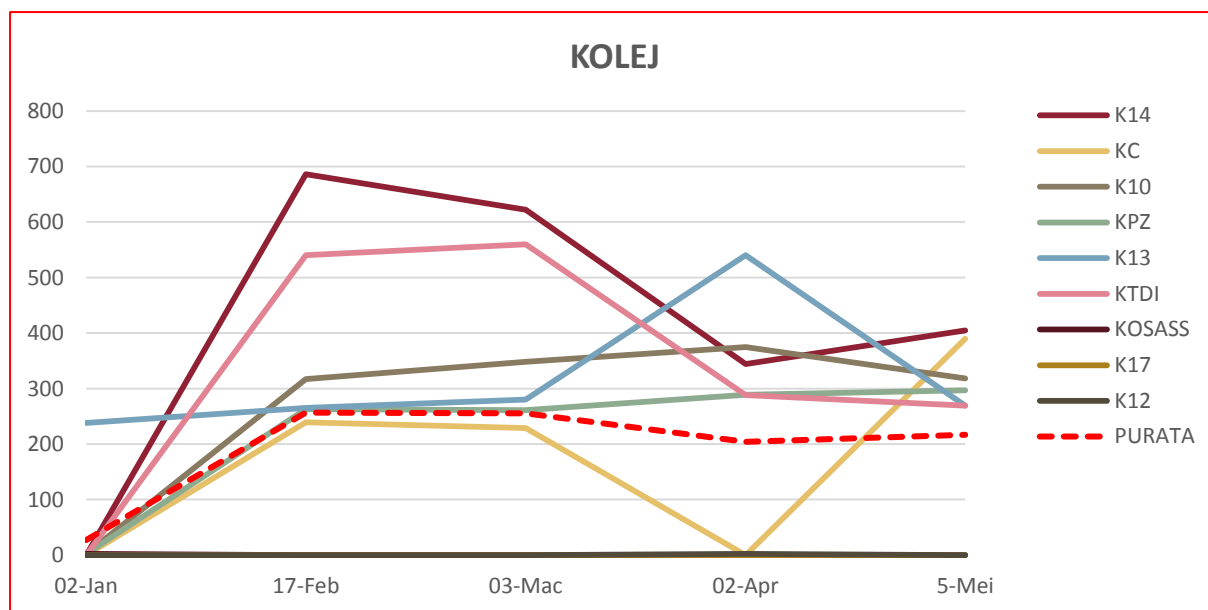

RAJAH 6.5: Data Brokenlink Kolej

DATA BROKENLINK: PERKHIDMATAN

■ Tertinggi dalam bulan semasa

ALAMAT URL	3-Jan	17-Feb	3-Mar	2-Apr	5-Mei
PENERBIT	276	504	514	562	786
SUKAN	0	361	381	754	774
TPU	0	0	0	0	549
LIB	2	0	4	6	156
SCIENCEPARK	4	5	5	3	21
HPUPM	6	4	4	2	0
PALAPES	0	0	0	0	0
PURATA	41	125	130	190	327

JADUAL 6.6: Data Brokenlink Perkhidmatan

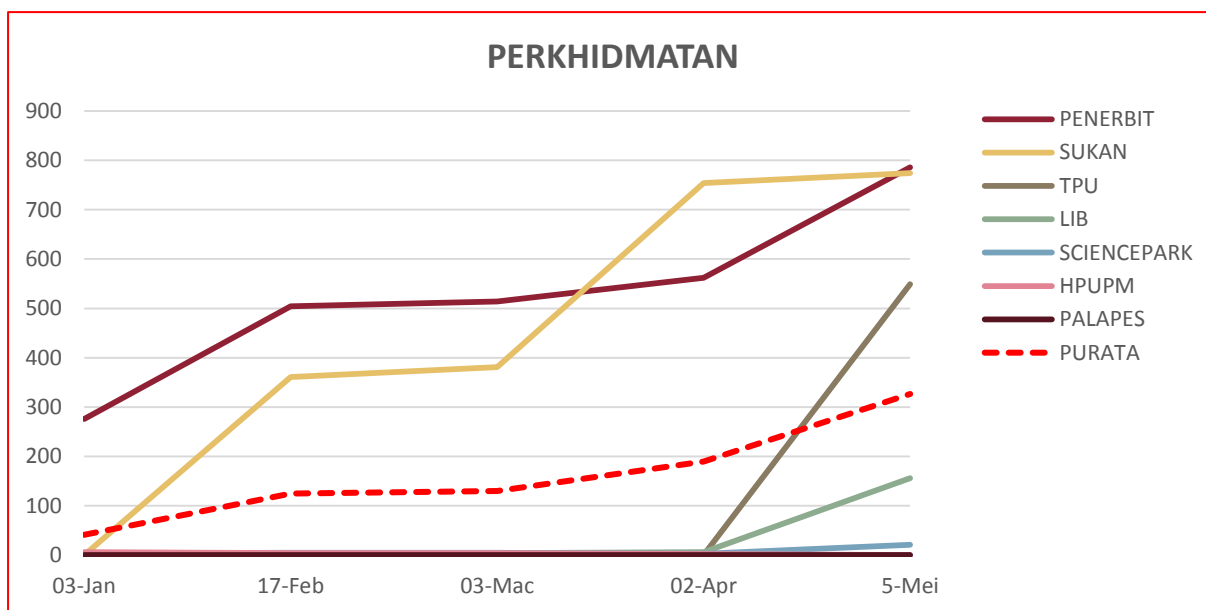

RAJAH 6.6: Data Brokenlink Perkhidmatan

7.0

DATA LAMAN WEB PTJ: PUTRA BAKTI

DATA LAMAN WEB UPM: PUTRA BAKTI

0

MUKA SURAT

7.1	Data BROKENLINK: FAKULTI	45
7.2	Data BROKENLINK: INSTITUT	45
7.3	Data BROKENLINK: PUSAT	46
7.4	Data BROKENLINK: PEJABAT / JABATAN / BAHAGIAN	46
7.5	Data BROKENLINK: KOLEJ	47
7.6	Data BROKENLINK: PERKHIDMATAN	47

DEFINISI

JUMLAH kandungan laman web PTJ berkaitan aktiviti jaringan industri dan masyarakat luar

■ Tertinggi dalam bulan semasa

DATA PUTRA BAKTI: FAKULTI

JADUAL 7.1: Data Putra Bakti Fakulti

ALAMAT URL	9-Jan	17-Feb	10-Mac	3-Apr	5-Mei
AGRI	0	0	0	0	0
BIOTECH	0	0	0	0	0
BTU	0	0	0	0	0
ECO1	0	0	0	0	0
ECON	0	0	0	0	0
EDUC	0	0	0	0	0
ENG	0	0	0	0	0
FBMK	0	0	0	0	0
FOOD	0	0	0	0	0
FORENV	-	-	-	-	0
FRSB	0	0	0	0	0
FSKTM	0	0	0	0	0
MEDIC	0	0	0	0	0
SCIENCE	0	0	0	0	0
VET	0	0	0	0	0
ENV	0	0	0	-	-
FORR	0	0	0	-	-
PURATA	0	0	0	0	0

DATA PUTRA BAKTI: INSTITUT

JADUAL 7.2: Data Putra Bakti Institut

ALAMAT URL	9-Jan	17-Feb	10-Mac	3-Apr	5-Mei
HALAL	0	0	0	0	0
I-AQUAS	0	0	0	0	0
IBS	0	0	0	0	0
IKDPM	0	0	0	0	0
IKP	0	0	0	0	0
INSPEM	0	0	0	0	0
INTROP	0	0	0	0	0
IPSAS	0	0	0	0	0
ITAFOS	0	0	0	0	0
ITMA	0	0	0	0	0
MYAGEING	0	0	0	0	0
PURATA	0	0	0	0	0

■ Tertinggi dalam bulan semasa

DATA PUTRA BAKTI: PUSAT

JADUAL 7.3: Data Putra Bakti Pusat

ALAMAT URL	9-Jan	17-Feb	10-Mac	3-Apr	5-Mei
ALUMNI	0	0	0	0	0
ASASI	0	0	0	0	0
CADE	0	0	0	0	0
CALC	0	0	0	0	0
CARE	0	0	0	0	0
CEM	0	0	0	0	0
CIRNET	0	0	0	0	0
CQA	0	0	0	0	0
IDEC	0	0	0	0	0
INTL	0	0	0	0	0
I-SUKAN	0	0	0	0	0
PIC	0	0	0	0	0
PKK	0	0	0	0	0
PKKSSAAS	0	0	0	0	0
PKU	0	0	0	0	0
PPDN	0	0	0	0	0
RMC	0	0	0	0	0
UCTC	0	0	0	0	0
WAZAN	0	0	0	0	0
PURATA	0	0	0	0	0

DATA PUTRA BAKTI: PEJABAT / JABATAN / BAHAGIAN

JADUAL 7.4: Data Putra Bakti Pejabat / Jabatan / Bahagian

ALAMAT URL	9-Jan	17-Feb	10-Mac	3-Apr	5-Mei
AKADEMIK	0	0	0	0	0
AUDIT	0	0	0	0	0
BKU	0	0	0	0	0
BKUPM	0	0	0	0	0
BURSAR	0	0	0	0	0
COSCOMM	0	0	0	0	0
DEVEL	0	0	0	0	0
HEP	0	0	0	0	0
OSH	0	0	0	0	0
PENDAFTAR	0	0	0	0	0
PNC	0	0	0	0	0
PPUU	0	0	0	0	0
SGS	0	0	0	0	0
TNCJINM	0	0	0	0	0
TNCPI	0	0	0	0	0
PURATA	0	0	0	0	0

■ Tertinggi dalam bulan semasa

DATA PUTRA BAKTI: KOLEJ

JADUAL 7.5: Data Putra Bakti Kolej

ALAMAT URL	9-Jan	17-Feb	10-Mac	3-Apr	5-Mei
K10	0	0	0	0	0
K12	0	0	0	0	0
K13	0	0	0	0	0
K14	0	0	0	0	0
K17	0	0	0	0	0
KC	0	0	0	0	0
KOSASS	0	0	0	0	0
KPZ	0	0	0	0	0
KTDI	0	0	0	0	0
PURATA	0	0	0	0	0

DATA PUTRA BAKTI: PERKHIDMATAN

JADUAL 7.6: Data Putra Bakti Perkhidmatan

ALAMAT URL	9-Jan	17-Feb	10-Mac	3-Apr	5-Mei
HPUPM	0	1	0	0	0
LIB	0	0	0	0	0
PALAPES	0	0	0	0	0
PENERBIT	0	0	0	0	0
SCIENCEPARK	0	0	0	0	0
SUKAN	0	0	0	0	0
TPU	0	0	0	0	0
PURATA	0	0	0	0	0