

# LAPORAN STATISTIK LAMAMAN WEB PTJ UPM

**MEI 2020**

VERSI 1.2

# KANDUNGAN

MUKA SURAT

	Data Laman Web UPM	1
1.0	Data Laman Web PTJ: SAIZ LAMAN WEB	2
2.0	Data Laman Web PTJ: PAUTAN MASUK (BACKLINK)	9
3.0	Data Laman Web PTJ: DOMAIN	20
4.0	Data Laman Web PTJ: ARTIKEL & BERITA	27
5.0	Data Laman Web PTJ: MEDIA SOSIAL (FOLLOWER)	34
6.0	Data Laman Web PTJ: BROKENLINK	41
7.0	Data Laman Web PTJ: PUTRA BAKTI	48

MAKLUMAT UNTUK DIHUBUNGI:  
[webptj@upm.edu.my](mailto:webptj@upm.edu.my)

## TERMINOLOGI: ALAMAT URL

### FAKULTI

1	agri	FAKULTI PERTANIAN
2	biotech	FAKULTI BIOTEKNOLOGI DAN SAINS BIOMOLEKUL
3	btu	FAKULTI SAINS PERTANIAN DAN MAKANAN
4	eco1	FAKULTI EKOLOGI MANUSIA
5	econ	SEKOLAH PERNIAGAAN DAN EKONOMI UPM
6	educ	FAKULTI PENGAJIAN PENDIDIKAN
7	eng	FAKULTI KEJURUTERAAN
8	fbmk	FAKULTI BAHASA MODEN DAN KOMUNIKASI
9	food	FAKULTI SAINS DAN TEKNOLOGI MAKANAN
10	forenv	FAKULTI PERHUTANAN DAN ALAM SEKITAR
11	frsb	FAKULTI REKABENTUK DAN SENIBINA
12	fsktm	FAKULTI SAINS KOMPUTER DAN TEKNOLOGI MAKLUMAT
13	medic	FAKULTI PERUBATAN DAN SAINS KESIHATAN
14	science	FAKULTI SAINS
15	vet	FAKULTI PERUBATAN VETERINAR

### INSTITUT

1	halal	INSTITUT PENYELIDIKAN PRODUK HALAL
2	i-aquas	INSTITUT ANTARABANGSA AKUAKULTUR DAN SAINS AKUATIK
3	ibs	INSTITUT BIOSAINS
4	ikdpm	INSTITUT KAJIAN DASAR PERTANIAN DAN MAKANAN
5	ikp	INSTITUT KAJIAN PERLADANGAN
6	inspem	INSTITUT PENYELIDIKAN MATEMATIK
7	introp	INSTITUT PERHUTANAN TROPIKA DAN PRODUK HUTAN
8	ipsas	INSTITUT PENGAJIAN SAINS SOSIAL
9	itafos	INSTITUT PERTANIAN TROPIKA DAN SEKURITI MAKANAN
10	itma	INSTITUT TEKNOLOGI MAJU
11	myageing	INSTITUT PENYELIDIKAN PENUAAN MALAYSIA

### PUSAT

1	alumni	PUSAT ALUMNI
2	asasi	PUSAT ASASI SAINS PERTANIAN
3	cade	PUSAT PEMBANGUNAN AKADEMIK
4	calc	PUSAT PEMAJUAN KOMPENTESI BAHASA
5	care	PUSAT SUMBER DAN PENDIDIKAN KANSER
6	cem	PUSAT PEMBANGUNAN KEUSAHAWAN DAN KEBOLEHPASARAN GRADUAN
7	cirnet	PUSAT HUBUNGAN DAN JARINGAN INDUSTRI
8	cqa	PUSAT JAMINAN KUALITI (CQA)
9	i-sukan	PUSAT SUKAN
10	idec	PUSAT PEMBANGUNAN MAKLUMAT DAN KOMUNIKASI
11	intl	PUSAT ANTARABANGSA
12	pic	PUSAT ISLAM
13	pkk	PUSAT KOKURIKULUM DAN PEMBANGUNAN PELAJAR
14	pkksaas	PUSAT KEBUDAYAAN DAN KESENIAAN SULTAN SALAHUDDIN ABDUL AZIZ SHAH
15	pku	PUSAT KESIHATAN UNIVERSITI
16	ppdn	PUSAT PENGIMEJAN DIAGNOSTIK NUKLEAR
17	rmc	PUSAT PENGURUSAN PENYELIDIKAN
18	uctc	PUSAT TRANSFORMASI KOMUNITI UNIVERSITI
19	wazan	PUSAT PENGURUSAN WAKAF, ZAKAT DAN ENDOWMEN

## KOLEJ

1	k10	KOLEJ SEPULUH
2	k12	KOLEJ DUA BELAS
3	k13	KOLEJ TIGA BELAS
4	k14	KOLEJ EMPAT BELAS
5	k17	KOLEJ TUJUH BELAS
6	kc	KOLEJ CANSOLOR
7	kosass	KOLEJ SULTAN ALAEDDIN SULEIMAN SHAH
8	kpz	KOLEJ PENDITA ZA'ABA
9	ktidi	KOLEJ TUN DR ISMAIL

## PEJABAT / JABATAN / BAHAGIAN

1	akademik	BAHAGIAN KEMASUKAN & BAHAGIAN URUS TADBIR AKADEMIK
2	audit	BAHAGIAN AUDIT DALAM
3	bursar	PEJABAT BENDAHARI
4	bku	BAHAGIAN KESELAMATAN
5	bkupm	BAHAGIAN KAUNSELING UPM
6	coscomm	PEJABAT STRATEGI KORPORAT DAN KOMUNIKASI
7	devel	PEJABAT PEMBANGUNAN DAN PENGURUSAN ASET
8	hep	BAHAGIAN HAL EHWAL PELAJAR
9	osh	PEJABAT PENGURUSAN KESELAMATAN DAN KESIHATAN PERKERJAAN
10	pendaftar	PEJABAT PENDAFTAR
11	pnc	PEJABAT NAIB CANSOLOR
12	ppuu	PEJABAT PENASIHAT UNDANG-UNDANG
13	tncjinm	PEJABAT TIMBALAN NAIB CANSOLOR (JARINGAN INDUSTRI DAN MASYARAKAT)
14	tncpi	PEJABAT TIMBALAN NAIB CANSOLOR (PENYELIDIKAN DAN INOVASI)
15	sgs	SEKOLAH PENGAJIAN SISWAZAH

## PERKHIDMATAN

1	hpupm	HOSPITAL PENGAJAR UPM
2	lib	PERPUSTAKAAN
3	palapes	PASUKAN LATIHAN PEGAWAI SIMPANAN
4	penerbit	PENERBIT
5	sciencepark	PUTRA SCIENCE PARK
6	sukan	AKADEMI SUKAN
7	tpu	TAMAN PERTANIAN UNIVERSITI

### Nota:

Bermula pada bulan Mac 2020:

1. FAKULTI EKONOMI DAN PENGURUSAN telah bertukar kepada SEKOLAH PERNIAGAAN DAN EKONOMI.
2. FAKULTI PENGAJIAN ALAM SEKITAR dan FAKULTI PERHUTANAN telah digabungkan menjadi FAKULTI PERHUTANAN DAN ALAM SEKITAR.

# DATA LAMAN WEB UPM

## MEI 2020

		DATA
1	SAIZ	13,589
2	PAUTAN MASUK	9,377,910
3	DOMAIN	12,217
4	ARTIKEL	86
5	BERITA	2,656
6	MEDIA SOSIAL ( <i>FOLLOWER</i> )	213,391
7	BROKENLINK	23,599
8	PUTRA BAKTI	0

# 1.0

## DATA LAMAN WEB PTJ: SAIZ LAMAN WEB

DATA LAMAN WEB UPM: SAIZ

13,589

MUKA SURAT

1.1	Data SAIZ: <b>FAKULTI</b>	3
1.2	Data SAIZ: <b>INSTITUT</b>	4
1.3	Data SAIZ: <b>PUSAT</b>	5
1.4	Data SAIZ: <b>PEJABAT/ JABATAN / BAHAGIAN</b>	6
1.5	Data SAIZ: <b>KOLEJ</b>	7
1.6	Data SAIZ: <b>PERKHIDMATAN</b>	8

---

DEFINISI                      Jumlah saiz seluruh laman web PTJ termasuk setiap berita, aktiviti, kandungan dan sebagainya.

---

SUMBER DATA              <https://www.upm.edu.my/webinfo>

---

## DATA SAIZ: FAKULTI

■ Tertinggi dalam bulan semasa

ALAMAT URL	2-Jan	3-Feb	2-Mar	2-Apr	4-Mei	2-Jun
ECO1	3,051	3,113	3,303	3,335	3,345	3,363
BTU	3,202	3,208	3,268	3,308	3,296	3,328
SCIENCE	1,613	1,629	1,651	1,695	1,705	1,709
EDUC	1,583	1,617	1,621	1,625	1,631	1,653
VET	1,506	1,542	1,557	1,569	1,587	1,618
ECON	1,516	1,591	1,597	1,617	1,602	1,609
AGRI	1,616	1,534	1,544	1,553	1,573	1,580
ENG	1,525	1,517	1,527	1,546	1,546	1,548
MEDIC	1,281	1,312	1,358	1,377	1,407	1,441
FRSB	1,283	1,295	1,297	1,297	1,297	1,329
FSKTM	1,067	1,101	1,126	1,138	1,142	1,140
FBMK	961	918	940	961	976	980
BIOTECH	943	951	951	948	955	955
FORENV	-	-	-	-	780	790
FOOD	730	732	732	738	740	740
ENV	961	961	961	-	-	-
FORR	714	712	714	-	-	-
PURATA	1,523	1,535	1,562	1,622	1,572	1,586

JADUAL 1.1: Data Saiz Fakulti

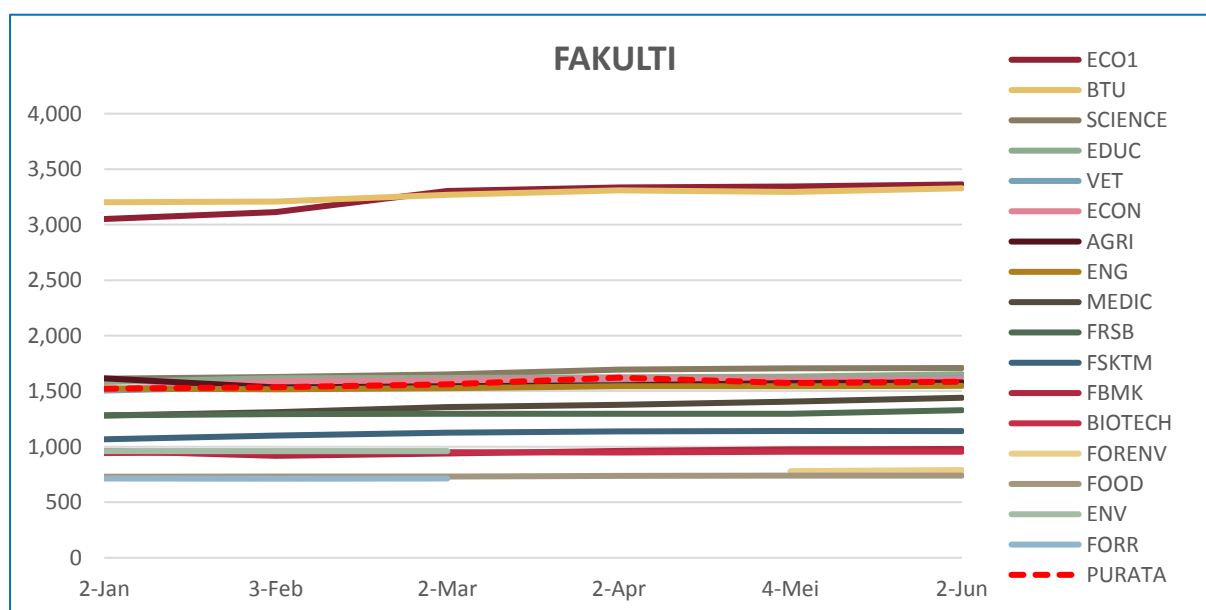

RAJAH 1.1: Data Saiz Fakulti

## DATA SAIZ: INSTITUT

■ Tertinggi dalam bulan semasa

ALAMAT URL	2-Jan	3-Feb	2-Mar	2-Apr	4-Mei	2-Jun
INTROP	1,444	1,444	1,480	1,520	1,516	1,524
IPSAS	1,156	1,179	1,208	1,210	1,225	1,237
INSPEM	910	912	932	936	938	1,203
ITMA	1,061	1,109	1,131	1,185	1,193	1,197
HALAL	926	934	942	942	942	942
IBS	746	759	819	827	830	830
IKDPM	809	813	813	813	813	818
ITAFOS	790	792	798	800	800	800
MYAGEING	681	685	685	685	689	711
IKP	542	542	546	558	558	560
I-AQUAS	229	229	251	345	397	401
PURATA	845	854	873	893	900	929

JADUAL 1.2: Data Saiz Institut

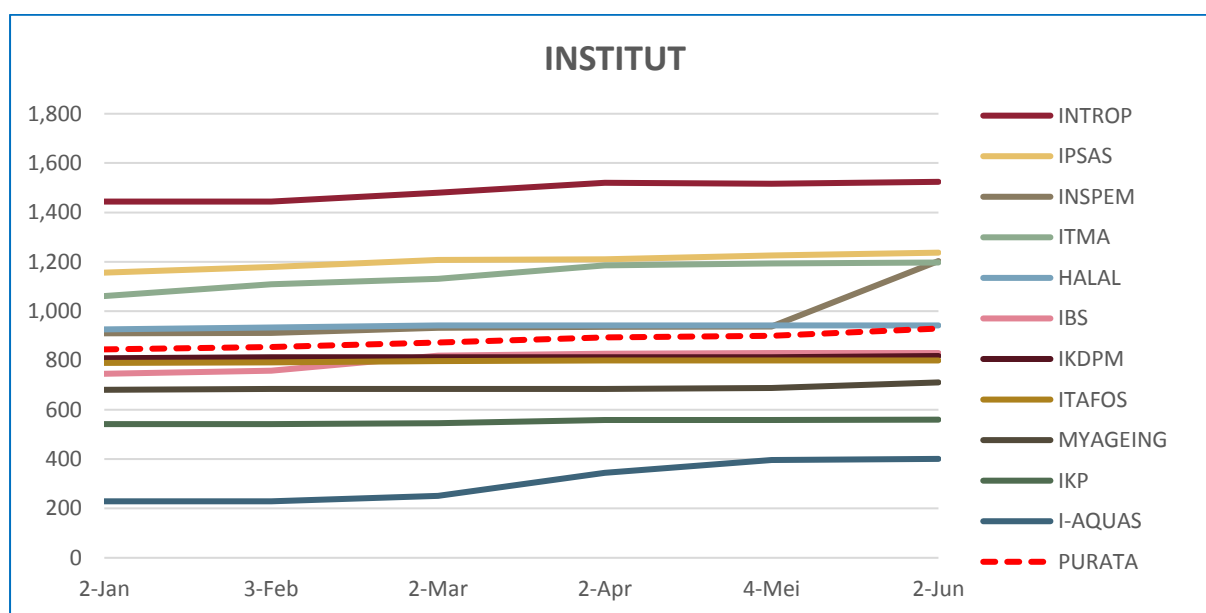

RAJAH 1.2: Data Saiz Institut



## DATA SAIZ: PUSAT

■ Tertinggi dalam bulan semasa

ALAMAT URL	2-Jan	3-Feb	2-Mar	2-Apr	4-Mei	2-Jun
IDEC	2,040	2,072	2,115	2,145	2,173	2,193
RMC	1,809	1,863	1,877	1,919	1,927	1,947
WAZAN	1,562	1,688	1,718	1,722	1,749	1,753
PKKSSAAS	1,501	1,517	1,501	1,497	1,497	1,497
INTL	1,355	1,379	1,385	1,421	1,467	1,483
PKK	984	1,108	1,124	1,174	1,184	1,198
CQA	1,172	1,172	1,174	1,158	1,174	1,174
ALUMNI	935	1,068	1,100	1,120	1,122	1,124
I-SUKAN	990	1,031	1,063	1,091	1,092	1,106
PIC	1,018	1,078	1,080	1,090	1,090	1,098
UCTC	1,023	933	949	997	997	1,001
PKU	1,007	992	992	996	996	996
ASASI	937	947	961	971	971	969
CADE	694	716	735	770	802	810
CARE	746	746	750	750	744	768
CIRNET	707	707	707	715	715	715
CEM	645	659	681	681	681	681
CALC	651	659	661	665	665	669
PPDN	653	653	653	653	653	653
PURATA	1,075	1,105	1,117	1,133	1,142	1,149

JADUAL 1.3: Data Saiz Pusat

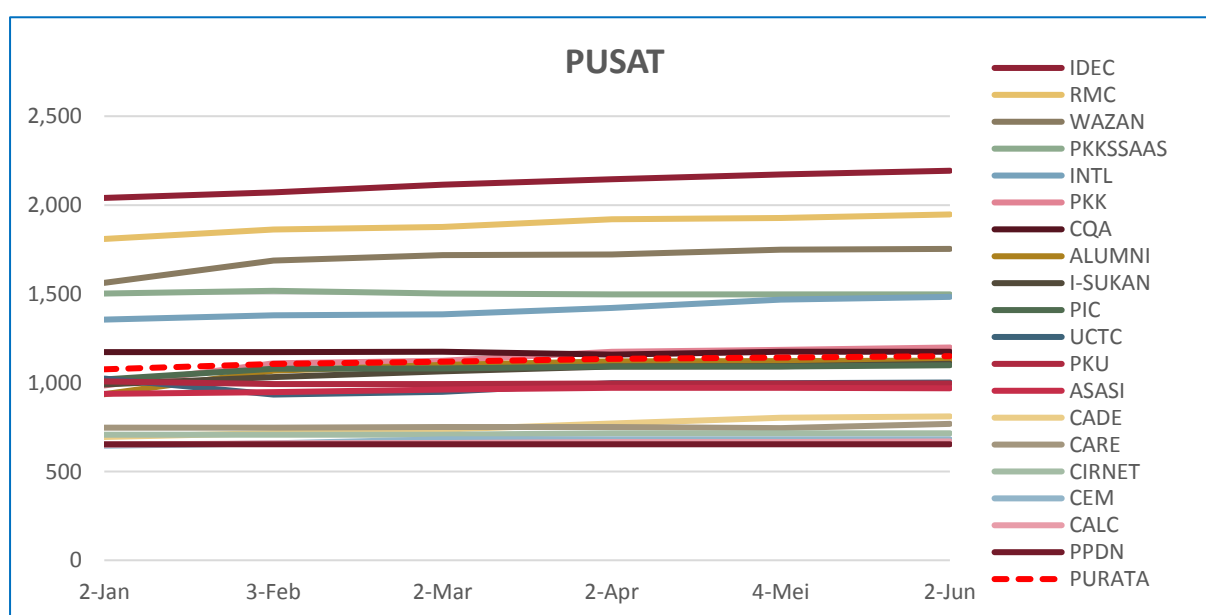

RAJAH 1.3: Data Saiz Pusat

## DATA SAIZ: PEJABAT / JABATAN / BAHAGIAN

■ Tertinggi dalam bulan semasa

ALAMAT URL	2-Jan	3-Feb	2-Mar	2-Apr	4-Mei	2-Jun
PNC	4,151	4,159	4,175	4,253	4,271	4,283
SGS	2,401	2,409	2,411	2,409	2,417	2,417
HEP	1,530	1,562	1,619	1,632	1,776	1,784
PENDAFTAR	1,427	1,542	1,560	1,609	1,619	1,621
TNCPI	1,530	1,457	1,465	1,471	1,471	1,471
COSCOMM	1,281	1,295	1,303	1,315	1,347	1,347
AUDIT	1,228	1,288	1,307	1,301	1,339	1,343
BURSAR	1,218	1,194	1,328	1,284	1,264	1,268
AKADEMIK	884	888	892	922	898	902
PPUU	793	795	795	799	799	835
DEVEL	741	741	747	749	753	753
BKU	656	668	710	716	716	716
OSH	701	701	693	707	707	705
TNCJINM	641	645	655	673	683	693
BKUPM	427	461	485	491	501	553
PURATA	1,307	1,320	1,343	1,355	1,371	1,379

JADUAL 1.4: Data Saiz Pejabat / Jabatan / Bahagian

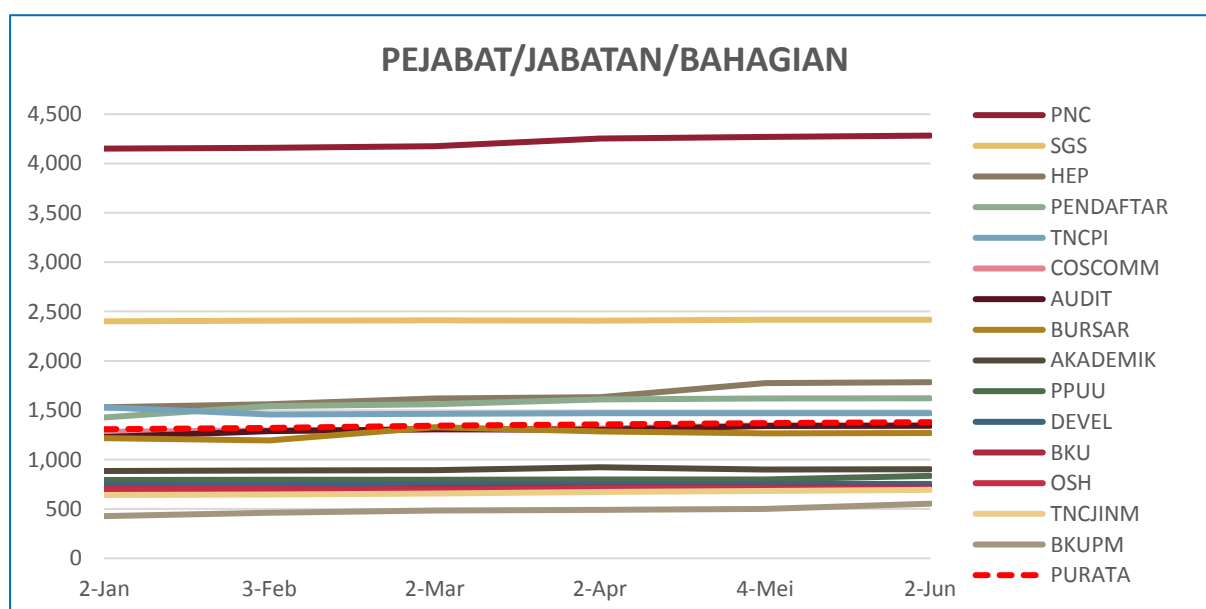

RAJAH 1.4: Data Saiz Pejabat / Jabatan / Bahagian

## DATA SAIZ: KOLEJ

■ Tertinggi dalam bulan semasa

ALAMAT URL	2-Jan	3-Feb	2-Mar	2-Apr	4-Mei	2-Jun
K12	1,006	1,014	1,038	1,044	1,050	1,050
K13	854	886	911	908	908	908
K17	842	848	850	850	850	850
KOSASS	830	839	841	845	847	845
KPZ	752	752	754	754	754	754
K10	697	697	735	739	739	739
K14	726	726	734	742	742	738
KTDI	694	694	694	694	694	708
KC	563	603	604	623	623	627
PURATA	774	784	796	800	801	802

JADUAL 1.5: Data Saiz Kolej

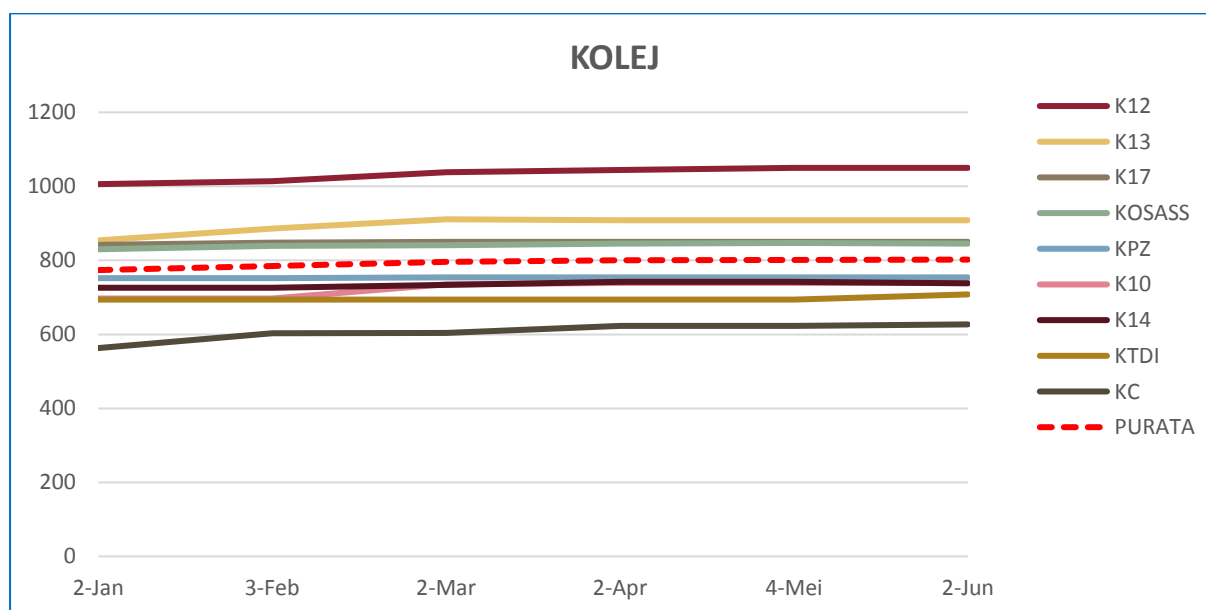

RAJAH 1.5: Data Saiz Kolej

## DATA SAIZ: PERKHIDMATAN

■ Tertinggi dalam bulan semasa

ALAMAT URL	2-Jan	3-Feb	2-Mar	2-Apr	4-Mei	2-Jun
SCIENCEPARK	2,960	3,000	3,030	3,046	3,056	3,066
LIB	1,349	1,377	1,559	1,653	1,679	1,672
TPU	1,148	1,150	1,162	1,183	1,183	1,183
HPUPM	821	851	800	838	926	1,068
SUKAN	767	767	767	767	767	767
PENERBIT	602	616	624	634	683	691
PALAPES	355	355	355	355	355	355
PURATA	1,143	1,159	1,185	1,211	1,236	1,257

JADUAL 1.6: Data Saiz Perkhidmatan

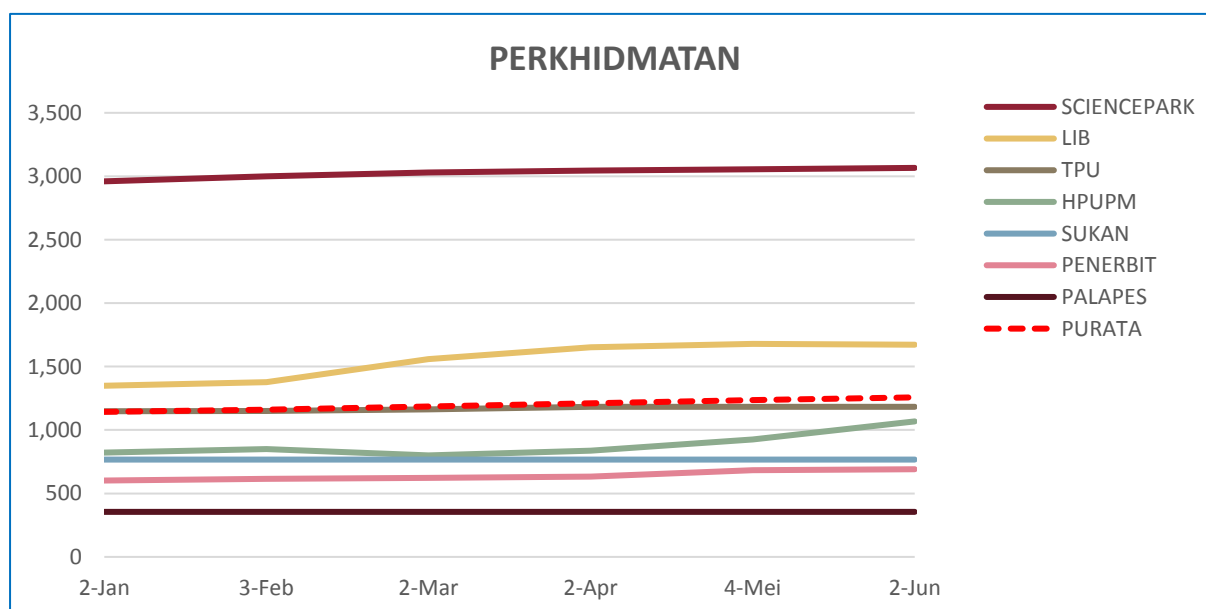

RAJAH 1.6: Data Saiz Perkhidmatan

## 2.0

# DATA LAMAN WEB PTJ: PAUTAN MASUK (BACKLINK)

DATA LAMAN WEB UPM: PAUTAN MASUK

9,377,910

MUKA SURAT

2.1	Data PAUTAN MASUK: <b>FAKULTI</b>	10
2.2	Data PAUTAN MASUK: <b>INSTITUT</b>	12
2.3	Data PAUTAN MASUK: <b>PUSAT</b>	14
2.4	Data PAUTAN MASUK: <b>PEJABAT / JABATAN / BAHAGIAN</b>	16
2.5	Data PAUTAN MASUK: <b>KOLEJ</b>	18
2.6	Data PAUTAN MASUK : <b>PERKHIDMATAN</b>	19

---

DEFINISI                      Jumlah pautan masuk yang diterima laman web PTJ dari laman web luar UPM.

---

SUMBER DATA              <https://www.ahrefs.com>

---

## DATA PAUTAN MASUK: FAKULTI

■ Tertinggi dalam bulan semasa

ALAMAT URL	2-Jan	3-Feb	2-Mar	1-Apr	4-Mei	1-Jun
MEDIC	16,112	17,152	17,320	17,676	17,676	14,282
ENG	10,358	10,493	10,372	8,646	7,157	6,558
FBMK	4,260	4,245	4,243	3,983	3,105	3,513
VET	4,134	4,248	4,387	4,345	3,220	3,300
ECON	4,212	4,243	4,205	3,820	3,168	2,973
FSKTM	4,023	4,029	4,044	3,408	2,789	2,600
BTU	2,287	2,359	2,344	2,296	3,028	2,592
AGRI	2,820	3,415	3,434	3,223	2,481	2,226
FRSB	2,329	2,378	2,344	2,253	2,174	2,225
SCIENCE	1,935	1,919	1,874	1,728	1,359	1,336
EDUC	2,072	2,142	1,672	1,550	1,320	1,294
ECO1	1,048	1,058	1,090	1,027	724	756
BIOTECH	740	757	751	743	540	553
FOOD	521	559	558	587	434	407
FORENV	-	-	-	-	0	16
ENV	1,164	1,152	1,155	-	-	-
FORR	707	710	701	-	-	-
PURATA	3,670	3,804	3,781	3,949	3,278	2,975

JADUAL 2.1 (a): Data Pautan Masuk Fakulti

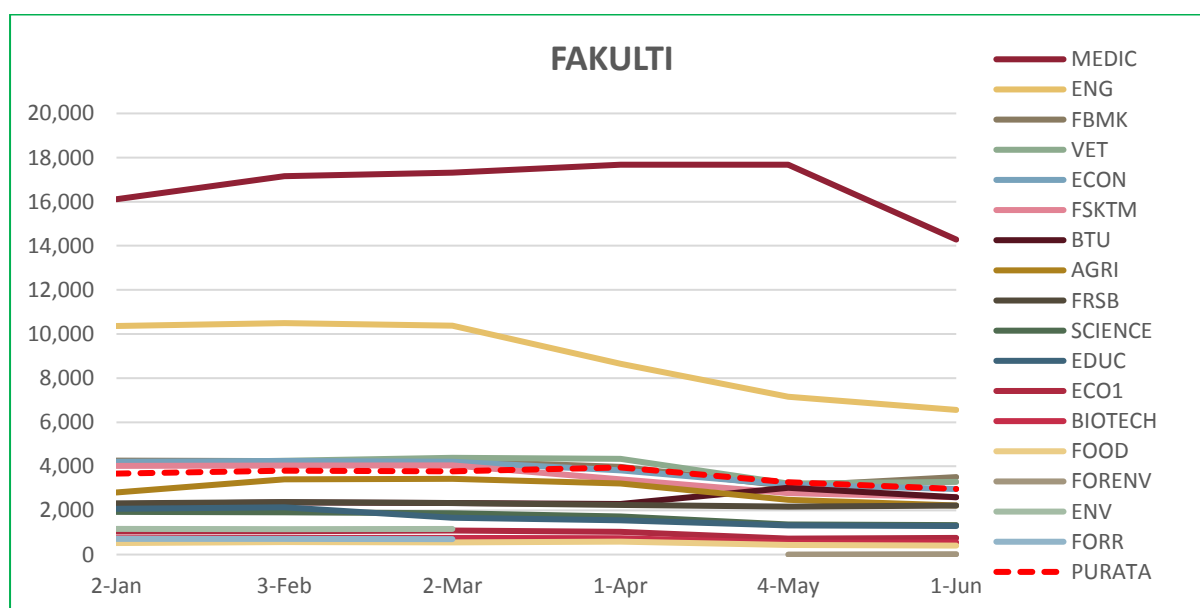

RAJAH 2.1: Data Pautan Masuk Fakulti

## DATA PAUTAN MASUK: INSTITUT

■ Tertinggi dalam bulan semasa

ALAMAT URL	2-Jan	3-Feb	2-Mar	1-Apr	4-May	1-Jun
INTROP	3,526	4,630	4,467	4,161	4,516	5,047
ITMA	14,116	13,956	13,214	9,698	2,181	1,052
IBS	1,084	1,087	1,099	1,114	916	781
HALAL	854	858	884	906	771	780
IKDPM	590	581	576	597	432	433
MYAGEING	26	51	210	303	316	357
IPSAS	12,260	24,487	24,505	2,466	213	217
INSPERM	278	263	246	263	201	206
ITAFOS	135	146	147	160	165	172
IKP	27	19	15	33	31	35
I-AQUAS	0	0	1	11	22	23
PURATA	2,991	4,189	4,124	1,792	888	828

JADUAL 2.2 (a): Data Pautan Masuk Institut

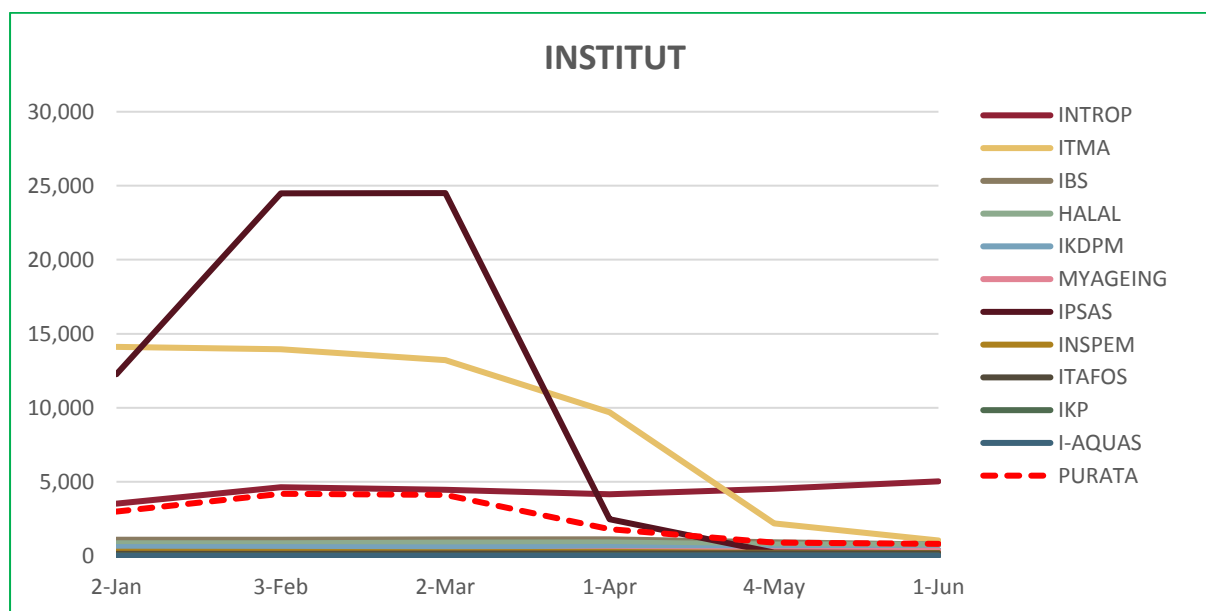

RAJAH 2.2: Data Pautan Masuk Institut

## DATA PAUTAN MASUK: PUSAT

■ Tertinggi dalam bulan semasa

ALAMAT URL	3-Jan	3-Feb	3-Mar	1-Apr	5-May	1-Jun
WAZAN	50,237	49,730	46,484	37,662	35,347	40,541
CARE	3,643	3,738	3,834	3,953	3,993	4,057
ASASI	2,558	2,580	2,584	2,577	2,486	1,964
ALUMNI	1,230	1,231	1,232	1,182	707	791
PIC	891	869	866	868	726	765
PKKSSAAS	376	378	379	392	401	582
PKU	100	117	119	407	565	540
RMC	627	621	616	572	506	494
INTL	159	192	201	235	303	327
I-SUKAN	268	266	258	245	196	216
IDEC	481	516	383	374	189	201
CADE	143	149	158	153	153	159
CEM	45	46	47	51	83	99
PKK	77	78	80	98	87	93
UCTC	59	62	63	79	83	89
CALC	36	38	40	46	49	53
PPDN	19	20	20	30	44	48
CQA	16	16	15	27	36	39
CIRNET	7	7	9	20	28	30
PURATA	3,209	3,192	3,020	2,577	2,420	2,689

JADUAL 2.3 (a): Data Pautan Masuk Pusat

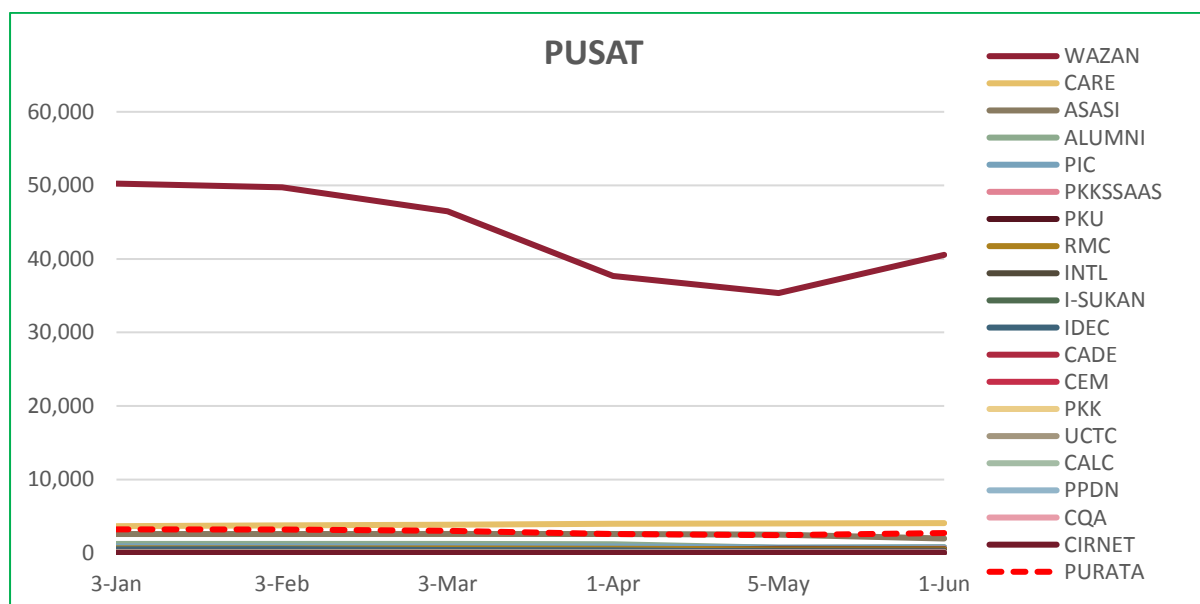

RAJAH 2.3: Data Pautan Masuk Pusat



## DATA PAUTAN MASUK: PEJABAT / JABATAN / BAHAGIAN

■ Tertinggi dalam bulan semasa

ALAMAT URL	6-Jan	3-Feb	3-Mar	1-Apr	5-May	1-Jun
PNC	50,347	49,847	46,574	40,099	38,995	42,896
AKADEMIK	8,542	8,800	9,953	12,035	8,821	9,372
BKU	94	95	130	2,242	3,469	3,582
SGS	6,309	6,474	6,431	5,633	2,494	3,579
PENDAFTAR	1,968	1,965	1,964	1,937	1,803	2,177
HEP	1,378	1,362	1,327	1,239	1,003	1,902
COSCOMM	1,095	1,099	1,097	1,100	1,136	1,190
OSH	132	129	124	147	151	149
TNCPI	76	78	81	101	108	136
BURSAR	98	116	116	116	119	124
AUDIT	80	81	83	82	63	116
DEVEL	72	64	69	77	75	74
TNCJINM	37	37	37	43	52	54
PPUU	14	15	15	30	47	50
BKUPM	9	11	12	22	31	33
PURATA	4,683	4,678	4,534	4,327	3,891	4,362

JADUAL 2.4 (a): Data Pautan Masuk Pejabat / Jabatan / Bahagian

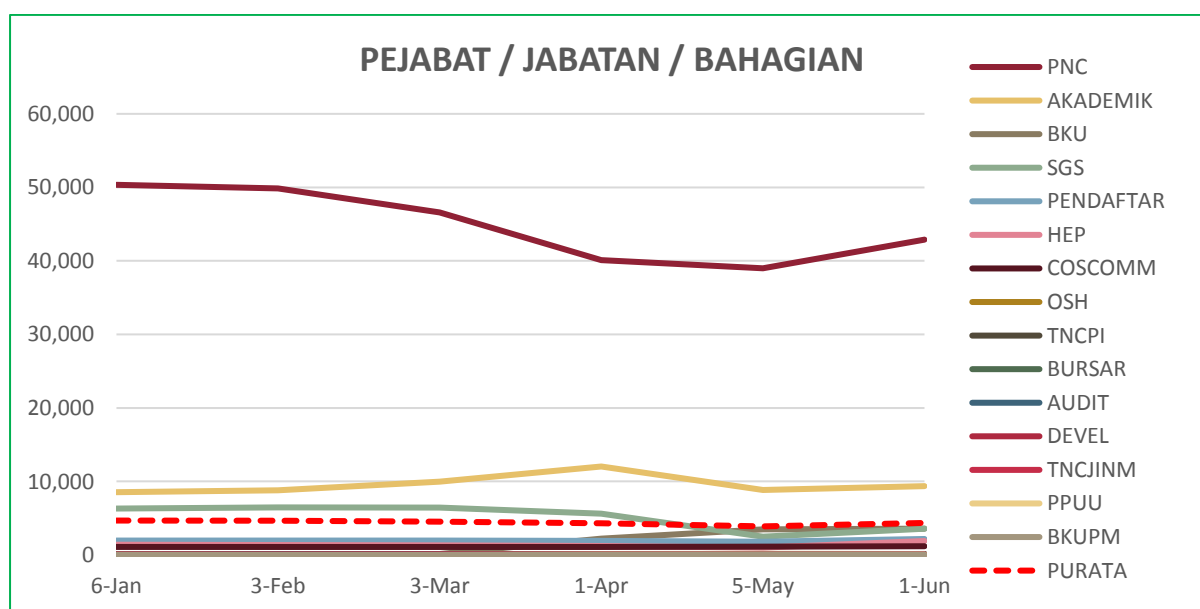

RAJAH 2.4: Data Pautan Masuk Pejabat / Jabatan / Bahagian

## DATA PAUTAN MASUK: KOLEJ

■ Tertinggi dalam bulan semasa

ALAMAT URL	6-Jan	4-Feb	3-Mar	2-Apr	5-May	2-Jun
KOSASS	893	896	900	875	494	676
K17	734	739	742	609	395	398
KPZ	363	362	364	359	313	298
KTDI	255	253	253	246	150	153
K12	182	181	183	187	137	141
KC	136	138	140	146	102	121
K13	134	134	137	144	94	125
K10	105	104	105	123	79	97
K14	17	16	18	28	31	35
PURATA	313	314	316	302	199	227

JADUAL 2.5 (a): Data Pautan Masuk Kolej

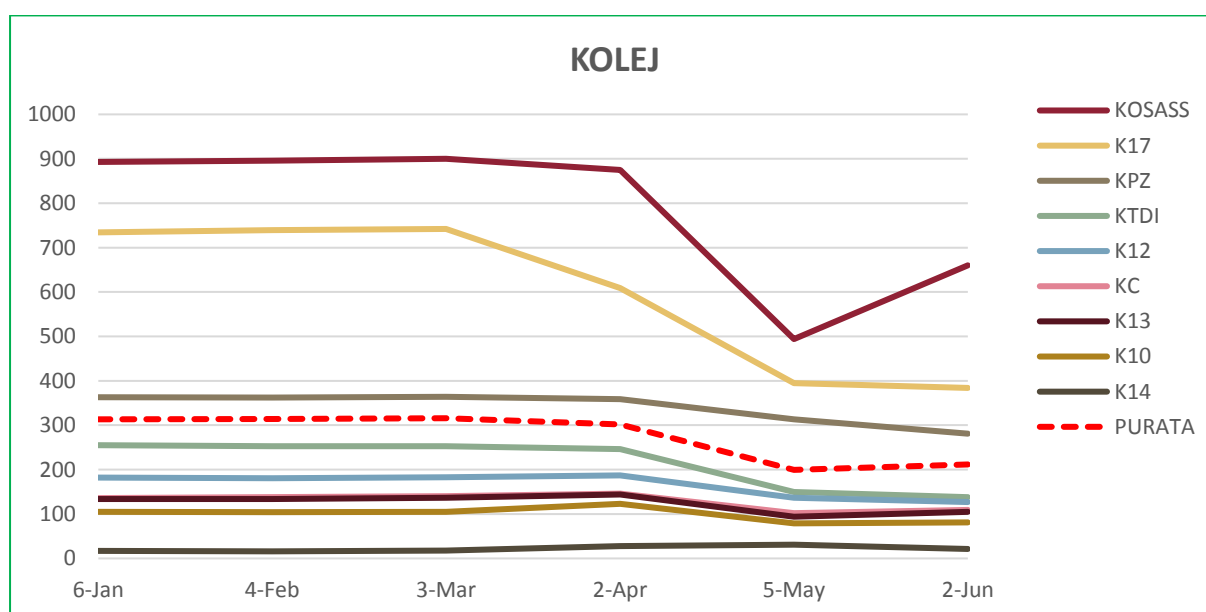

RAJAH 2.5: Data Pautan Masuk Kolej

## DATA PAUTAN MASUK: PERKHIDMATAN

■ Tertinggi dalam bulan semasa

ALAMAT URL	6-Jan	4-Feb	4-Mar	2-Apr	5-May	2-Jun
LIB	55,585	70,614	79,869	86,179	85,095	83,926
PENERBIT	18,393	19,446	19,660	5,594	13,001	14,503
TPU	11,264	11,565	11,866	9,807	8,196	12,117
SCIENCEPARK	9,364	9,202	9,243	9,230	9,211	9,168
SUKAN	492	495	497	510	516	558
PALAPES	152	152	156	172	170	205
HPUPM	16	16	12	37	38	44
PURATA	13,609	15,927	17,329	15,933	16,604	17,217

JADUAL 2.6 (a): Data Pautan Masuk

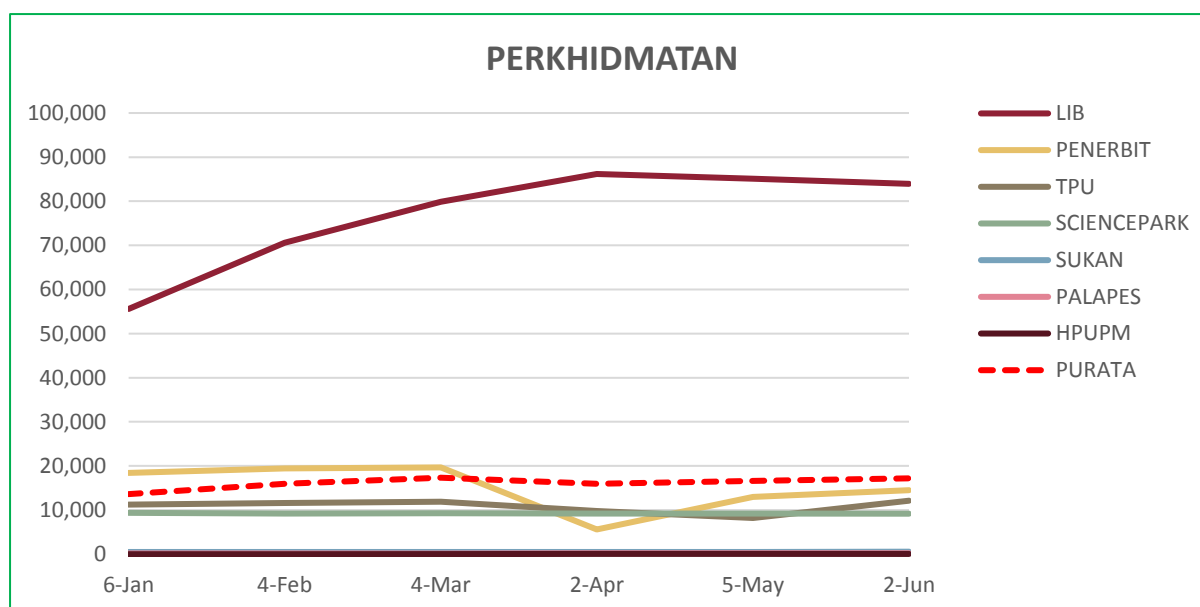

RAJAH 2.6: Data Pautan Masuk Perkhidmatan

# 3.0

## DATA LAMAN WEB PTJ: DOMAIN

DATA LAMAN WEB UPM: DOMAIN

12,217

MUKA SURAT

3.1	Data DOMAIN: FAKULTI	17
3.2	Data DOMAIN: INSTITUT	18
3.3	Data DOMAIN: PUSAT	19
3.4	Data DOMAIN: PEJABAT/ JABATAN/ BAHAGIAN	20
3.5	Data DOMAIN: KOLEJ	21
3.6	Data DOMAIN: PERKHIDMATAN	22

---

DEFINISI                      Jumlah domain luar yang membuat pautan masuk ke laman web PTJ.

---

SUMBER DATA              <https://www.ahrefs.com>

---

## DATA DOMAIN: FAKULTI

■ Tertinggi dalam bulan semasa

ALAMAT URL	2-Jan	3-Feb	2-Mar	1-Apr	4-Mei	1-Jun
ENG	499	498	506	506	525	536
ECON	323	330	331	320	320	334
MEDIC	288	289	295	272	285	288
AGRI	225	228	228	225	228	241
VET	223	228	227	225	227	234
FBMK	213	215	210	209	211	220
BTU	193	196	197	194	200	208
EDUC	148	155	156	152	156	164
FRSB	135	136	137	144	141	151
FSKTM	146	147	146	142	139	148
SCIENCE	129	128	126	118	113	115
ECO1	89	95	98	94	99	104
BIOTECH	97	101	98	95	98	103
FOOD	86	86	84	84	88	99
FORENV	-	-	-	-	0	88
ENV	97	99	99	-	-	-
FORR	84	86	83	-	-	-
PURATA	186	189	189	199	189	202

JADUAL 3.1: Data Domain Fakulti

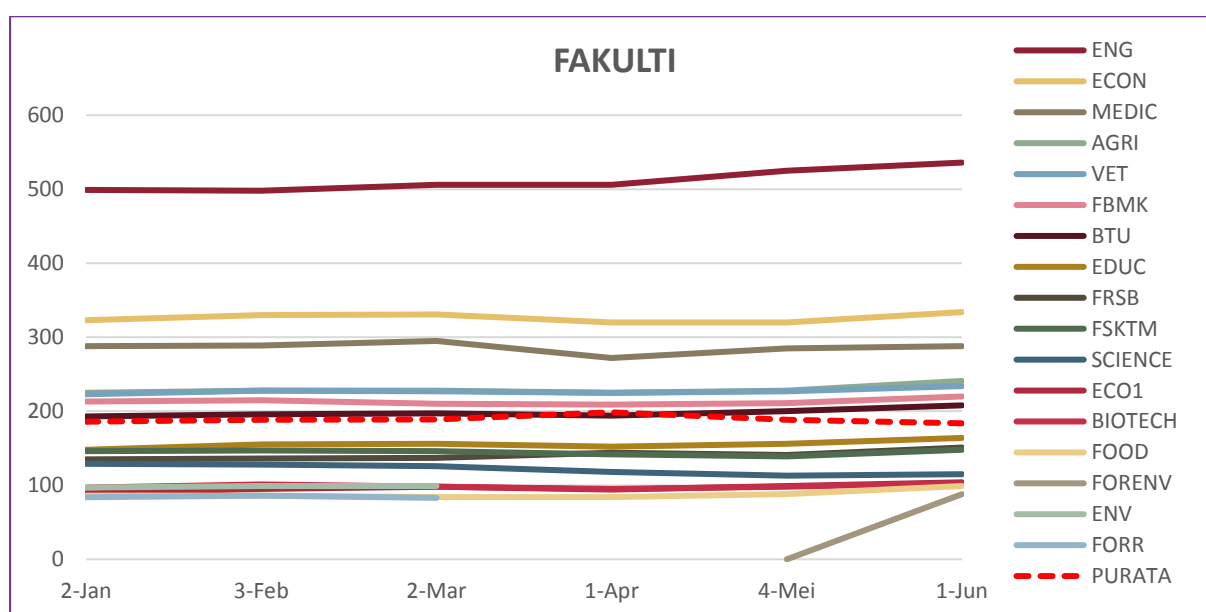

RAJAH 3.1: Data Domain Fakulti

## DATA DOMAIN: INSTITUT

■ Tertinggi dalam bulan semasa

ALAMAT URL	3-Jan	3-Feb	2-Mar	1-Apr	4-Mei	1-Jun
ITMA	110	117	118	113	119	121
IBS	97	96	94	93	94	94
INTROP	78	82	83	90	90	92
HALAL	57	59	60	59	63	65
INSPEM	51	52	48	49	50	50
IPSAS	51	50	49	48	47	49
IKDPM	42	43	42	42	45	46
ITAFOS	27	28	29	30	36	40
MYAGEING	12	12	12	12	13	13
IKP	6	6	4	5	5	5
I-AQUAS	0	0	1	1	2	2
PURATA	48	50	49	49	51	52

JADUAL 3.2: Data Domain Institut

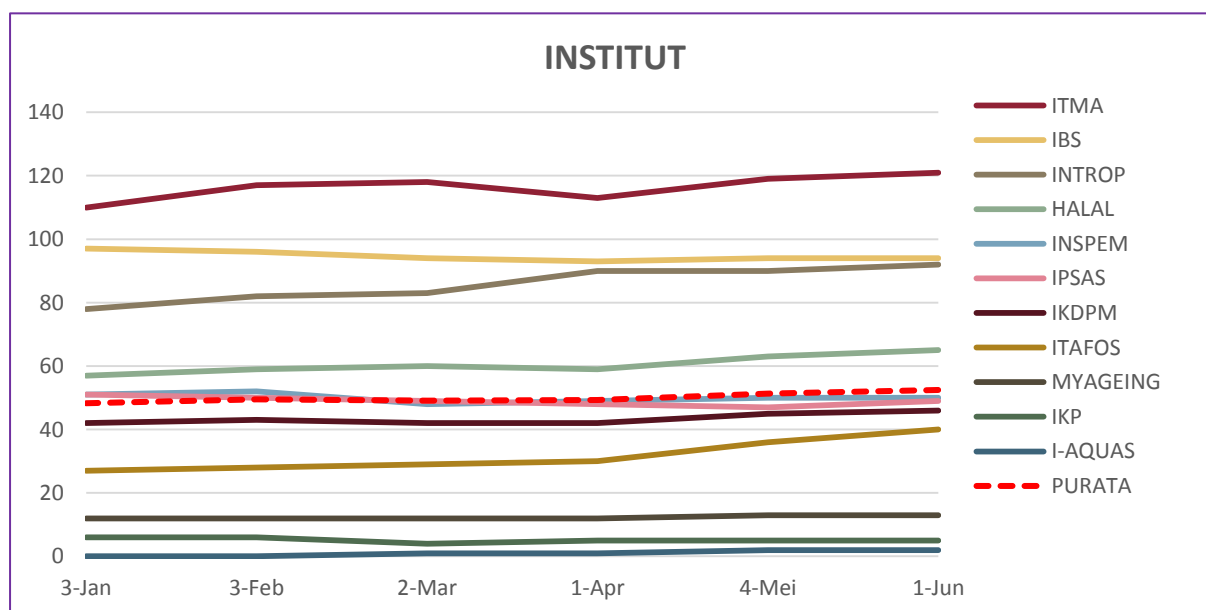

RAJAH 3.2: Data Domain Institut

## DATA DOMAIN: PUSAT

■ Tertinggi dalam bulan semasa

ALAMAT URL	3-Jan	3-Feb	3-Mar	1-Apr	5-Mei	1-Jun
RMC	72	72	73	73	76	76
ASASI	61	66	68	65	65	65
CARE	61	60	60	59	58	61
PKU	29	29	31	37	44	47
INTL	30	30	30	35	37	40
IDEC	21	24	24	27	36	37
PIC	31	30	30	30	31	33
CADE	19	22	23	26	29	30
ALUMNI	25	25	25	25	29	29
UCTC	30	31	29	27	27	29
I-SUKAN	27	27	27	24	26	28
PPDN	18	19	18	18	21	22
PKK	20	21	21	19	20	20
WAZAN	10	11	12	13	18	19
CEM	12	10	11	9	12	14
PKKSSAAS	7	8	7	7	8	9
CALC	6	7	6	7	7	7
CIRNET	3	3	3	3	4	4
CQA	2	2	1	1	3	3
PURATA	25	26	26	27	29	30

JADUAL 3.3: Data Domain Pusat

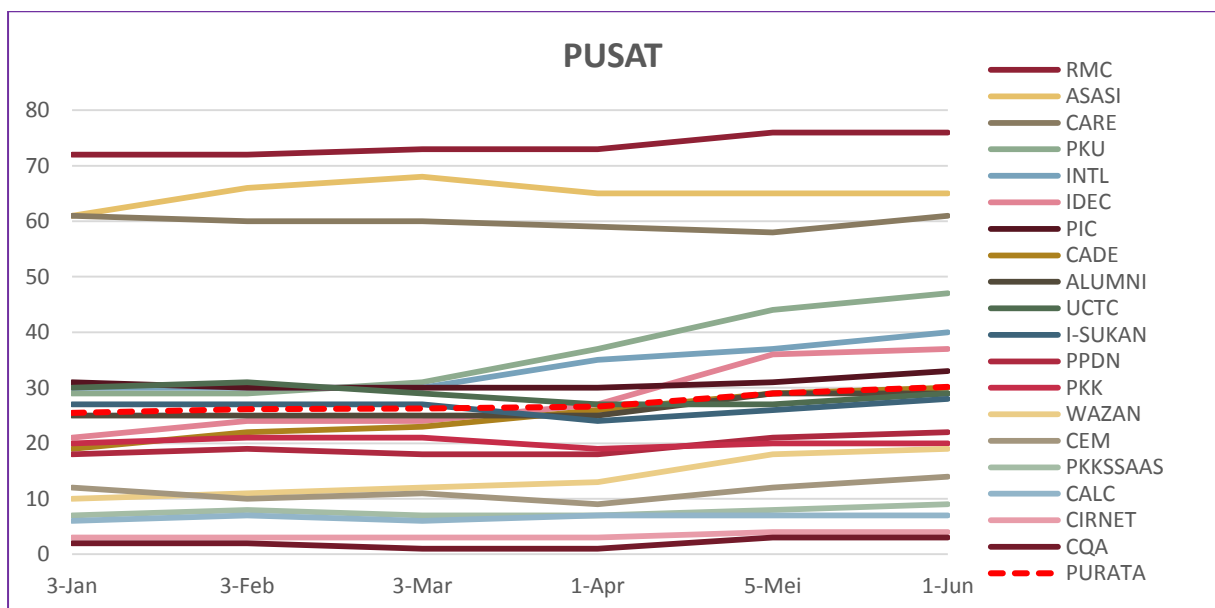

RAJAH 3.3: Data Domain Pusat

## DATA DOMAIN: PEJABAT / JABATAN / BAHAGIAN

■ Tertinggi dalam bulan semasa

ALAMAT URL	6-Jan	3-Feb	3-Mar	1-Apr	5-Mei	1-Jun
SGS	197	207	201	200	215	226
AKADEMIK	150	150	154	151	155	162
PENDAFTAR	105	110	100	108	113	114
COSCOMM	79	80	82	81	82	83
HEP	78	78	75	78	79	82
BURSAR	29	34	36	40	41	42
PNC	26	28	30	33	31	32
TNCPI	23	25	24	24	25	26
DEVEL	19	16	17	16	15	16
TNCJINM	8	8	9	9	10	11
PPUU	6	7	5	7	10	10
OSH	5	6	6	7	9	9
AUDIT	9	10	10	10	8	8
BKUPM	4	6	6	7	8	8
BKU	4	4	4	4	6	6
PURATA	49	51	51	52	54	56

JADUAL 3.4: Data Domain Pejabat / Jabatan / Bahagian

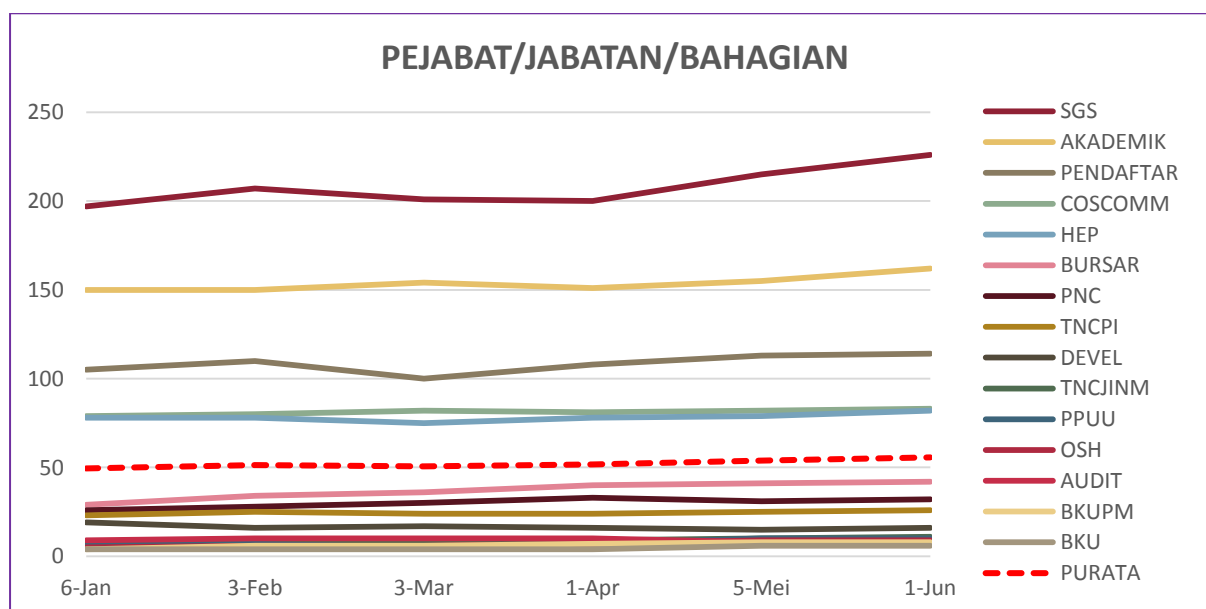

RAJAH 3.4: Data Domain Pejabat / Jabatan / Bahagian



## DATA DOMAIN: KOLEJ

■ Tertinggi dalam bulan semasa

ALAMAT URL	6-Jan	4-Feb	3-Mar	2-Apr	5-Mei	2-Jun
KOSASS	18	19	20	20	23	25
KTDI	20	20	20	19	18	19
KC	13	14	14	13	13	14
K17	10	10	11	10	12	13
K13	7	7	8	9	11	12
KPZ	10	10	10	10	10	12
K12	6	6	6	7	9	9
K10	5	5	5	5	6	7
K14	3	3	3	3	4	5
PURATA	10	10	11	11	12	13

JADUAL 3.5: Data Domain Kolej

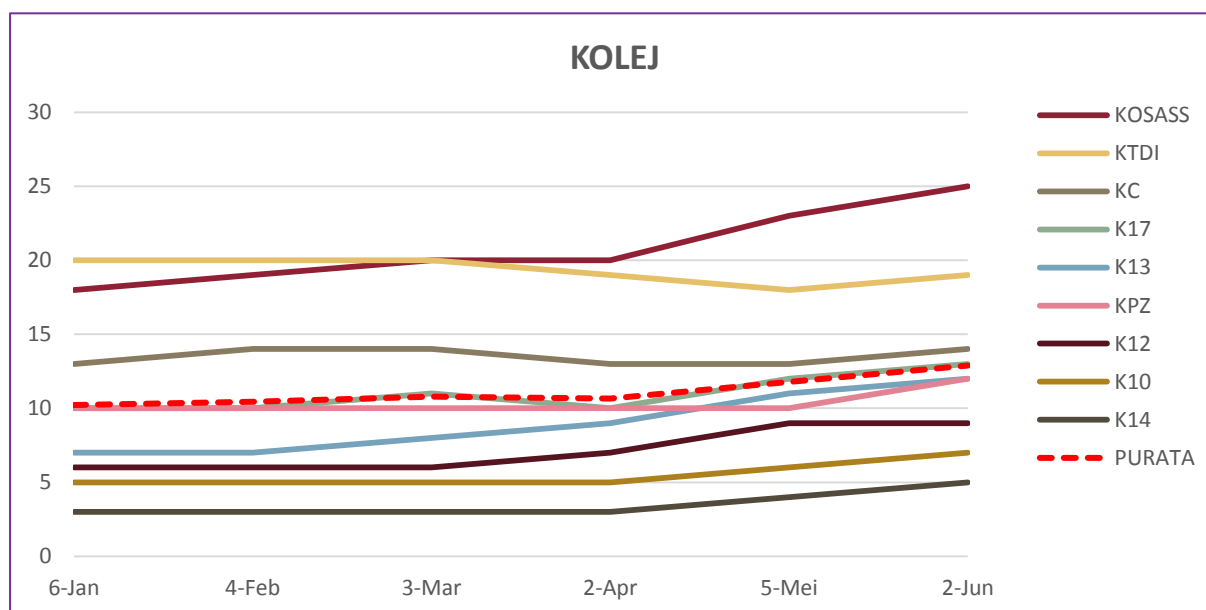

RAJAH 3.5: Data Domain Kolej

## DATA DOMAIN: PERKHIDMATAN

■ Tertinggi dalam bulan semasa

ALAMAT URL	6-Jan	4-Feb	4-Mar	2-Apr	5-Mei	2-Jun
LIB	317	317	325	324	334	347
SCIENCEPARK	85	83	84	84	80	115
TPU	54	56	55	54	57	54
SUKAN	30	31	31	31	33	33
PENERBIT	22	21	23	25	30	26
HPUPM	8	8	8	10	14	17
PALAPES	7	7	8	8	10	10
PURATA	75	75	76	77	80	86

JADUAL 3.6: Data Domain Perkhidmatan

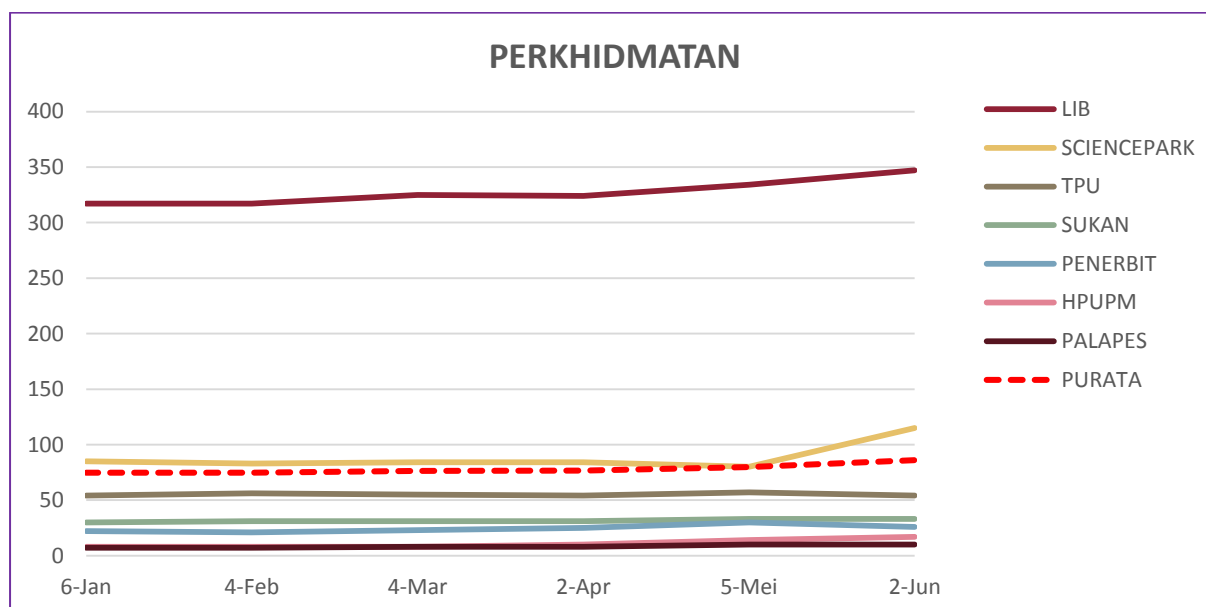

RAJAH 3.6: Data Domain Perkhidmatan

## 4.0

# DATA LAMAN WEB PTJ: ARTIKEL & BERITA

DATA LAMAN WEB UPM: ARTIKEL

86

DATA LAMAN WEB UPM: BERITA

2,656

MUKA SURAT

4.1 Data ARTIKEL & BERITA: **FAKULTI**

24

4.2 Data ARTIKEL & BERITA: **INSTITUT**

25

4.3 Data ARTIKEL & BERITA: **PUSAT**

26

4.4 Data ARTIKEL & BERITA: **PEJABAT / JABATAN / BAHAGIAN**

27

4.5 Data ARTIKEL & BERITA: **KOLEJ**

28

4.6 Data ARTIKEL & BERITA: **PERKHIDMATAN**

29

---

DEFINISI                      JUMLAH artikel dan berita yang dihasilkan dan dipaparkan di laman web PTJ.

---

SUMBER DATA              <https://www.upm.edu.my/webinfo>

---

## DATA ARTIKEL & BERITA: FAKULTI

■ Tertinggi dalam bulan semasa

### ARTIKEL

ALAMAT URL	2-Jan	3-Feb	2-Mar	1-Apr	4-May	3-Jun
ECO1	146	150	150	154	154	162
BTU	62	64	72	86	92	96
VET	30	36	38	38	46	52
ENG	32	32	32	32	34	36
BIOTECH	24	24	24	24	24	24
MEDIC	18	18	18	20	20	22
FBMK	12	12	14	14	18	20
EDUC	16	16	16	16	16	16
ECON	12	12	12	12	12	12
FOOD	12	12	12	12	12	12
FSKTM	6	12	12	12	12	12
AGRI	8	8	8	8	10	12
FRSB	2	8	8	8	8	10
SCIENCE	4	4	4	4	4	10
FORENV	-	-	-	-	2	4
ENV	10	10	10	-	-	-
FORR	2	2	2	-	-	-
PURATA	25	26	27	31	31	33

JADUAL 4.1 (a): Data Artikel Fakulti

### BERITA

ALAMAT URL	2-Jan	3-Feb	2-Mar	2-Apr	4-May	3-Jun
BTU	654	656	676	688	690	694
ECO1	354	352	432	436	438	438
ENG	316	316	318	332	334	334
VET	214	228	242	248	254	268
BIOTECH	230	230	230	230	232	232
SCIENCE	212	216	218	222	226	228
MEDIC	140	144	154	168	180	186
AGRI	152	162	168	158	170	170
EDUC	138	138	138	138	138	138
ECON	114	114	114	116	116	116
FBMK	96	98	98	106	112	116
FSKTM	72	78	84	84	84	84
FRSB	68	72	72	72	72	76
FOOD	64	64	64	64	64	72
FORENV	-	-	-	-	42	64
ENV	76	76	76	-	-	-
FORR	42	42	42	-	-	-
PURATA	184	187	195	219	210	214

JADUAL 4.1 (b): Data Berita Fakulti

## DATA ARTIKEL & BERITA: INSTITUT

■ Tertinggi dalam bulan semasa

### ARTIKEL

ALAMAT URL	2-Jan	3-Feb	2-Mar	1-Apr	4-May	3-Jun
IPSAS	38	42	48	48	52	58
ITMA	26	30	34	36	38	40
HALAL	26	26	26	26	26	26
IKDPM	26	26	26	26	26	26
INSPEM	8	8	14	16	18	18
IBS	16	16	16	16	16	18
INTROP	14	14	14	16	16	16
MYAGEING	8	8	8	8	10	12
ITAFOS	8	8	8	8	8	8
I-AQUAS	2	2	2	8	8	8
IKP	4	4	4	4	4	4
PURATA	16	17	18	19	20	21

JADUAL 4.2 (a): Data Artikel Institut

### BERITA

ALAMAT URL	2-Jan	3-Feb	2-Mar	2-Apr	4-May	3-Jun
INSPEM	150	150	156	156	160	162
ITMA	140	142	142	144	144	144
IBS	32	32	116	122	122	122
ITAFOS	98	100	100	100	100	100
IPSAS	76	82	90	90	90	90
INTROP	78	78	78	78	78	78
IKDPM	72	72	72	72	72	74
IKP	58	58	58	60	60	60
HALAL	52	52	52	52	52	52
MYAGEING	40	40	40	40	40	40
I-AQUAS	2	2	2	8	8	8
PURATA	73	73	82	84	84	85

JADUAL 4.2 (b): Data Berita Institut

## DATA ARTIKEL & BERITA: PUSAT

■ Tertinggi dalam bulan semasa

### ARTIKEL

ALAMAT URL	2-Jan	3-Feb	2-Mar	2-Apr	4-May	3-Jun
PKK	62	94	94	96	96	96
PKU	66	72	72	72	72	72
INTL	56	58	62	62	66	68
IDEC	30	34	36	36	40	40
CIRNET	34	34	34	34	34	34
CEM	34	34	34	34	34	34
PIC	22	22	28	28	28	30
RMC	20	22	24	26	28	30
ALUMNI	20	20	22	22	22	22
ASASI	20	20	20	22	22	22
WAZAN	18	18	18	18	18	18
CQA	16	16	16	16	16	16
PKKSSAAS	14	14	14	14	14	14
PPDN	14	14	14	14	14	14
I-SUKAN	12	12	12	12	14	14
CALC	12	12	12	12	12	12
UCTC	2	2	2	6	6	10
CARE	2	2	2	2	2	6
CADE	2	2	2	2	2	2
PURATA	24	26	27	28	28	29

JADUAL 4.3 (a): Data Artikel Pusat

### BERITA

ALAMAT URL	2-Jan	3-Feb	2-Mar	2-Apr	4-May	3-Jun
WAZAN	280	1,688	296	300	312	320
IDEC	278	286	288	288	288	292
PKKSSAAS	208	210	210	214	214	214
ASASI	174	176	176	180	180	182
PKU	154	154	152	154	154	154
INTL	136	142	142	150	152	152
RMC	130	130	130	142	146	146
UCTC	142	142	142	130	142	142
I-SUKAN	126	128	130	130	130	130
ALUMNI	116	118	124	124	124	128
PIC	108	114	118	120	120	126
PKK	106	106	106	106	118	124
CIRNET	108	108	108	108	108	108
CARE	96	96	96	96	96	96
CQA	90	90	90	90	90	90
CALC	74	76	80	80	82	84
CEM	62	64	64	64	64	64
CADE	38	42	44	44	44	44
PPDN	14	14	14	14	14	14
PURATA	128	204	132	133	136	137

JADUAL 4.3 (b): Data Berita Pusat

## DATA ARTIKEL & BERITA: PEJABAT / JABATAN / BAHAGIAN

■ Tertinggi dalam bulan semasa

### ARTIKEL

ALAMAT URL	2-Jan	3-Feb	2-Mar	2-Apr	4-May	3-Jun
HEP	82	84	84	84	96	96
AUDIT	36	36	42	46	52	56
PNC	34	34	34	40	46	52
TNCJINM	34	34	36	36	36	36
BKU	24	28	28	28	28	28
PENDAFTAR	16	16	18	22	24	26
OSH	22	22	22	22	22	22
BURSAR	22	22	22	22	22	22
COSCOMM	8	22	22	22	22	22
SGS	20	20	20	20	20	20
BKUPM	12	12	12	12	12	16
DEVEL	8	8	8	8	12	12
PPUU	10	10	10	10	10	10
TNCPI	8	8	8	8	8	8
AKADEMIK	8	8	8	8	8	8
PURATA	23	24	25	26	28	29

JADUAL 4.4 (a): Data Artikel Pejabat / Jabatan / Bahagian

### BERITA

ALAMAT URL	2-Jan	3-Feb	2-Mar	2-Apr	4-May	3-Jun
SGS	274	274	274	274	274	274
PNC	216	216	216	218	224	230
HEP	184	186	188	188	204	206
PENDAFTAR	154	158	158	162	162	162
COSCOMM	94	94	94	106	136	136
AUDIT	96	98	102	102	114	116
TNCJINM	84	88	94	94	108	114
DEVEL	92	92	92	92	92	92
AKADEMIK	74	74	74	76	80	80
BURSAR	66	66	74	74	78	78
BKU	64	68	72	72	72	72
TNCPI	64	64	64	64	64	64
OSH	38	38	38	38	38	38
BKUPM	64	30	30	30	30	38
PPUU	12	12	12	12	12	12
PURATA	105	104	105	107	113	114

JADUAL 4.4 (b): Data Berita Pejabat / Jabatan / Bahagian

## DATA ARTIKEL & BERITA: KOLEJ

■ Tertinggi dalam bulan semasa

### ARTIKEL

ALAMAT URL	2-Jan	3-Feb	2-Mar	2-Apr	4-May	3-Jun
K17	22	22	22	22	22	22
KOSASS	18	20	20	20	20	20
KC	18	18	18	20	20	20
KPZ	18	18	18	18	18	20
K10	14	14	14	14	14	18
K13	4	12	12	14	14	14
KTDI	10	10	10	10	10	14
K12	6	6	10	10	10	10
K14	6	6	8	8	8	8
PURATA	13	14	15	15	15	16

JADUAL 4.5 (a): Data Artikel Kolej

### BERITA

ALAMAT URL	2-Jan	3-Feb	2-Mar	2-Apr	4-May	3-Jun
K10	196	196	224	228	228	228
K12	152	158	166	172	178	178
K14	140	140	146	148	148	148
KTDI	90	90	90	90	90	94
KOSASS	72	82	82	82	84	84
K17	62	62	62	62	62	62
K13	16	38	50	54	54	54
KPZ	42	42	42	42	42	42
KC	28	28	48	30	30	30
PURATA	89	93	101	101	102	102

JADUAL 4.5 (b): Data Berita Kolej



## DATA ARTIKEL & BERITA: PERKHIDMATAN

■ Tertinggi dalam bulan semasa

### ARTIKEL

ALAMAT URL	2-Jan	3-Feb	2-Mar	2-Apr	4-May	3-Jun
SCIENCEPARK	74	80	86	86	86	92
LIB	10	18	30	44	50	78
HPUPM	14	16	16	12	38	62
PENERBIT	12	12	12	20	22	22
TPU	18	18	18	18	18	18
SUKAN	6	6	6	6	6	6
PALAPES	2	2	2	2	2	2
PURATA	19	22	24	27	32	40

JADUAL 4.6 (a): Data Artikel Perkhidmatan

### BERITA

ALAMAT URL	2-Jan	3-Feb	2-Mar	2-Apr	4-May	3-Jun
SCIENCEPARK	200	206	212	218	218	224
LIB	82	92	118	122	132	142
TPU	118	120	120	120	120	120
PENERBIT	108	108	108	110	114	114
HPUPM	16	20	30	42	48	50
SUKAN	44	44	44	44	44	44
PALAPES	6	6	6	6	6	6
PURATA	82	85	91	95	97	100

JADUAL 4.6 (b): Data Berita Perkhidmatan

# 5.0

## DATA LAMAN WEB PTJ: MEDIA SOSIAL (*FOLLOWER*)

DATA LAMAN WEB UPM: MEDIA SOSIAL		<b>213,391</b>
FACEBOOK (FAN PAGE)	INSTAGRAM	TWITTER
180,991	18,700	13,700

MUKA SURAT

5.1	Data MEDIA SOSIAL: <b>FAKULTI</b>	31
5.2	Data MEDIA SOSIAL: <b>INSTITUT</b>	32
5.3	Data MEDIA SOSIAL: <b>PUSAT</b>	33
5.4	Data MEDIA SOSIAL: <b>PEJABAT / JABATAN / BAHAGIAN</b>	34
5.5	Data MEDIA SOSIAL: <b>KOLEJ</b>	35
5.6	Data MEDIA SOSIAL: <b>PERKHIDMATAN</b>	36

DEFINISI Jumlah bilangan pengikut (follower) bagi media sosial rasmi PTJ.

SUMBER DATA **Facebook, Instagram, Twitter**

NOTA

1. Statistik hanya melibatkan bilangan *FOLLOWER* sahaja.
2. Bagi FACEBOOK, perlu diwujudkan menggunakan kategori FAN PAGE untuk dapatkan FOLLOWER.

## DATA MEDIA SOSIAL (*FOLLOWER*): FAKULTI

■ Tertinggi dalam bulan semasa

■ Tertinggi dalam media Sosial

	FACEBOOK (FAN PAGE)	INSTAGRAM	TWITTER	
ALAMAT URL	3-Jun	3-Jun	3-Jun	JUMLAH
BTU	10,540	2,185	T	12,725
AGRI	2,887	762	160	3,809
ECON	3,010	271	T	3,281
ENG	3,195	T	T	3,195
MEDIC	2,486	T	T	2,486
FORENV	2,355	T	T	2,355
FOOD	2,257	T	T	2,257
ECO1	1,756	134	14	1,904
VET	820	720	T	1,540
BIOTECH	1,496	T	T	1,496
FSKTM	1,308	T	T	1,308
FBMK	1,027	T	T	1,027
FRSB	731	T	T	731
SCIENCE	672	T	T	672
EDUC	143	T	T	143

JADUAL 5.1: Data Media Sosial (*Follower*) Fakulti

(T) – Tiada

## DATA MEDIA SOSIAL (*FOLLOWER*): INSTITUT

- Tertinggi dalam bulan semasa
- Tertinggi dalam media sosial

	FACEBOOK (FAN PAGE)	INSTAGRAM	TWITTER	
ALAMAT URL	3-Jun	3-Jun	3-Jun	JUMLAH
INSPEM	3,380	626	118	4,124
HALAL	2,842	171	T	3,013
MYAGEING	709	1,539	T	2,248
INTROP	678	192	T	870
IPSAS	780	79	T	859
IBS	536	100	T	636
ITMA	408	189	T	597
ITAFOS	436	36	T	472
IKDPM	151	T	T	151
IKP	T	T	1	1
I-AQUAS	0	T	T	0

JADUAL 5.2: Data Media Sosial (*Follower*) Institut

(T) – Tiada

## DATA MEDIA SOSIAL (*FOLLOWER*): PUSAT

- Tertinggi dalam bulan semasa
- Tertinggi dalam media sosial

	FACEBOOK (FAN PAGE)	INSTAGRAM	TWITTER	
ALAMAT URL	3-Jun	3-Jun	3-Jun	JUMLAH
ALUMNI	12,617	3,174	464	16,255
I-SUKAN	8,633	891	T	9,524
CEM	3,719	2,657	T	6,376
PKK	4,746	699	182	5,627
ASASI	3,531	1,816	220	5,567
INTL	1,794	2,389	T	4,183
PIC	3,199	296	T	3,495
UCTC	3,102	384	T	3,486
PKU	1,934	197	1,066	3,197
WAZAN	2,459	T	155	2,614
CARE	2,534	T	T	2,534
CADE	1,167	439	T	1,606
RMC	1,216	82	T	1,298
PKKSSAA	959	220	T	1,179
IDEC	998	118	8	1,124
CALC	966	T	T	966
CQA	261	101	T	362
PPDN	172	T	25	197
CIRNET	103	T	T	103

JADUAL 5.3: Data Media Sosial (*Follower*) Pusat

(T) – Tiada

## DATA MEDIA SOSIAL (*FOLLOWER*): PEJABAT / JABATAN / BAHAGIAN

- Tertinggi dalam bulan semasa
- Tertinggi dalam media sosial

	FACEBOOK (FAN PAGE)	INSTAGRAM	TWITTER	
ALAMAT URL	3-Jun	3-Jun	3-Jun	JUMLAH
HEP	22,095	2,985	110	25,190
SGS	5,845	232	T	6,077
BKU	4,682	427	T	5,109
BKUPM	2,699	T	T	2,699
COSCOMM	1,014	59	4	1,077
PNC	833	T	8	841
PENDAFTAR	708	91	T	799
OSH	405	T	T	405
DEVEL	304	49	T	353
AUDIT	165	121	T	286
BURSAR	252	T	T	252
TNCJINM	80	T	T	80
TNCPI	77	T	T	77
AKADEMIK	GP	T	T	0
PPUU	T	T	T	0

JADUAL 5.4: Data Media Sosial (*Follower*) Pejabat / Jabatan / Bahagian

(GP) – FACEBOOK kategori GROUP PAGE  
(T) – Tiada

## DATA MEDIA SOSIAL (*FOLLOWER*): KOLEJ

- Tertinggi dalam bulan semasa
- Tertinggi dalam media sosial

ALAMAT URL	FACEBOOK (FAN PAGE)	INSTAGRAM	TWITTER	JUMLAH
	4-Jun	4-Jun	4-Jun	
K10	3,724	1,739	1,070	6,533
KPZ	1,671	1,548	1,217	4,436
KTDI	1,550	1,756	453	3,759
K12	1,618	1,357	724	3,699
KOSASS	1,195	1,662	548	3,405
K13	1,749	1,372	267	3,388
KC	476	1,053	1,008	2,537
K14	397	647	592	1,636
K17	733	T	378	1,111

JADUAL 5.5: Data Media Sosial (*Follower*) Kolej

(T) – Tiada

## DATA MEDIA SOSIAL (*FOLLOWER*): PERKHIDMATAN

- Tertinggi dalam bulan semasa
- Tertinggi dalam media sosial

	FACEBOOK (FAN PAGE)	INSTAGRAM	TWITTER	
ALAMAT URL	4-Jun	4-Jun	4-Jun	JUMLAH
LIB	5,748	T	643	6,391
SCIENCEPARK	3,548	918	T	4,466
TPU	4,031	375	T	4,406
HPUPM	3,433	718	139	4,290
PALAPES	2,192	T	547	2,739
SUKAN	1,992	T	134	2,126
PENERBIT	138	T	109	247

JADUAL 6.6: Data Media Sosial (*Follower*) Perkhidmatan

(T) – Tiada



# 6.0

## DATA LAMAN WEB PTJ: BROKENLINK

DATA LAMAN WEB UPM: BROKENLINK

23,599

MUKA SURAT

6.1	Data BROKENLINK: <b>FAKULTI</b>	38
6.2	Data BROKENLINK: <b>INSTITUT</b>	39
6.3	Data BROKENLINK: <b>PUSAT</b>	40
6.4	Data BROKENLINK: <b>PEJABAT / JABATAN / BAHAGIAN</b>	41
6.5	Data BROKENLINK: <b>KOLEJ</b>	42
6.6	Data BROKENLINK: <b>PERKHIDMATAN</b>	43

---

DEFINISI                      Jumlah pautan ke laman web luar UPM yang tidak berfungsi (laman web tidak dapat dipaparkan atau menerima kod ralat).

---

SUMBER DATA              <https://www.upm.edu.my/webinfo>

---

## DATA BROKENLINK: FAKULTI

■ Tertinggi dalam bulan semasa

ALAMAT URL	2-Jan	17-Feb	2-Mar	2-Apr	5-Mei	1-Jun
FRSB	482	1,012	928	525	722	627
BIOTECH	557	1,064	1050	555	566	554
FOOD	436	401	405	435	430	434
ECON	12	658	6	4	963	126
SCIENCE	2	918	950	2	10	8
FORENV	-	-	-	-	344	6
FBMK	6	6	8	6	8	6
MEDIC	8	8	8	8	2	6
EDUC	4	596	610	645	971	2
FSKTM	0	2	4	2	4	2
AGRI	4	0	0	0	0	2
ENG	805	0	0	0	6	1
VET	10	4	2	2	97	0
ECO1	2	7	0	4	2	0
BTU	0	0	0	0	0	0
FORR	236	223	221	-	-	-
ENV	0	2	4	-	-	-
PURATA	166	334	284	156	275	118

JADUAL 6.1: Data Brokenlink Fakulti

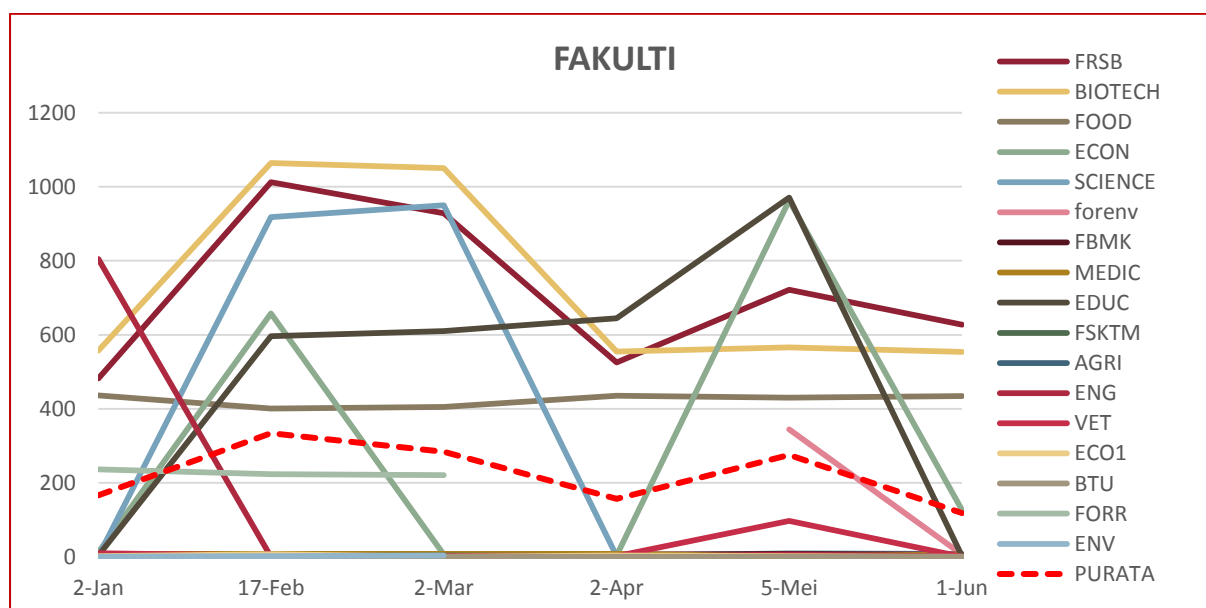

RAJAH 6.1: Data Brokenlink Fakulti

## DATA BROKENLINK: INSTITUT

■ Tertinggi dalam bulan semasa

ALAMAT URL	2-Jan	17-Feb	2-Mar	2-Apr	5-Mei	2-Jun
ITAFOS	460	461	445	462	1,086	860
IKP	242	478	474	548	628	684
IKDPM	631	629	955	621	303	295
ITMA	0	0	0	0	2	2
IBS	4	373	2	4	819	0
HALAL	432	910	435	452	639	0
IPSAS	0	547	548	573	582	0
INSPEM	0	0	0	560	549	0
INTROP	1,556	1,786	1,750	946	6	0
MYAGEING	0	278	305	0	4	0
I-AQUAS	0	0	0	0	0	0
PURATA	302	497	447	379	420	167

JADUAL 6.2: Data Brokenlink Institut

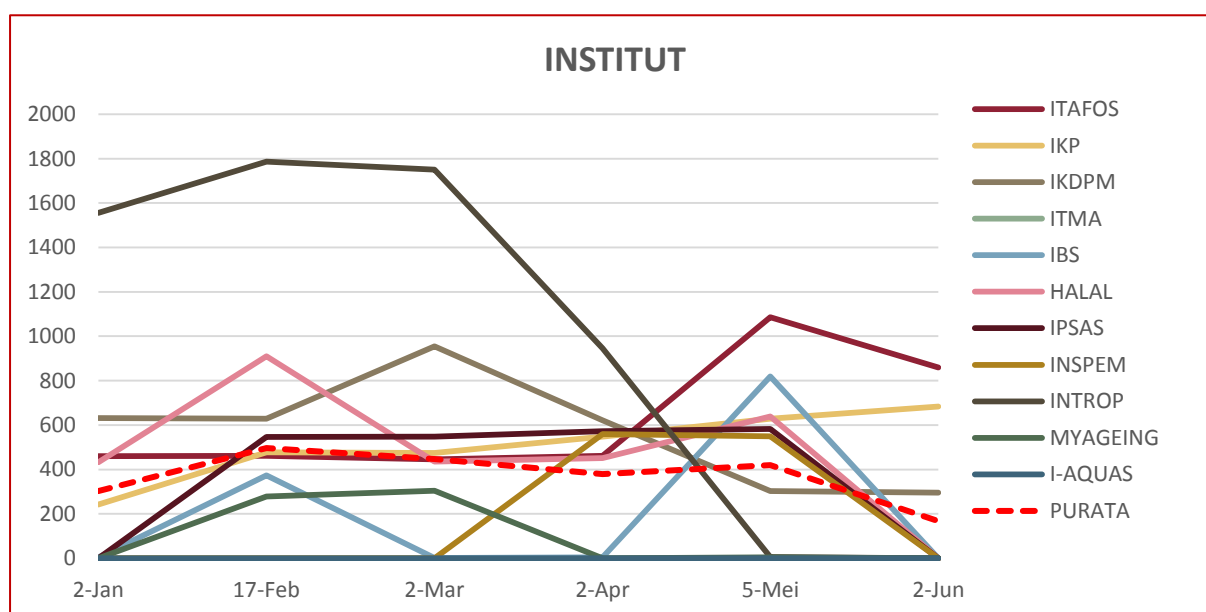

RAJAH 6.2: Data Brokenlink Institut

## DATA BROKENLINK: PUSAT

■ Tertinggi dalam bulan semasa

ALAMAT URL	2-Jan	17-Feb	2-Mar	2-Apr	5-Mei	2-Jun
CQA	600	1,758	1,745	1,820	1,904	2,021
WAZAN	1,753	1,010	2,049	1,037	1,092	1,151
CARE	394	381	381	386	938	691
ASASI	539	545	542	580	636	668
PKU	490	920	481	492	661	637
PKK	11	925	959	502	499	553
CADE	285	596	640	309	756	425
UCTC	4	360	361	399	391	401
CIRNET	3	325	324	350	345	347
CEM	0	226	230	252	322	259
PPDN	341	324	326	624	403	16
CALC	6	346	324	350	375	6
RMC	6	1,086	56	12	16	2
I-SUKAN	122	115	491	137	552	0
INTL	0	684	718	741	762	0
PIC	372	414	4	0	588	0
PKKSSAAS	0	1,065	0	0	0	0
IDEC	0	0	0	0	0	0
ALUMNI	0	0	0	0	0	0
PURATA	259	583	507	421	637	378

JADUAL 6.3: Data Brokenlink Pusat

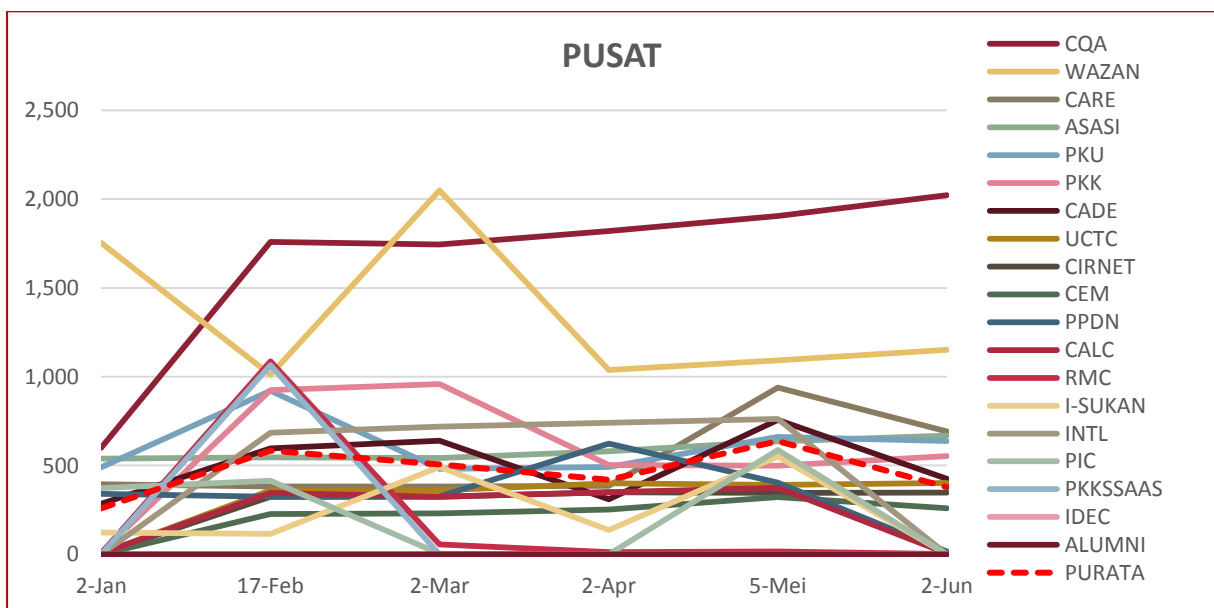

JADUAL 6.3: Data Brokenlink Pusat

## DATA BROKENLINK: PEJABAT / JABATAN / BAHAGIAN

■ Tertinggi dalam bulan semasa

ALAMAT URL	2-Jan	17-Feb	3-Mar	2-Apr	5-Mei	3-Jun
DEVEL	662	772	921	993	1,430	882
COSCOMM	518	526	491	520	692	619
PENDAFTAR	0	611	629	680	784	600
TNCJINM	0	237	243	282	230	268
HEP	921	257	237	254	1,191	263
SGS	0	8	10	2	92	50
TNCPI	4	539	560	6	6	6
BKUPM	2	2	0	2	4	4
OSH	200	966	626	126	109	0
AUDIT	618	0	0	2	703	0
BURSAR	0	738	744	795	823	0
PPUU	0	0	0	0	0	0
PNC	0	2,070	2,067	0	0	0
AKADEMIK	0	2	0	0	0	0
BKU	0	0	0	0	0	0
PURATA	195	449	435	244	404	179

JADUAL 6.4: Data Brokenlink Pejabat / Jabatan / Bahagian

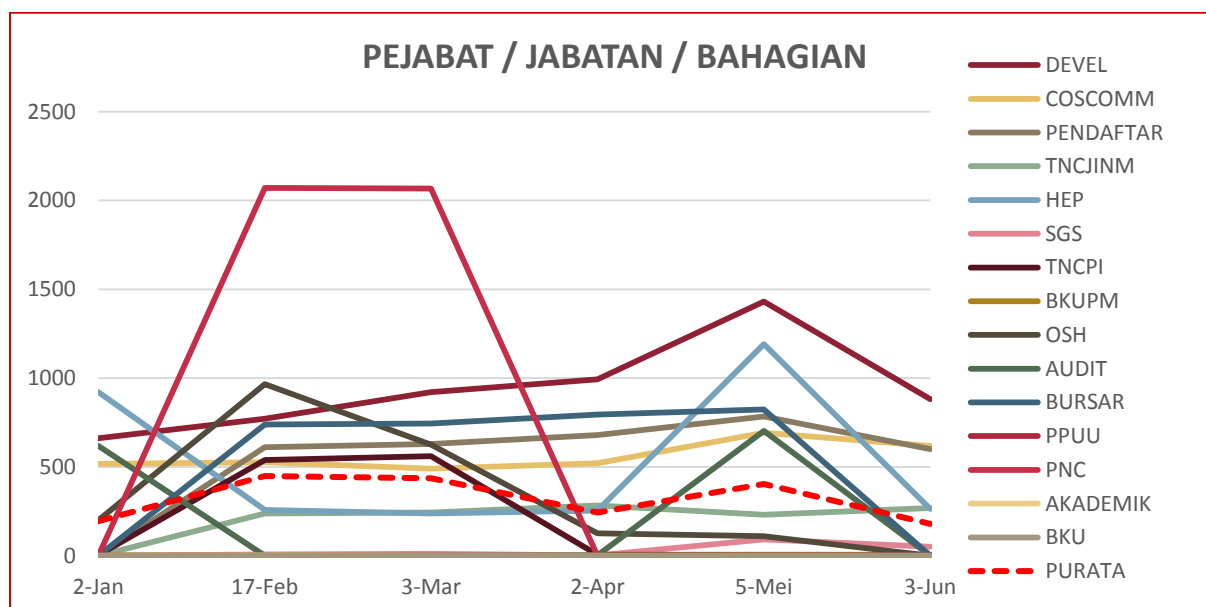

RAJAH 6.4: Data Brokenlink Pejabat / Jabatan / Bahagian

## DATA BROKENLINK: KOLEJ

■ Tertinggi dalam bulan semasa

ALAMAT URL	2-Jan	17-Feb	3-Mar	2-Apr	5-Mei	3-Jun
KOSASS	2	0	0	0	0	434
K14	0	686	622	344	405	395
K10	2	317	348	375	318	349
KTDI	0	540	560	288	269	314
KPZ	2	263	261	289	297	283
K13	238	265	280	540	269	268
KC	0	239	229	0	390	0
K17	0	0	0	0	0	0
K12	0	0	0	2	0	0
PURATA	27	257	256	204	216	227

JADUAL 6.5: Data Brokenlink Kolej

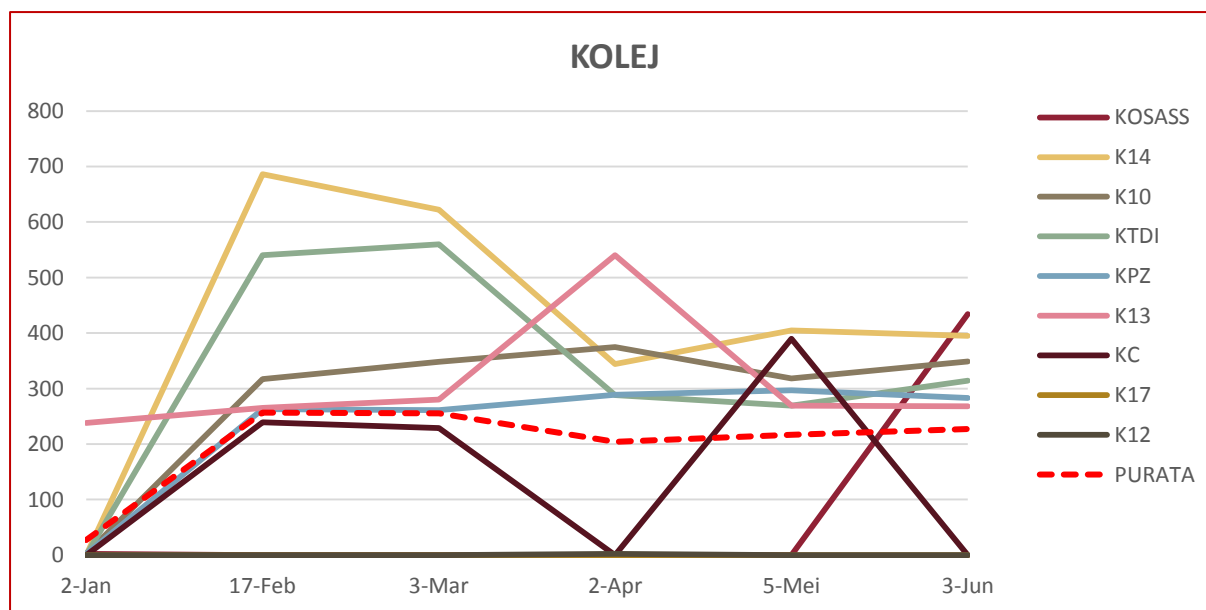

RAJAH 6.5: Data Brokenlink Kolej

## DATA BROKENLINK: PERKHIDMATAN

■ Tertinggi dalam bulan semasa

ALAMAT URL	3-Jan	17-Feb	3-Mar	2-Apr	5-Mei	3-Jun
PENERBIT	276	504	514	562	786	975
SUKAN	0	361	381	754	774	746
TPU	0	0	0	0	549	556
LIB	2	0	4	6	156	84
SCIENCEPARK	4	5	5	3	21	0
HPUPM	6	4	4	2	0	0
PALAPES	0	0	0	0	0	0
PURATA	41	125	130	190	327	337

JADUAL 6.6: Data Brokenlink Perkhidmatan

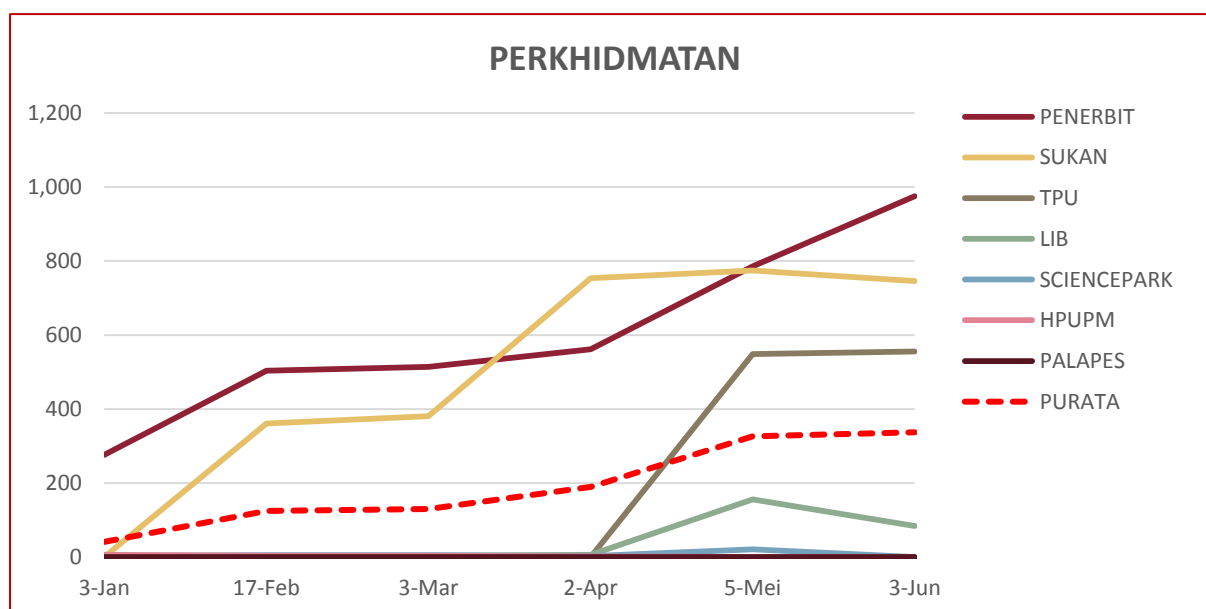

RAJAH 6.6: Data Brokenlink Perkhidmatan

# 7.0

## DATA LAMAN WEB PTJ: PUTRA BAKTI

DATA LAMAN WEB UPM: PUTRA BAKTI

0

MUKA SURAT

7.1	Data BROKENLINK: <b>FAKULTI</b>	45
7.2	Data BROKENLINK: <b>INSTITUT</b>	45
7.3	Data BROKENLINK: <b>PUSAT</b>	46
7.4	Data BROKENLINK: <b>PEJABAT / JABATAN / BAHAGIAN</b>	46
7.5	Data BROKENLINK: <b>KOLEJ</b>	47
7.6	Data BROKENLINK: <b>PERKHIDMATAN</b>	47

---

DEFINISI

JUMLAH kandungan laman web PTJ berkaitan aktiviti jaringan industri dan masyarakat luar

---



■ Tertinggi dalam bulan semasa

## DATA PUTRA BAKTI: FAKULTI

JADUAL 7.1: Data Putra Bakti Fakulti

ALAMAT URL	9-Jan	17-Feb	10-Mac	3-Apr	5-Mei	5-Jun
AGRI	0	0	0	0	0	0
BIOTECH	0	0	0	0	0	0
BTU	0	0	0	0	0	0
ECO1	0	0	0	0	0	0
ECON	0	0	0	0	0	0
EDUC	0	0	0	0	0	0
ENG	0	0	0	0	0	0
FBMK	0	0	0	0	0	0
FOOD	0	0	0	0	0	0
FORENV	-	-	-	-	0	0
FRSB	0	0	0	0	0	0
FSKTM	0	0	0	0	0	0
MEDIC	0	0	0	0	0	0
SCIENCE	0	0	0	0	0	0
VET	0	0	0	0	0	0
ENV	0	0	0	-	-	-
FORR	0	0	0	-	-	-
PURATA	0	0	0	0	0	0

## DATA PUTRA BAKTI: INSTITUT

JADUAL 7.2: Data Putra Bakti Institut

ALAMAT URL	9-Jan	17-Feb	10-Mac	3-Apr	5-Mei	5-Jun
HALAL	0	0	0	0	0	0
I-AQUAS	0	0	0	0	0	0
IBS	0	0	0	0	0	0
IKDPM	0	0	0	0	0	0
IKP	0	0	0	0	0	0
INSPEM	0	0	0	0	0	0
INTROP	0	0	0	0	0	0
IPSAS	0	0	0	0	0	0
ITAFOS	0	0	0	0	0	0
ITMA	0	0	0	0	0	0
MYAGEING	0	0	0	0	0	0
PURATA	0	0	0	0	0	0

■ Tertinggi dalam bulan semasa

## DATA PUTRA BAKTI: PUSAT

JADUAL 7.3: Data Putra Bakti Pusat

ALAMAT URL	9-Jan	17-Feb	10-Mac	3-Apr	5-Mei	5-Jun
ALUMNI	0	0	0	0	0	0
ASASI	0	0	0	0	0	0
CADE	0	0	0	0	0	0
CALC	0	0	0	0	0	0
CARE	0	0	0	0	0	0
CEM	0	0	0	0	0	0
CIRNET	0	0	0	0	0	0
CQA	0	0	0	0	0	0
IDEC	0	0	0	0	0	0
INTL	0	0	0	0	0	0
I-SUKAN	0	0	0	0	0	0
PIC	0	0	0	0	0	0
PKK	0	0	0	0	0	0
PKKSSAAS	0	0	0	0	0	0
PKU	0	0	0	0	0	0
PPDN	0	0	0	0	0	0
RMC	0	0	0	0	0	0
UCTC	0	0	0	0	0	0
WAZAN	0	0	0	0	0	0
PURATA	0	0	0	0	0	0

## DATA PUTRA BAKTI: PEJABAT / JABATAN / BAHAGIAN

JADUAL 7.4: Data Putra Bakti Pejabat / Jabatan / Bahagian

ALAMAT URL	9-Jan	17-Feb	10-Mac	3-Apr	5-Mei	5-Jun
AKADEMIK	0	0	0	0	0	0
AUDIT	0	0	0	0	0	0
BKU	0	0	0	0	0	0
BKUPM	0	0	0	0	0	0
BURSAR	0	0	0	0	0	0
COSCOMM	0	0	0	0	0	0
DEVEL	0	0	0	0	0	0
HEP	0	0	0	0	0	0
OSH	0	0	0	0	0	0
PENDAFTAR	0	0	0	0	0	0
PNC	0	0	0	0	0	0
PPUU	0	0	0	0	0	0
SGS	0	0	0	0	0	0
TNCJINM	0	0	0	0	0	0
TNCPI	0	0	0	0	0	0
PURATA	0	0	0	0	0	0

■ Tertinggi dalam bulan semasa

## DATA PUTRA BAKTI: KOLEJ

JADUAL 7.5: Data Putra Bakti Kolej

ALAMAT URL	9-Jan	17-Feb	10-Mac	3-Apr	5-Mei	5-Jun
K10	0	0	0	0	0	0
K12	0	0	0	0	0	0
K13	0	0	0	0	0	0
K14	0	0	0	0	0	0
K17	0	0	0	0	0	0
KC	0	0	0	0	0	0
KOSASS	0	0	0	0	0	0
KPZ	0	0	0	0	0	0
KTDI	0	0	0	0	0	0
PURATA	0	0	0	0	0	0

## DATA PUTRA BAKTI: PERKHIDMATAN

JADUAL 7.6: Data Putra Bakti Perkhidmatan

ALAMAT URL	9-Jan	17-Feb	10-Mac	3-Apr	5-Mei	5-Jun
HPUPM	0	1	0	0	0	0
LIB	0	0	0	0	0	0
PALAPES	0	0	0	0	0	0
PENERBIT	0	0	0	0	0	0
SCIENCEPARK	0	0	0	0	0	0
SUKAN	0	0	0	0	0	0
TPU	0	0	0	0	0	0
PURATA	0	0	0	0	0	0