

LAPORAN STATISTIK LAMAMAN WEB PTJ UPM

JUN 2020

VERSI 1.1

KANDUNGAN

MUKA SURAT

	Data Laman Web UPM	1
1.0	Data Laman Web PTJ: SAIZ LAMAN WEB	2
2.0	Data Laman Web PTJ: PAUTAN MASUK (BACKLINK)	9
3.0	Data Laman Web PTJ: DOMAIN	20
4.0	Data Laman Web PTJ: ARTIKEL & BERITA	27
5.0	Data Laman Web PTJ: MEDIA SOSIAL (FOLLOWER)	34
6.0	Data Laman Web PTJ: BROKENLINK	41
7.0	Data Laman Web PTJ: PUTRA BAKTI	48
8.0	Data Laman Web PTJ: CARIAN DI WEB UPM	52

MAKLUMAT UNTUK DIHUBUNGI:
webptj@upm.edu.my

TERMINOLOGI: ALAMAT URL

FAKULTI

1	agri	FAKULTI PERTANIAN
2	biotech	FAKULTI BIOTEKNOLOGI DAN SAINS BIOMOLEKUL
3	btu	FAKULTI SAINS PERTANIAN DAN MAKANAN
4	eco1	FAKULTI EKOLOGI MANUSIA
5	econ	SEKOLAH PERNIAGAAN DAN EKONOMI UPM
6	educ	FAKULTI PENGAJIAN PENDIDIKAN
7	eng	FAKULTI KEJURUTERAAN
8	fbmk	FAKULTI BAHASA MODEN DAN KOMUNIKASI
9	food	FAKULTI SAINS DAN TEKNOLOGI MAKANAN
10	forenv	FAKULTI PERHUTANAN DAN ALAM SEKITAR
11	frsb	FAKULTI REKABENTUK DAN SENIBINA
12	fsktm	FAKULTI SAINS KOMPUTER DAN TEKNOLOGI MAKLUMAT
13	medic	FAKULTI PERUBATAN DAN SAINS KESIHATAN
14	science	FAKULTI SAINS
15	vet	FAKULTI PERUBATAN VETERINAR

INSTITUT

1	halal	INSTITUT PENYELIDIKAN PRODUK HALAL
2	i-aquas	INSTITUT ANTARABANGSA AKUAKULTUR DAN SAINS AKUATIK
3	ibs	INSTITUT BIOSAINS
4	ikdpm	INSTITUT KAJIAN DASAR PERTANIAN DAN MAKANAN
5	ikp	INSTITUT KAJIAN PERLADANGAN
6	inspem	INSTITUT PENYELIDIKAN MATEMATIK
7	introp	INSTITUT PERHUTANAN TROPIKA DAN PRODUK HUTAN
8	ipsas	INSTITUT PENGAJIAN SAINS SOSIAL
9	itafos	INSTITUT PERTANIAN TROPIKA DAN SEKURITI MAKANAN
10	itma	INSTITUT TEKNOLOGI MAJU
11	myageing	INSTITUT PENYELIDIKAN PENUAAN MALAYSIA

PUSAT

1	alumni	PUSAT ALUMNI
2	asasi	PUSAT ASASI SAINS PERTANIAN
3	cade	PUSAT PEMBANGUNAN AKADEMIK
4	calc	PUSAT PEMAJUAN KOMPENTESI BAHASA
5	care	PUSAT SUMBER DAN PENDIDIKAN KANSER
6	cem	PUSAT PEMBANGUNAN KEUSAHAWAN DAN KEBOLEHPASARAN GRADUAN
7	cirnet	PUSAT HUBUNGAN DAN JARINGAN INDUSTRI
8	cqa	PUSAT JAMINAN KUALITI (CQA)
9	i-sukan	PUSAT SUKAN
10	idec	PUSAT PEMBANGUNAN MAKLUMAT DAN KOMUNIKASI
11	intl	PUSAT ANTARABANGSA
12	pic	PUSAT ISLAM
13	pkk	PUSAT KOKURIKULUM DAN PEMBANGUNAN PELAJAR
14	pkksaas	PUSAT KEBUDAYAAN DAN KESENIAAN SULTAN SALAHUDDIN ABDUL AZIZ SHAH
15	pku	PUSAT KESIHATAN UNIVERSITI
16	ppdn	PUSAT PENGIMEJAN DIAGNOSTIK NUKLEAR
17	rmc	PUSAT PENGURUSAN PENYELIDIKAN
18	uctc	PUSAT TRANSFORMASI KOMUNITI UNIVERSITI
19	wazan	PUSAT PENGURUSAN WAKAF, ZAKAT DAN ENDOWMEN

KOLEJ

1	k10	KOLEJ SEPULUH
2	k12	KOLEJ DUA BELAS
3	k13	KOLEJ TIGA BELAS
4	k14	KOLEJ EMPAT BELAS
5	k17	KOLEJ TUJUH BELAS
6	kc	KOLEJ CANSOLOR
7	kosass	KOLEJ SULTAN ALAEDDIN SULEIMAN SHAH
8	kpz	KOLEJ PENDITA ZA'ABA
9	ktidi	KOLEJ TUN DR ISMAIL

PEJABAT / JABATAN / BAHAGIAN

1	akademik	BAHAGIAN KEMASUKAN & BAHAGIAN URUS TADBIR AKADEMIK
2	audit	BAHAGIAN AUDIT DALAM
3	bursar	PEJABAT BENDAHARI
4	bku	BAHAGIAN KESELAMATAN
5	bkupm	BAHAGIAN KAUNSELING UPM
6	coscomm	PEJABAT STRATEGI KORPORAT DAN KOMUNIKASI
7	devel	PEJABAT PEMBANGUNAN DAN PENGURUSAN ASET
8	hep	BAHAGIAN HAL EHWAL PELAJAR
9	osh	PEJABAT PENGURUSAN KESELAMATAN DAN KESIHATAN PERKERJAAN
10	pendaftar	PEJABAT PENDAFTAR
11	pnc	PEJABAT NAIB CANSOLOR
12	ppuu	PEJABAT PENASIHAT UNDANG-UNDANG
13	tncjinm	PEJABAT TIMBALAN NAIB CANSOLOR (JARINGAN INDUSTRI DAN MASYARAKAT)
14	tncpi	PEJABAT TIMBALAN NAIB CANSOLOR (PENYELIDIKAN DAN INOVASI)
15	sgs	SEKOLAH PENGAJIAN SISWAZAH

PERKHIDMATAN

1	hpupm	HOSPITAL PENGAJAR UPM
2	lib	PERPUSTAKAAN
3	palapes	PASUKAN LATIHAN PEGAWAI SIMPANAN
4	penerbit	PENERBIT
5	sciencepark	PUTRA SCIENCE PARK
6	sukan	AKADEMI SUKAN
7	tpu	TAMAN PERTANIAN UNIVERSITI

Nota:

Bermula pada bulan Mac 2020:

1. FAKULTI EKONOMI DAN PENGURUSAN telah bertukar kepada SEKOLAH PERNIAGAAN DAN EKONOMI.
2. FAKULTI PENGAJIAN ALAM SEKITAR dan FAKULTI PERHUTANAN telah digabungkan menjadi FAKULTI PERHUTANAN DAN ALAM SEKITAR.

DATA LAMAN WEB UPM

JUN 2020

		DATA
1	SAIZ	14,247
2	PAUTAN MASUK	10,546,256
3	DOMAIN	13,139
4	ARTIKEL	86
5	BERITA	2,666
6	MEDIA SOSIAL (<i>FOLLOWER</i>)	214,898
7	BROKENLINK	23,865
8	PUTRA BAKTI	0

1.0

DATA LAMAN WEB PTJ: SAIZ LAMAN WEB

DATA LAMAN WEB UPM: SAIZ

14,247

MUKA SURAT

1.1	Data SAIZ: FAKULTI	3
1.2	Data SAIZ: INSTITUT	4
1.3	Data SAIZ: PUSAT	5
1.4	Data SAIZ: PEJABAT/ JABATAN / BAHAGIAN	6
1.5	Data SAIZ: KOLEJ	7
1.6	Data SAIZ: PERKHIDMATAN	8

DEFINISI Jumlah saiz seluruh laman web PTJ termasuk setiap berita, aktiviti, kandungan dan sebagainya.

SUMBER DATA <https://www.upm.edu.my/webinfo>

DATA SAIZ: FAKULTI

■ Tertinggi dalam bulan semasa

ALAMAT URL	2-Jan	3-Feb	2-Mar	2-Apr	4-Mei	2-Jun	2-Jul
ECO1	3,051	3,113	3,303	3,335	3,345	3,363	3,518
BTU	3,202	3,208	3,268	3,308	3,296	3,328	3,414
VET	1,506	1,542	1,557	1,569	1,587	1,609	1,762
SCIENCE	1,613	1,629	1,651	1,695	1,705	1,709	1,715
EDUC	1,583	1,617	1,621	1,625	1,631	1,653	1,678
AGRI	1,616	1,534	1,544	1,546	1,573	1,580	1,644
ECON	1,516	1,591	1,597	1,617	1,602	1,618	1,621
MEDIC	1,281	1,312	1,358	1,377	1,407	1,441	1,523
ENG	1,525	1,517	1,527	1,553	1,546	1,548	1,477
FRSB	1,283	1,295	1,297	1,297	1,297	1,329	1,357
FSKTM	1,067	1,101	1,126	1,138	1,142	1,140	1,144
FBMK	961	918	940	948	976	980	978
BIOTECH	943	951	951	953	955	955	955
FORENV	-	-	-	-	780	790	794
FOOD	730	732	732	738	740	740	740
ENV	961	961	961	-	-	-	-
FORR	714	712	714	-	-	-	-
PURATA	1,563	1,576	1,605	1,621	1,572	1,586	1,621

JADUAL 1.1: Data Saiz Fakulti

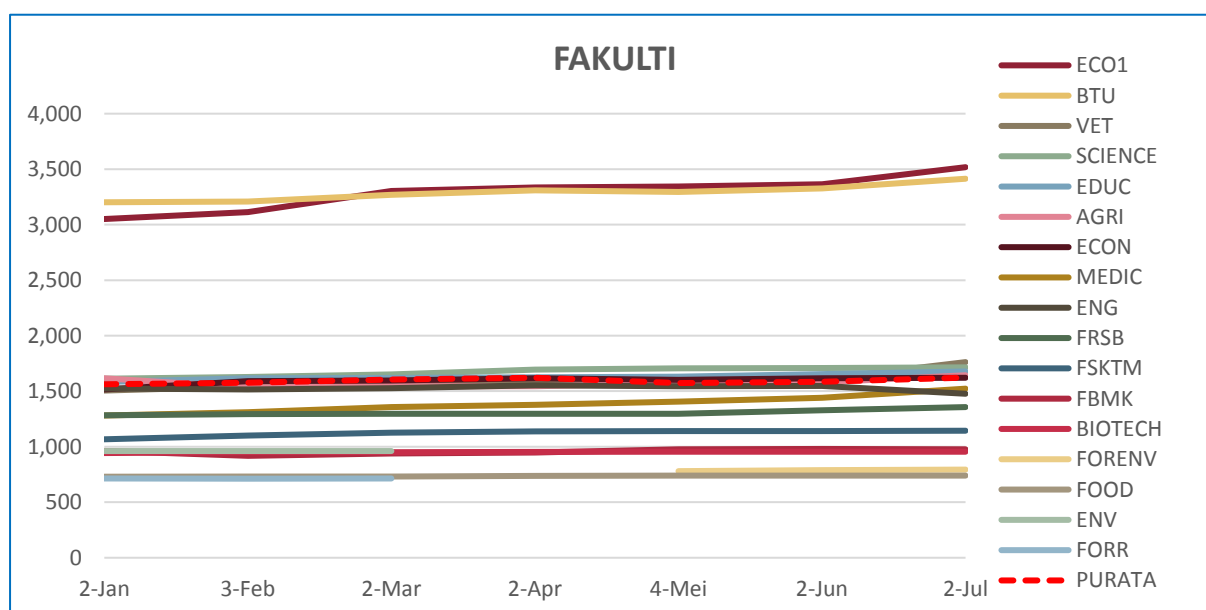

RAJAH 1.1: Data Saiz Fakulti

DATA SAIZ: INSTITUT

■ Tertinggi dalam bulan semasa

ALAMAT URL	2-Jan	3-Feb	2-Mar	2-Apr	4-Mei	2-Jun	2-Jul
INTROP	1,444	1,444	1,480	1,520	1,516	1,524	1,524
INSPEM	910	912	932	936	938	942	1,221
ITMA	1,061	1,109	1,131	1,185	1,193	1,203	1,206
IPSAS	1,156	1,179	1,208	1,210	1,225	1,237	1,113
HALAL	926	934	942	942	942	1,197	948
IKDPM	809	813	813	813	813	818	837
IBS	746	759	819	827	830	830	830
ITAFOS	790	792	798	800	800	800	788
MYAGEING	681	685	685	685	689	711	734
IKP	542	542	546	558	558	560	458
I-AQUAS	229	229	251	345	397	401	405
PURATA	845	854	873	893	900	929	915

JADUAL 1.2: Data Saiz Institut

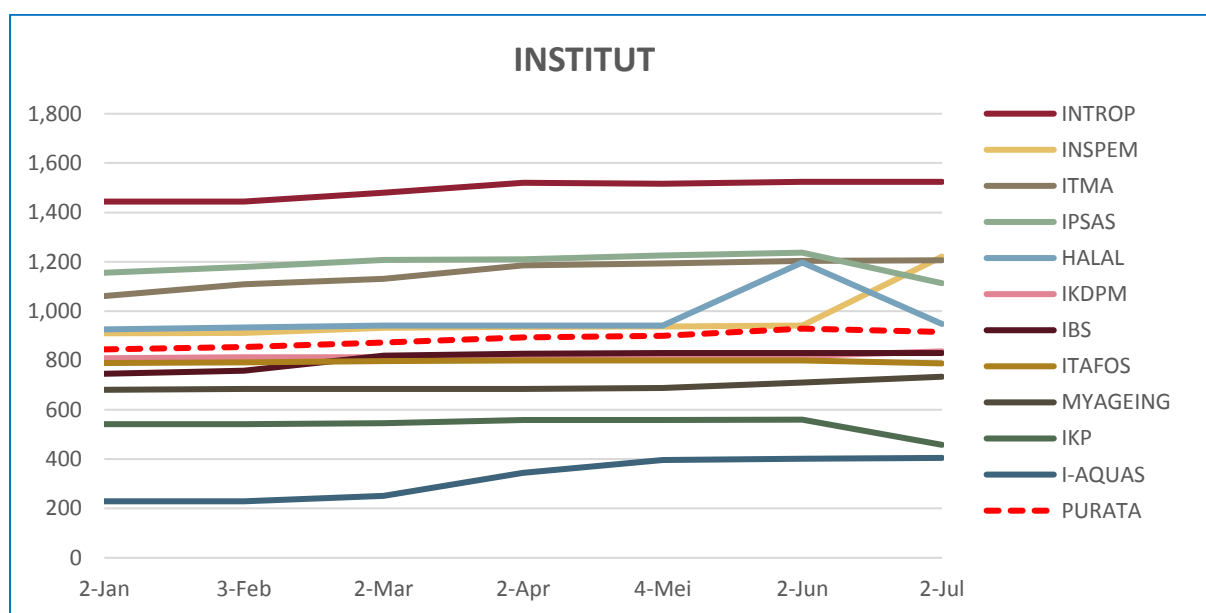

RAJAH 1.2: Data Saiz Institut

DATA SAIZ: PUSAT

■ Tertinggi dalam bulan semasa

ALAMAT URL	2-Jan	3-Feb	2-Mar	2-Apr	4-Mei	2-Jun	2-Jul
IDEC	2,040	2,072	2,115	2,145	2,173	2,193	2,247
RMC	1,809	1,863	1,877	1,919	1,927	1,947	1,949
WAZAN	1,562	1,688	1,718	1,722	1,749	1,753	1,759
PKKSSAAS	1,501	1,517	1,501	1,497	1,497	1,497	1,527
INTL	1,355	1,379	1,385	1,421	1,467	1,483	1,495
PKK	984	1,108	1,124	1,174	1,184	1,198	1,204
CQA	1,172	1,172	1,174	1,158	1,174	1,174	1,176
I-SUKAN	990	1,031	1,063	1,091	1,092	1,106	1,126
ALUMNI	935	1,068	1,100	1,120	1,122	1,124	1,120
PIC	1,018	1,078	1,080	1,090	1,090	1,098	1,066
UCTC	1,023	933	949	997	997	1,001	1,033
PKU	1,007	992	992	996	996	996	999
ASASI	937	947	961	971	971	969	981
CADE	694	716	735	770	802	810	836
CARE	746	746	750	750	744	768	826
CIRNET	707	707	707	715	715	715	715
CEM	645	659	681	681	681	681	681
CALC	651	659	661	665	665	669	669
PPDN	653	653	653	653	653	653	653
PURATA	1,075	1,105	1,117	1,133	1,142	1,149	1,161

JADUAL 1.3: Data Saiz Pusat

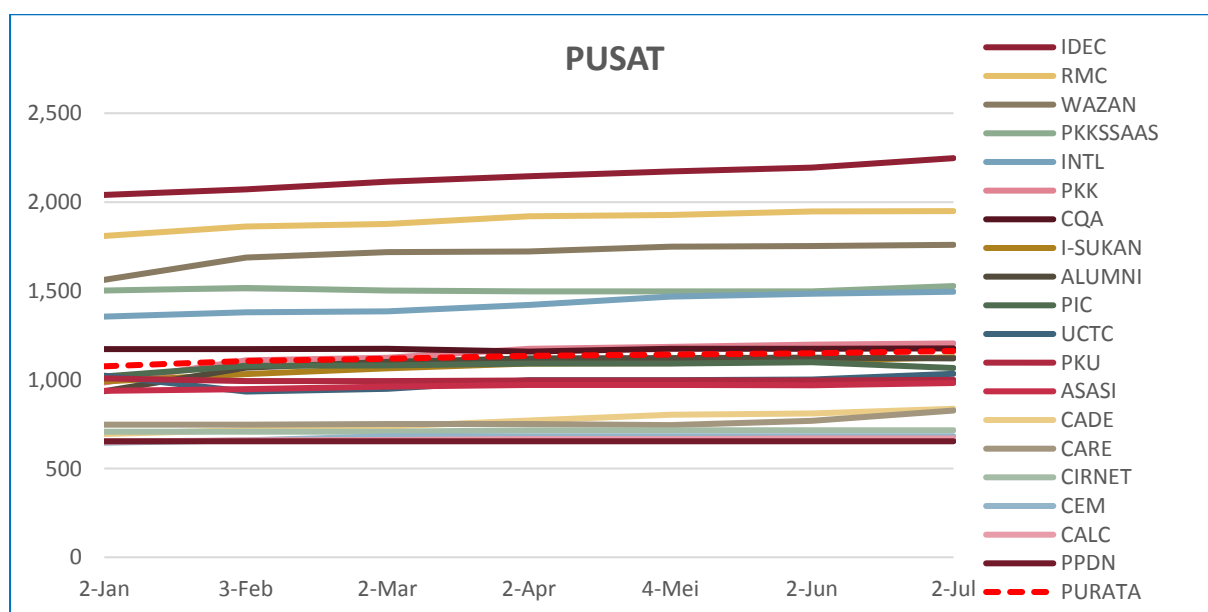

RAJAH 1.3: Data Saiz Pusat

DATA SAIZ: PEJABAT / JABATAN / BAHAGIAN

■ Tertinggi dalam bulan semasa

ALAMAT URL	2-Jan	3-Feb	2-Mar	2-Apr	4-Mei	2-Jun	2-Jul
PNC	4,151	4,159	4,175	4,253	4,271	4,283	4,299
SGS	2,401	2,409	2,411	2,409	2,417	2,417	2,445
HEP	1,530	1,562	1,619	1,632	1,776	1,784	1,726
PENDAFTAR	1,427	1,542	1,560	1,609	1,619	1,621	1,637
TNCPI	1,530	1,457	1,465	1,471	1,471	1,471	1,475
AUDIT	1,228	1,288	1,307	1,307	1,339	1,343	1,381
COSCOMM	1,281	1,295	1,303	1,301	1,347	1,347	1,359
BURSAR	1,218	1,194	1,328	1,284	1,264	1,268	1,302
AKADEMIK	884	888	892	922	898	902	908
PPUU	793	795	795	799	799	835	863
DEVEL	741	741	747	749	753	753	753
BKU	656	668	710	716	716	716	716
OSH	701	701	693	707	707	705	705
TNCJINM	641	645	655	673	683	693	685
BKUPM	427	461	485	491	501	553	557
PURATA	1,307	1,320	1,343	1,355	1,371	1,379	1,387

JADUAL 1.4: Data Saiz Pejabat / Jabatan / Bahagian

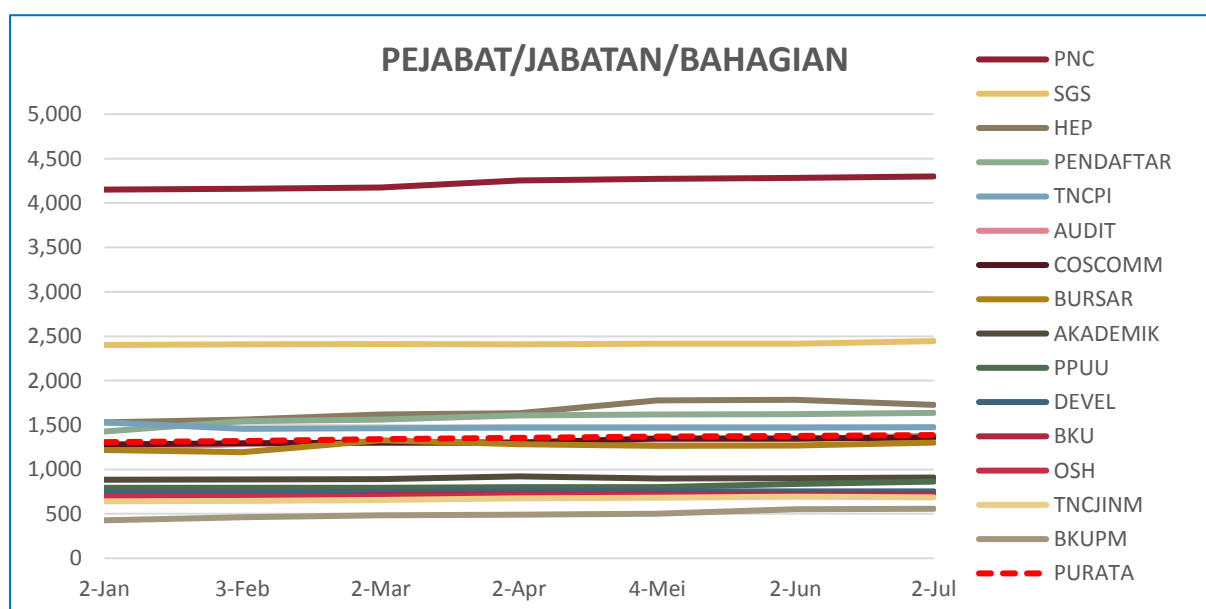

RAJAH 1.4: Data Saiz Pejabat / Jabatan / Bahagian

DATA SAIZ: KOLEJ

■ Tertinggi dalam bulan semasa

ALAMAT URL	2-Jan	3-Feb	2-Mar	2-Apr	4-Mei	2-Jun	2-Jul
K12	1006	1,014	1038	1,044	1,050	1,050	1,056
K13	854	886	911	908	908	908	908
KOSASS	830	839	841	845	847	845	855
K17	842	848	850	850	850	850	852
KPZ	752	752	754	754	754	754	756
K10	697	697	735	739	739	738	745
K14	726	726	734	742	742	739	738
KTDI	694	694	694	694	694	708	708
KC	563	603	604	623	623	627	642
PURATA	774	784	796	800	801	802	807

JADUAL 1.5: Data Saiz Kolej

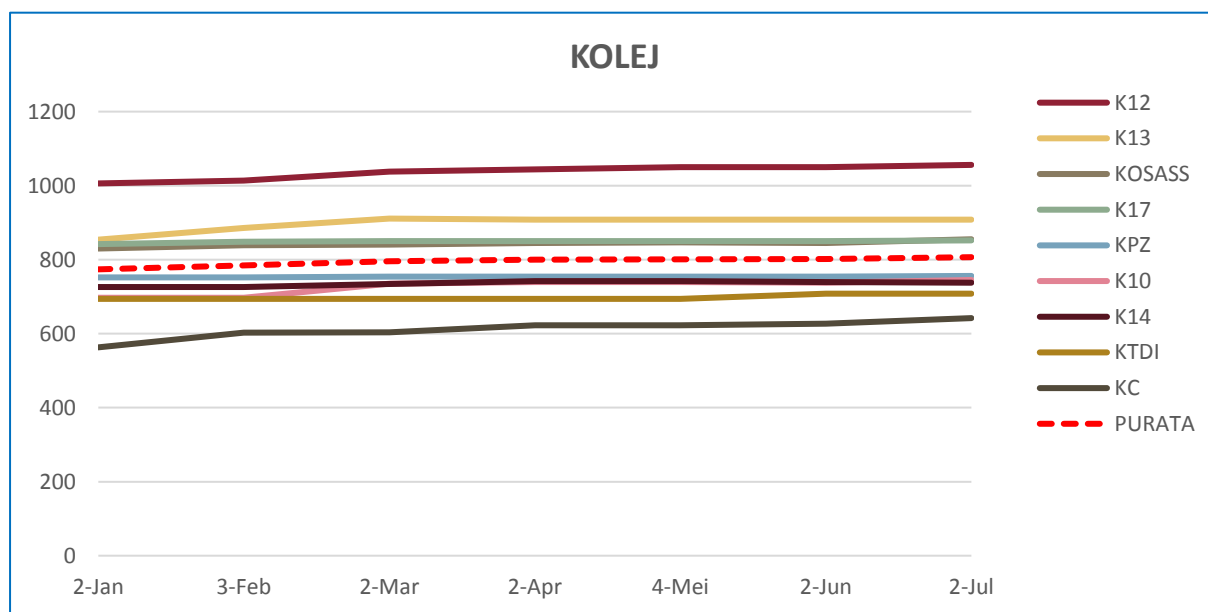

RAJAH 1.5: Data Saiz Kolej

DATA SAIZ: PERKHIDMATAN

■ Tertinggi dalam bulan semasa

ALAMAT URL	2-Jan	3-Feb	2-Mar	2-Apr	4-Mei	2-Jun	2-Jul
SCIENCEPARK	2,960	3,000	3,030	3,046	3,056	3,066	3,074
LIB	1,349	1,377	1,559	1,653	1,679	1,672	1,786
TPU	1,148	1,150	1,162	1,183	1,183	1,183	1,183
HPUPM	821	851	800	838	926	1,068	1,146
SUKAN	767	767	767	767	767	767	767
PENERBIT	602	616	624	634	683	691	679
PALAPES	355	355	355	355	355	355	355
PURATA	1,143	1,159	1,185	1,211	1,236	1,257	1,284

JADUAL 1.6: Data Saiz Perkhidmatan

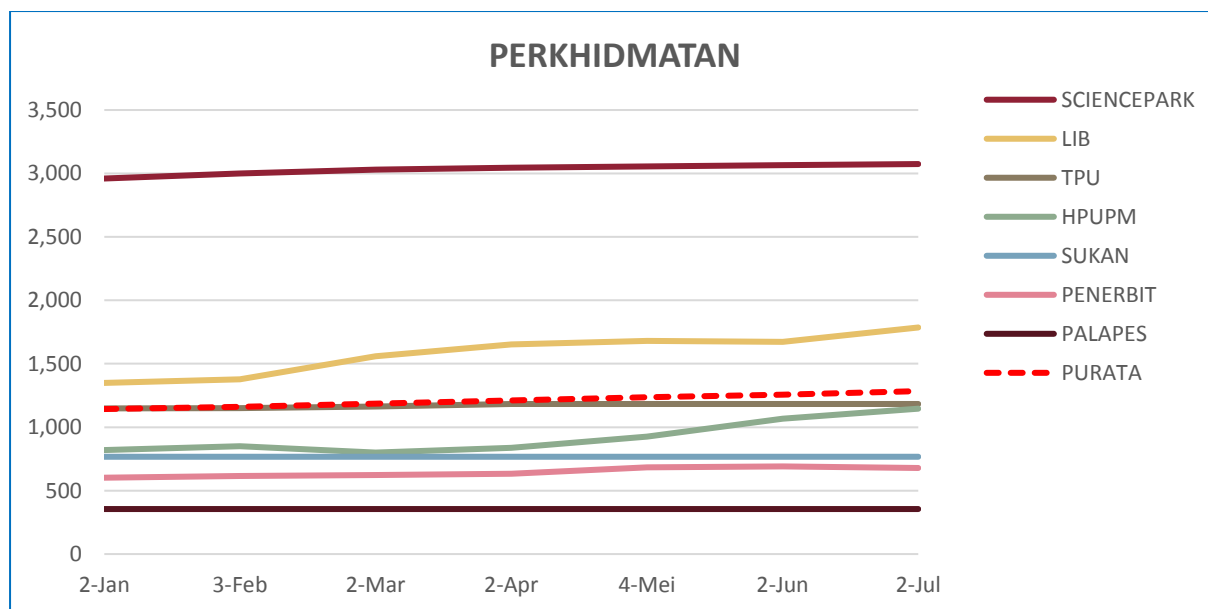

RAJAH 1.6: Data Saiz Perkhidmatan

2.0

DATA LAMAN WEB PTJ: PAUTAN MASUK (BACKLINK)

DATA LAMAN WEB UPM: PAUTAN MASUK

10,546,256

MUKA SURAT

2.1	Data PAUTAN MASUK: FAKULTI	10
2.2	Data PAUTAN MASUK: INSTITUT	11
2.3	Data PAUTAN MASUK: PUSAT	12
2.4	Data PAUTAN MASUK: PEJABAT / JABATAN / BAHAGIAN	13
2.5	Data PAUTAN MASUK: KOLEJ	14
2.6	Data PAUTAN MASUK : PERKHIDMATAN	15

DEFINISI Jumlah pautan masuk yang diterima laman web PTJ dari laman web luar UPM.

SUMBER DATA <https://www.ahrefs.com>

DATA PAUTAN MASUK: FAKULTI

■ Tertinggi dalam bulan semasa

ALAMAT URL	2-Jan	3-Feb	2-Mar	1-Apr	4-May	1-Jun	1-Jul
MEDIC	16,112	17,152	17,320	17,676	17,676	14,282	19,385
ENG	10,358	10,493	10,372	8,646	7,157	6,558	7,602
FBMK	4,260	4,245	4,243	3,983	3,105	3,513	5,065
VET	4,134	4,248	4,387	4,345	3,220	3,300	4,313
ECON	4,212	4,243	4,205	3,820	3,168	2,973	4,023
BTU	2,287	2,359	2,344	2,296	3,028	2,592	3,261
FSKTM	4,023	4,029	4,044	3,408	2,789	2,600	2,968
FRSB	2,329	2,378	2,344	2,253	2,174	2,225	2,857
AGRI	2,820	3,415	3,434	3,223	2,481	2,226	2,432
EDUC	2,072	2,142	1,672	1,550	1,320	1,294	1,697
SCIENCE	1,935	1,919	1,874	1,728	1,359	1,336	1,469
ECO1	1,048	1,058	1,090	1,027	724	756	826
BIOTECH	740	757	751	743	540	553	753
FOOD	521	559	558	587	434	407	496
FORENV	-	-	-	-	0	16	12
ENV	1,164	1,152	1,155	-	-	-	-
FORR	707	710	701	-	-	-	-
PURATA	3,670	3,804	3,781	3,949	3,278	2,975	3,811

JADUAL 2.1 (a): Data Pautan Masuk Fakulti

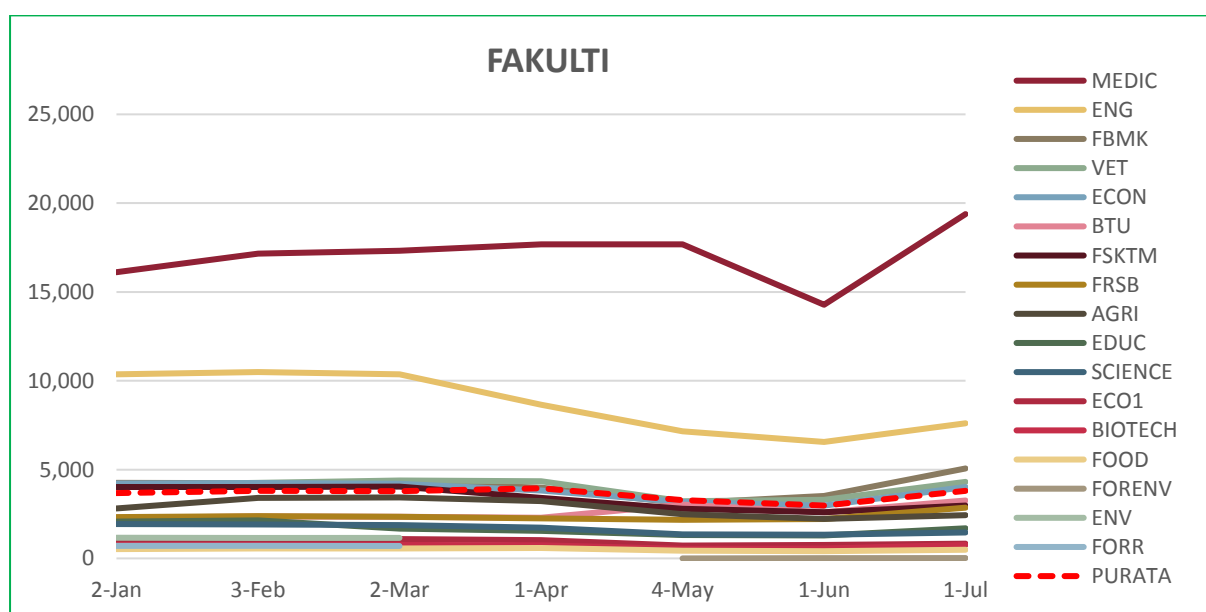

RAJAH 2.1: Data Pautan Masuk Fakulti

DATA PAUTAN MASUK: INSTITUT

■ Tertinggi dalam bulan semasa

ALAMAT URL	2-Jan	3-Feb	2-Mar	1-Apr	4-May	1-Jun	1-Jul
INTROP	3,526	4,630	4,467	4,161	4,516	5,047	6,940
ITMA	14,116	13,956	13,214	9,698	2,181	1,052	1,189
IBS	1,084	1,087	1,099	1,114	916	781	975
HALAL	854	858	884	906	771	780	956
IKDPM	590	581	576	597	432	433	596
MYAGEING	26	51	210	303	316	357	384
IPSAS	12,260	24,487	24,505	2,466	213	217	240
INSPEM	278	263	246	263	201	206	215
ITAFOS	135	146	147	160	165	172	169
IKP	27	19	15	33	31	35	35
I-AQUAS	0	0	1	11	22	23	11
PURATA	2,991	4,189	4,124	1,792	888	828	1,065

JADUAL 2.2 (a): Data Pautan Masuk Institut

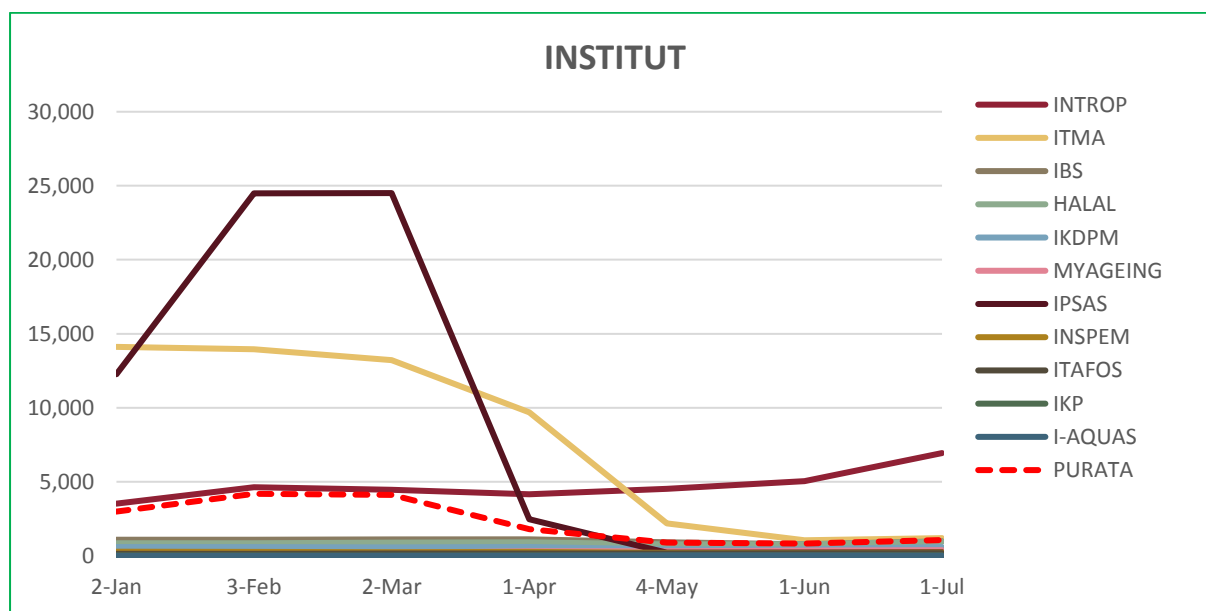

RAJAH 2.2: Data Pautan Masuk Institut

DATA PAUTAN MASUK: PUSAT

■ Tertinggi dalam bulan semasa

ALAMAT URL	3-Jan	3-Feb	3-Mar	1-Apr	5-May	1-Jun	1-Jul
WAZAN	50,237	49,730	46,484	37,662	35,347	40,541	29,165
CARE	3,643	3,738	3,834	3,953	3,993	4,057	4,244
ASASI	2,558	2,580	2,584	2,577	2,486	1,964	1,868
PIC	891	869	866	868	726	765	1,250
ALUMNI	1,230	1,231	1,232	1,182	707	791	1,213
PKKSSAAS	376	378	379	392	401	582	766
RMC	627	621	616	572	506	494	757
PKU	100	117	119	407	565	540	695
INTL	159	192	201	235	303	327	283
I-SUKAN	268	266	258	245	196	216	238
IDEC	481	516	383	374	189	201	236
CADE	143	149	158	153	153	159	166
CEM	45	46	47	51	83	99	117
PKK	77	78	80	98	87	93	96
UCTC	59	62	63	79	83	89	79
PPDN	19	20	20	30	44	48	72
CALC	36	38	40	46	49	53	71
CQA	16	16	15	27	36	39	37
CIRNET	7	7	9	20	28	30	33
PURATA	3,209	3,192	3,020	2,577	2,420	2,689	2,178

JADUAL 2.3 (a): Data Pautan Masuk Pusat

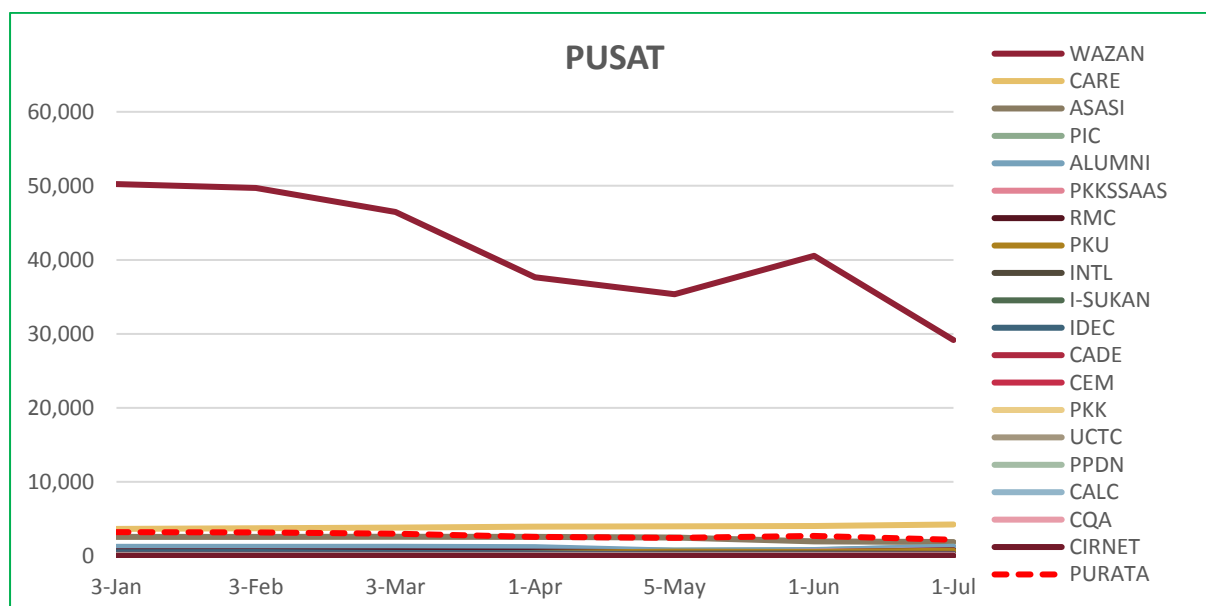

RAJAH 2.3: Data Pautan Masuk Pusat

DATA PAUTAN MASUK: PEJABAT / JABATAN / BAHAGIAN

■ Tertinggi dalam bulan semasa

ALAMAT URL	6-Jan	3-Feb	3-Mar	1-Apr	5-May	1-Jun	1-Jul
PNC	50,347	49,847	46,574	40,099	38,995	42,896	31,467
AKADEMIK	8,542	8,800	9,953	12,035	8,821	9,372	11,741
BKU	94	95	130	2,242	3,469	3,582	3,562
SGS	6,309	6,474	6,431	5,633	2,494	3,579	3,095
PENDAFTAR	1,968	1,965	1,964	1,937	1,803	2,177	1,973
HEP	1,378	1,362	1,327	1,239	1,003	1,902	1,456
COSCOMM	1,095	1,099	1,097	1,100	1,136	1,190	1,126
TNCPI	76	78	81	101	108	136	142
BURSAR	98	116	116	116	119	124	136
OSH	132	129	124	147	151	149	102
AUDIT	80	81	83	82	63	116	100
DEVEL	72	64	69	77	75	74	63
BKUPM	9	11	12	22	31	33	34
TNCJINM	37	37	37	43	52	54	45
PPUU	14	15	15	30	47	50	39
PURATA	4,683	4,678	4,534	4,327	3,891	4,362	3,672

JADUAL 2.4 (a): Data Pautan Masuk Pejabat / Jabatan / Bahagian

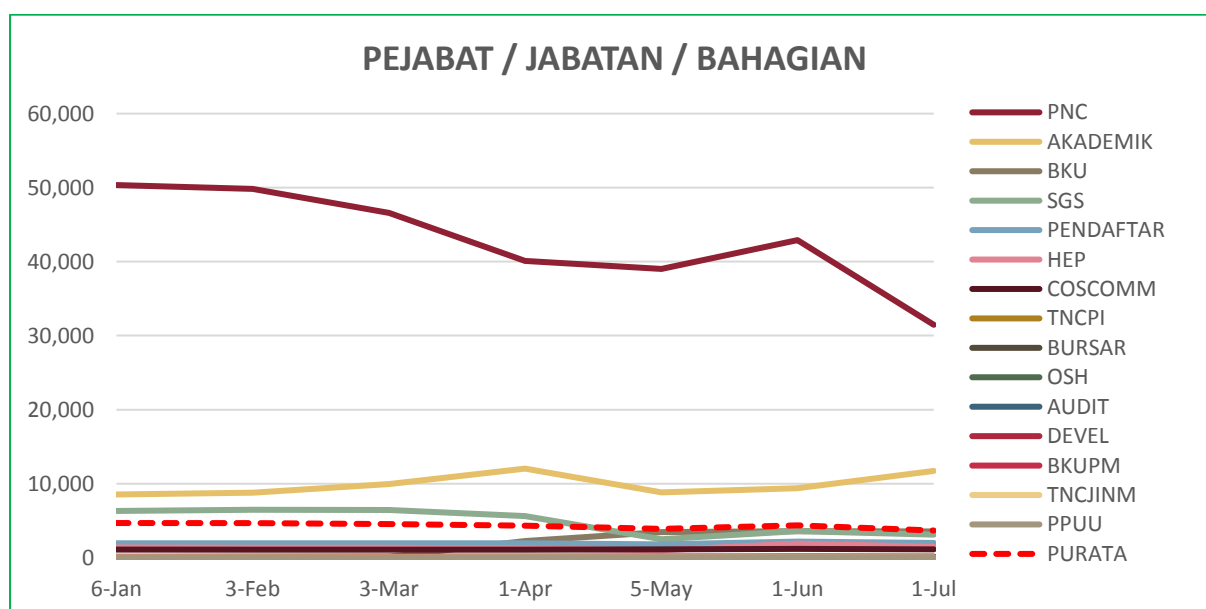

RAJAH 2.4: Data Pautan Masuk Pejabat / Jabatan / Bahagian

DATA PAUTAN MASUK: KOLEJ

■ Tertinggi dalam bulan semasa

ALAMAT URL	6-Jan	4-Feb	3-Mar	2-Apr	5-May	2-Jun	1-Jul
KOSASS	893	896	900	875	494	676	911
K17	734	739	742	609	395	398	434
KPZ	363	362	364	359	313	298	324
KTDI	255	253	253	246	150	153	228
K12	182	181	183	187	137	141	173
K13	134	134	137	144	94	125	144
KC	136	138	140	146	102	121	136
K10	105	104	105	123	79	97	112
K14	17	16	18	28	31	35	34
PURATA	313	314	316	302	199	227	277

JADUAL 2.5 (a): Data Pautan Masuk Kolej

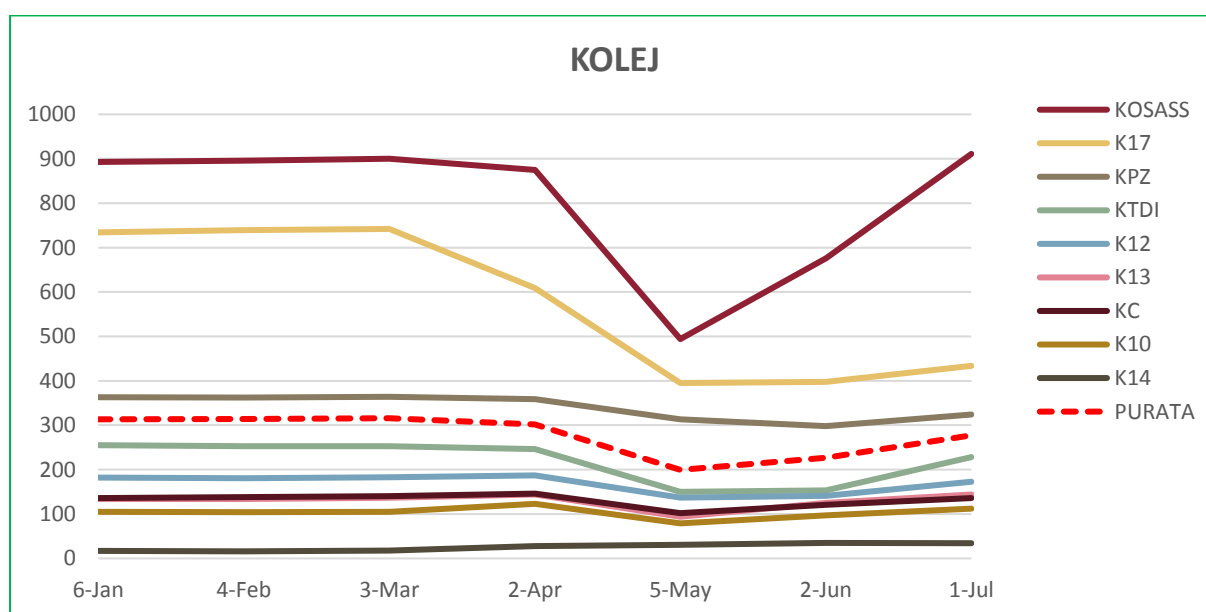

RAJAH 2.5: Data Pautan Masuk Kolej

DATA PAUTAN MASUK: PERKHIDMATAN

■ Tertinggi dalam bulan semasa

ALAMAT URL	6-Jan	4-Feb	4-Mar	2-Apr	5-May	2-Jun	1-Jul
LIB	55,585	70,614	79,869	86,179	85,095	83,926	85,422
PENERBIT	18,393	19,446	19,660	5,594	13,001	14,503	14,559
TPU	11,264	11,565	11,866	9,807	8,196	12,117	12,169
SCIENCEPARK	9,364	9,202	9,243	9,230	9,211	9,168	9,074
SUKAN	492	495	497	510	516	558	770
PALAPES	152	152	156	172	170	205	245
HPUPM	16	16	12	37	38	44	129
PURATA	13,609	15,927	17,329	15,933	16,604	17,217	17,481

JADUAL 2.6 (a): Data Pautan Masuk

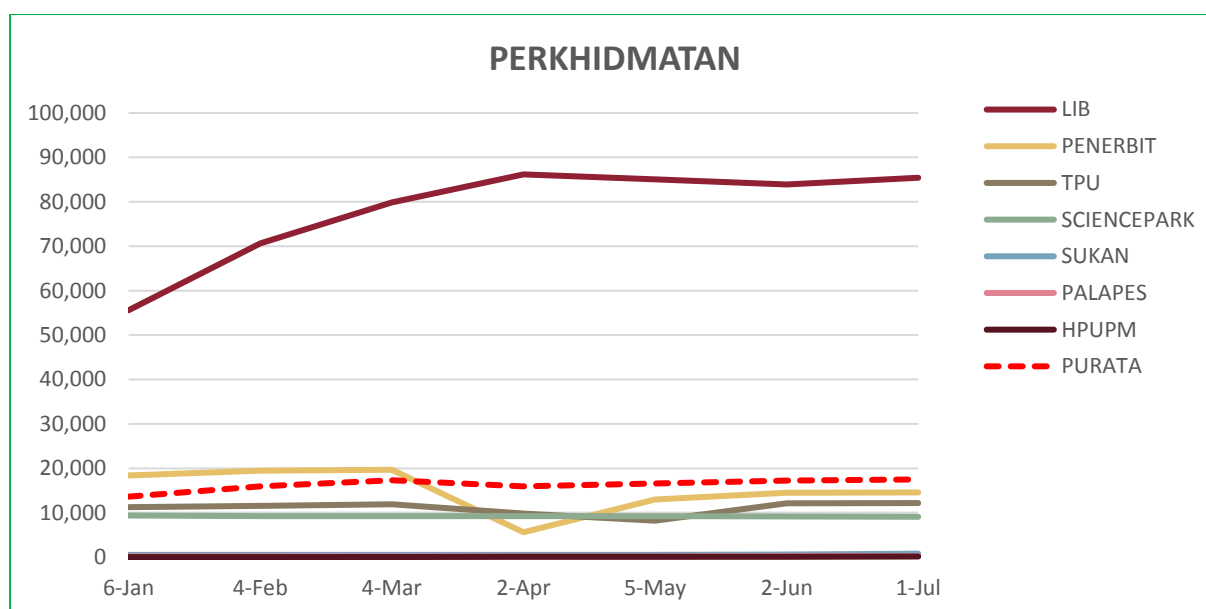

RAJAH 2.6: Data Pautan Masuk Perkhidmatan

3.0

DATA LAMAN WEB PTJ: DOMAIN

DATA LAMAN WEB UPM: DOMAIN

13,139

MUKA SURAT

3.1	Data DOMAIN: FAKULTI	17
3.2	Data DOMAIN: INSTITUT	18
3.3	Data DOMAIN: PUSAT	19
3.4	Data DOMAIN: PEJABAT/ JABATAN/ BAHAGIAN	20
3.5	Data DOMAIN: KOLEJ	21
3.6	Data DOMAIN: PERKHIDMATAN	22

DEFINISI Jumlah domain luar yang membuat pautan masuk ke laman web PTJ.

SUMBER DATA <https://www.ahrefs.com>

DATA DOMAIN: FAKULTI

■ Tertinggi dalam bulan semasa

ALAMAT URL	2-Jan	3-Feb	2-Mar	1-Apr	4-Mei	1-Jun	1-Jul
ENG	499	498	506	506	525	536	559
ECON	323	330	331	320	320	334	360
MEDIC	288	289	295	272	285	288	304
VET	223	228	227	225	227	234	262
AGRI	225	228	228	225	228	241	258
FBMK	213	215	210	209	211	220	231
BTU	193	196	197	194	200	208	226
EDUC	148	155	156	152	156	164	191
FRSB	135	136	137	144	141	151	167
FSKTM	146	147	146	142	139	148	162
ECO1	89	95	98	94	99	104	122
SCIENCE	129	128	126	118	113	115	121
BIOTECH	97	101	98	95	98	103	107
FOOD	86	86	84	84	88	99	96
FORENV	-	-	-	-	0	88	3
ENV	97	99	99	-	-	-	-
FORR	84	86	83	-	-	-	-
PURATA	186	189	189	199	189	184	211

JADUAL 3.1: Data Domain Fakulti

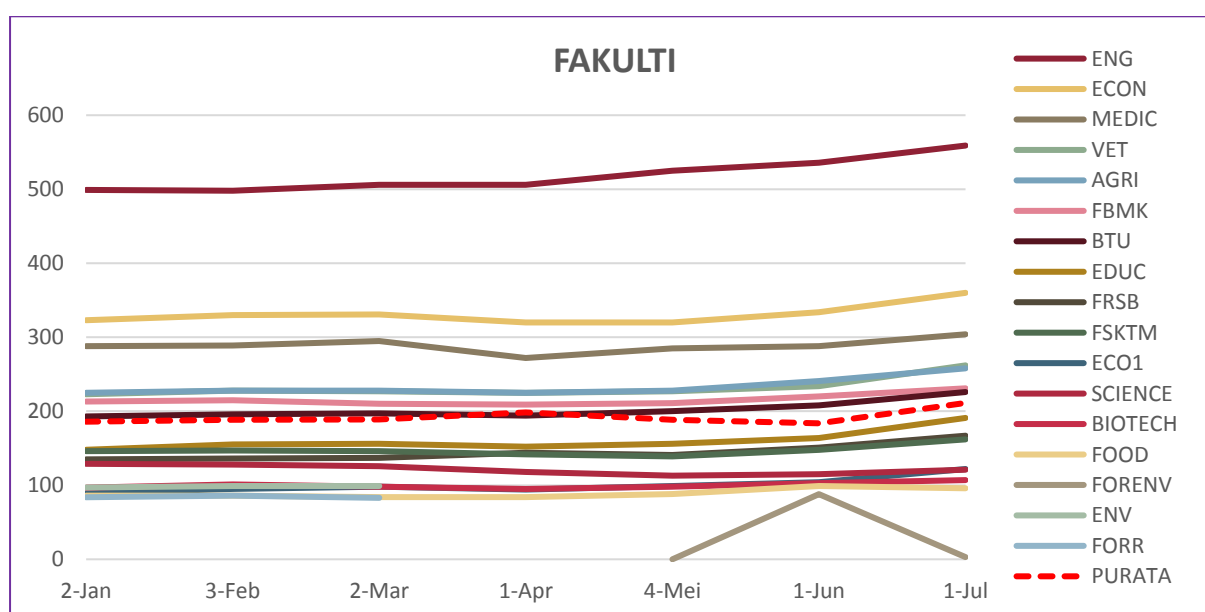

RAJAH 3.1: Data Domain Fakulti

DATA DOMAIN: INSTITUT

■ Tertinggi dalam bulan semasa

ALAMAT URL	3-Jan	3-Feb	2-Mar	1-Apr	4-Mei	1-Jun	1-Jul
ITMA	110	117	118	113	119	121	140
IBS	97	96	94	93	94	94	111
INTROP	78	82	83	90	90	92	103
HALAL	57	59	60	59	63	65	76
INSPEM	51	52	48	49	50	50	53
IKDPM	42	43	42	42	45	46	52
IPSAS	51	50	49	48	47	49	51
ITAFOS	27	28	29	30	36	40	41
MYAGEING	12	12	12	12	13	13	18
IKP	6	6	4	5	5	5	6
I-AQUAS	0	0	1	1	2	2	2
PURATA	48	50	49	49	51	52	59

JADUAL 3.2: Data Domain Institut

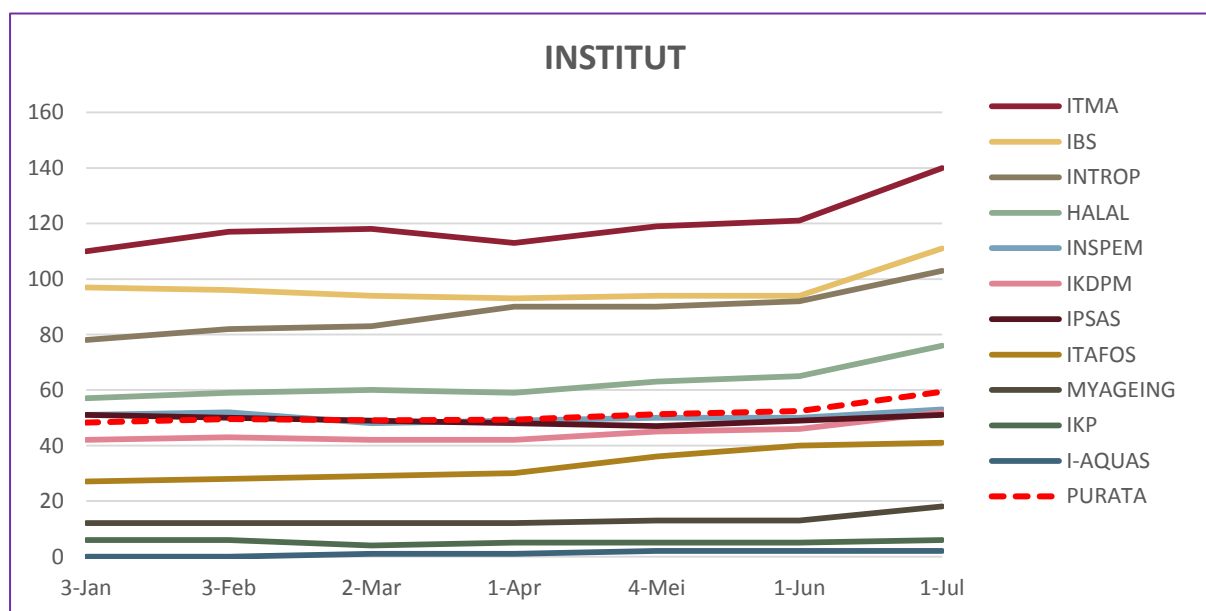

RAJAH 3.2: Data Domain Institut

DATA DOMAIN: PUSAT

■ Tertinggi dalam bulan semasa

ALAMAT URL	3-Jan	3-Feb	3-Mar	1-Apr	5-Mei	1-Jun	1-Jul
RMC	72	72	73	73	76	76	86
CARE	61	60	60	59	58	61	69
ASASI	61	66	68	65	65	65	67
PKU	29	29	31	37	44	47	54
IDEC	21	24	24	27	36	37	49
INTL	30	30	30	35	37	40	43
CADE	19	22	23	26	29	30	39
PIC	31	30	30	30	31	33	37
UCTC	30	31	29	27	27	29	35
ALUMNI	25	25	25	25	29	29	32
I-SUKAN	27	27	27	24	26	28	29
PPDN	18	19	18	18	21	22	27
PKK	20	21	21	19	20	20	25
WAZAN	10	11	12	13	18	19	21
CALC	6	7	6	7	7	7	21
CEM	12	10	11	9	12	14	15
PKKSSAAS	7	8	7	7	8	9	15
CIRNET	3	3	3	3	4	4	5
CQA	2	2	1	1	3	3	4
PURATA	25	26	26	27	29	30	35

JADUAL 3.3: Data Domain Pusat

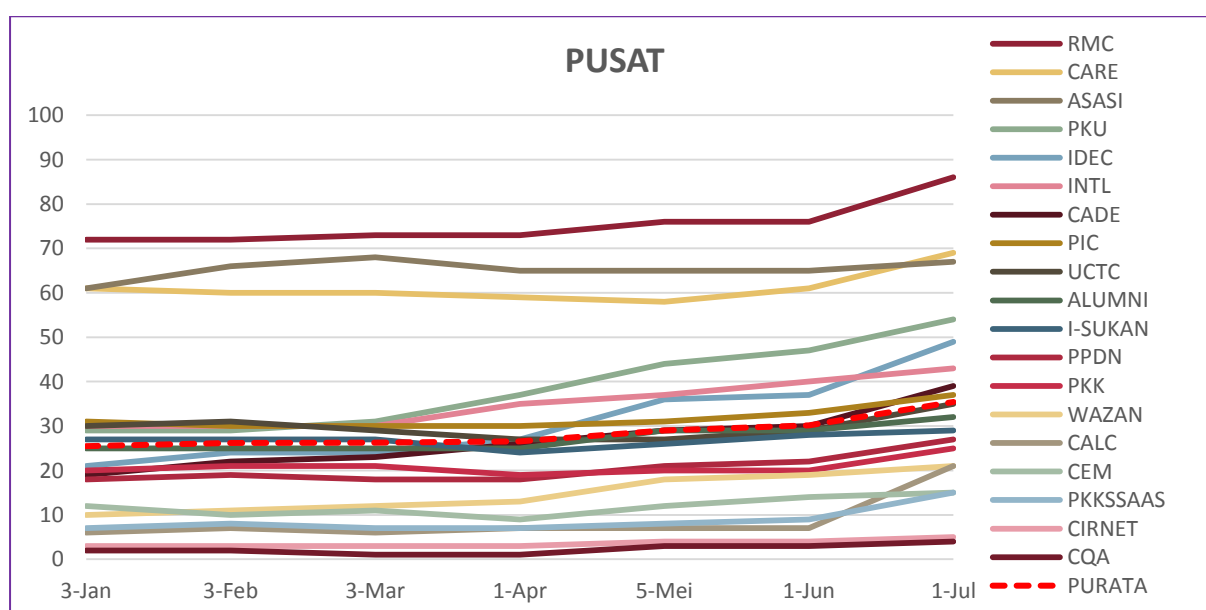

RAJAH 3.3: Data Domain Pusat

DATA DOMAIN: PEJABAT / JABATAN / BAHAGIAN

■ Tertinggi dalam bulan semasa

ALAMAT URL	6-Jan	3-Feb	3-Mar	1-Apr	5-Mei	1-Jun	1-Jul
SGS	197	207	201	200	215	226	258
AKADEMIK	150	150	154	151	155	162	173
PENDAFTAR	105	110	100	108	113	114	126
HEP	78	78	75	78	79	82	93
COSCOMM	79	80	82	81	82	83	83
BURSAR	29	34	36	40	41	42	52
PNC	26	28	30	33	31	32	40
TNCPI	23	25	24	24	25	26	27
DEVEL	19	16	17	16	15	16	19
PPUU	6	7	5	7	10	10	12
AUDIT	9	10	10	10	8	8	12
BKUPM	4	6	6	7	8	8	12
OSH	5	6	6	7	9	9	11
TNCJINM	8	8	9	9	10	11	9
BKU	4	4	4	4	6	6	8
PURATA	49	51	51	52	54	56	62

JADUAL 3.4: Data Domain Pejabat / Jabatan / Bahagian

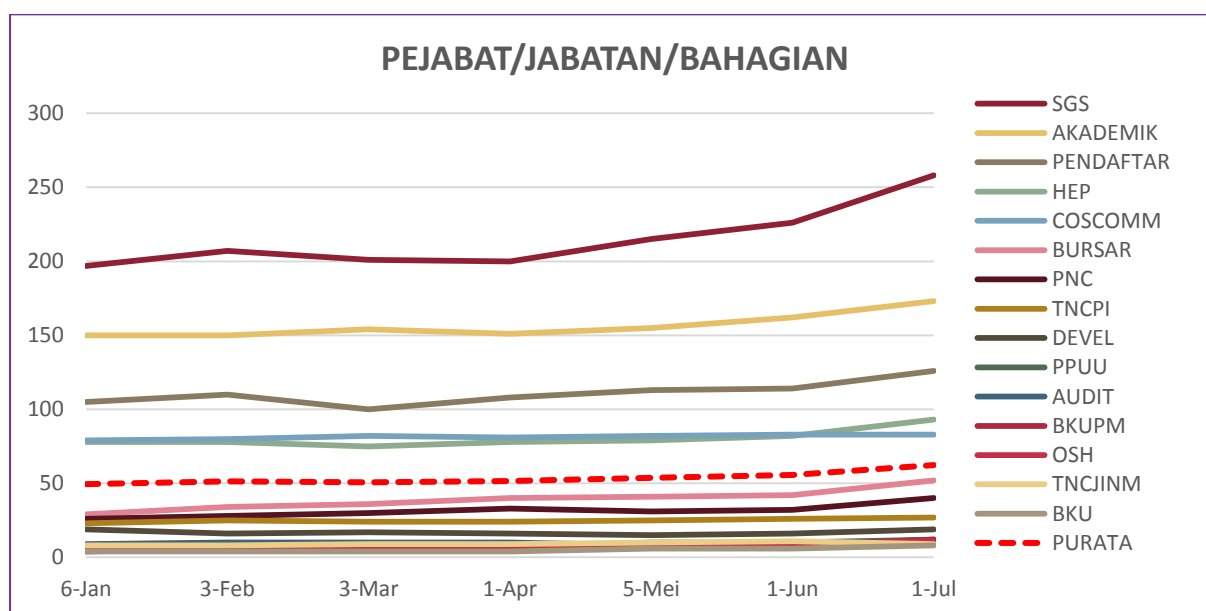

RAJAH 3.4: Data Domain Pejabat / Jabatan / Bahagian

DATA DOMAIN: KOLEJ

■ Tertinggi dalam bulan semasa

ALAMAT URL	6-Jan	4-Feb	3-Mar	2-Apr	5-Mei	2-Jun	1-Jul
KOSASS	18	19	20	20	23	25	28
KTDI	20	20	20	19	18	19	20
KC	13	14	14	13	13	14	14
K17	10	10	11	10	12	13	14
K13	7	7	8	9	11	12	13
KPZ	10	10	10	10	10	12	13
K12	6	6	6	7	9	9	10
K10	5	5	5	5	6	7	9
K14	3	3	3	3	4	5	5
PURATA	10	10	11	11	12	13	14

JADUAL 3.5: Data Domain Kolej

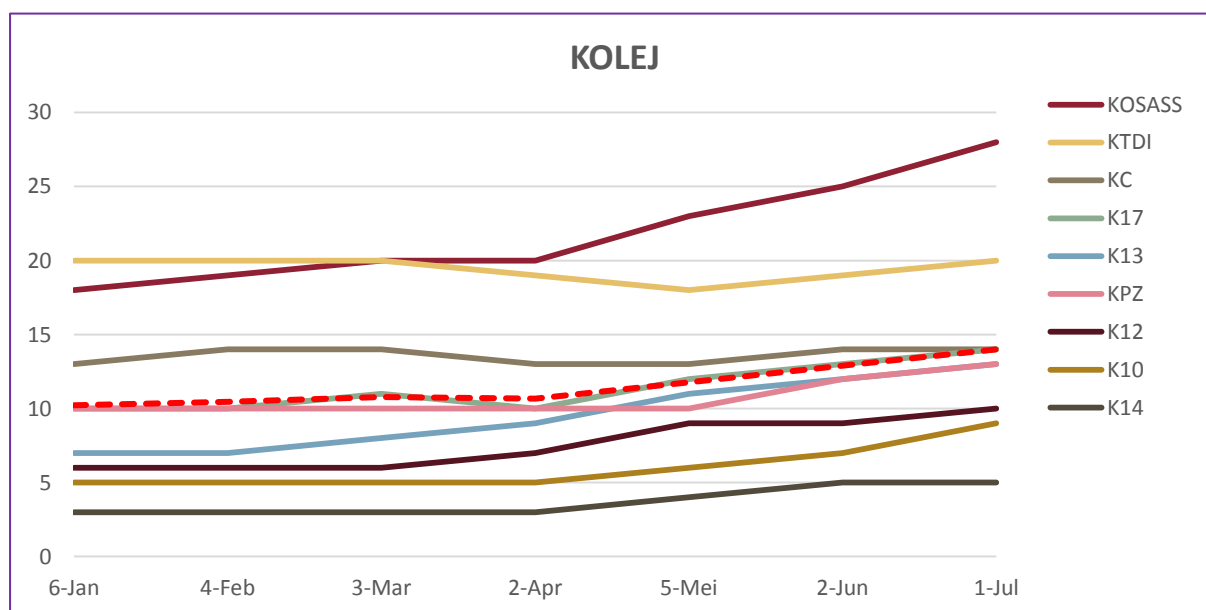

RAJAH 3.5: Data Domain Kolej

DATA DOMAIN: PERKHIDMATAN

■ Tertinggi dalam bulan semasa

ALAMAT URL	6-Jan	4-Feb	4-Mar	2-Apr	5-Mei	2-Jun	1-Jul
LIB	317	317	325	324	334	347	375
SCIENCEPARK	85	83	84	84	80	115	87
TPU	54	56	55	54	57	54	63
SUKAN	30	31	31	31	33	33	36
PENERBIT	22	21	23	25	30	26	28
HPUPM	8	8	8	10	14	17	21
PALAPES	7	7	8	8	10	10	11
PURATA	75	75	76	77	80	86	89

JADUAL 3.6: Data Domain Perkhidmatan

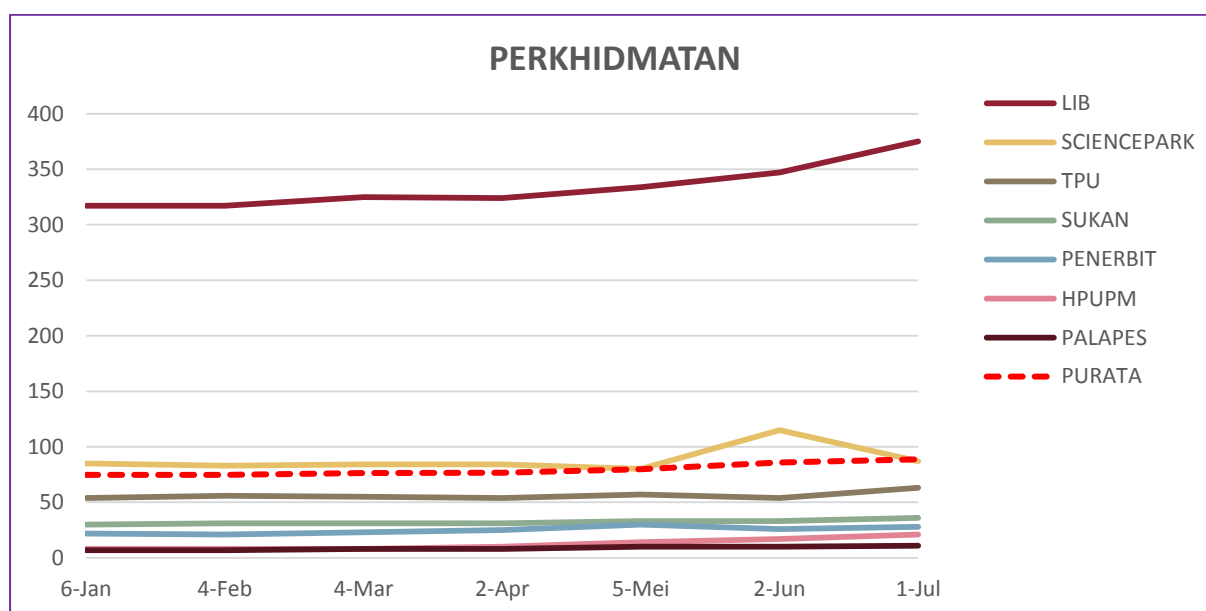

RAJAH 3.6: Data Domain Perkhidmatan

4.0

DATA LAMAN WEB PTJ: ARTIKEL & BERITA

DATA LAMAN WEB UPM: ARTIKEL

86

DATA LAMAN WEB UPM: BERITA

2,666

MUKA SURAT

4.1	Data ARTIKEL & BERITA: FAKULTI	24
4.2	Data ARTIKEL & BERITA: INSTITUT	25
4.3	Data ARTIKEL & BERITA: PUSAT	26
4.4	Data ARTIKEL & BERITA: PEJABAT / JABATAN / BAHAGIAN	27
4.5	Data ARTIKEL & BERITA: KOLEJ	28
4.6	Data ARTIKEL & BERITA: PERKHIDMATAN	29

DEFINISI JUMLAH artikel dan berita yang dihasilkan dan dipaparkan di laman web PTJ.

SUMBER DATA <https://www.upm.edu.my/webinfo>

DATA ARTIKEL & BERITA: FAKULTI

■ Tertinggi dalam bulan semasa

ARTIKEL

ALAMAT URL	2-Jan	3-Feb	2-Mar	1-Apr	4-May	3-Jun	2-Jul
ECO1	146	150	150	154	154	162	174
BTU	62	64	72	86	92	96	102
VET	30	36	38	38	46	52	56
ENG	32	32	32	32	34	36	36
BIOTECH	24	24	24	24	24	24	24
MEDIC	18	18	18	20	20	22	22
FBMK	12	12	14	14	18	20	20
EDUC	16	16	16	16	16	16	16
ECON	12	12	12	12	12	12	12
FOOD	12	12	12	12	12	12	12
FSKTM	6	12	12	12	12	12	12
FRSB	2	8	8	8	8	10	12
AGRI	8	8	8	8	10	12	10
SCIENCE	4	4	4	4	4	10	4
FORENV	-	-	-	-	2	4	2
ENV	10	10	10	-	-	-	-
FORR	2	2	2	-	-	-	-
PURATA	25	26	27	31	31	33	34

JADUAL 4.1 (a): Data Artikel Fakulti

BERITA

ALAMAT URL	2-Jan	3-Feb	2-Mar	2-Apr	4-May	3-Jun	2-Jul
BTU	654	656	676	688	690	694	696
ECO1	354	352	432	436	438	438	438
ENG	316	316	318	332	334	334	342
VET	214	228	242	248	254	268	290
BIOTECH	230	230	230	230	232	232	232
SCIENCE	212	216	218	222	226	228	232
MEDIC	140	144	154	168	180	186	192
AGRI	152	162	168	158	170	170	178
EDUC	138	138	138	138	138	138	138
ECON	114	114	114	116	116	116	118
FBMK	96	98	98	106	112	116	118
FSKTM	72	78	84	84	84	84	84
FRSB	68	72	72	72	72	76	72
FOOD	64	64	64	64	64	72	64
FORENV	-	-	-	-	42	64	44
ENV	76	76	76	-	-	-	-
FORR	42	42	42	-	-	-	-
PURATA	184	187	195	219	210	192	216

JADUAL 4.1 (b): Data Berita Fakulti

DATA ARTIKEL & BERITA: INSTITUT

■ Tertinggi dalam bulan semasa

ARTIKEL

ALAMAT URL	2-Jan	3-Feb	2-Mar	1-Apr	4-May	3-Jun	2-Jul
IPSAS	38	42	48	48	52	58	64
ITMA	26	30	34	36	38	40	44
IKDPM	26	26	26	26	26	26	28
HALAL	26	26	26	26	26	26	26
INSPEM	8	8	14	16	18	18	22
INTROP	14	14	14	16	16	16	18
IBS	16	16	16	16	16	18	16
MYAGEING	8	8	8	8	10	12	16
I-AQUAS	2	2	2	8	8	8	12
IKP	4	4	4	4	4	4	12
ITAFOS	8	8	8	8	8	8	8
PURATA	16	17	18	19	20	21	24

JADUAL 4.2 (a): Data Artikel Institut

BERITA

ALAMAT URL	2-Jan	3-Feb	2-Mar	2-Apr	4-May	3-Jun	2-Jul
INSPEM	150	150	156	156	160	162	158
ITMA	140	142	142	144	144	144	146
IBS	32	32	116	122	122	122	122
ITAFOS	98	100	100	100	100	100	100
IPSAS	76	82	90	90	90	90	90
IKDPM	72	72	72	72	72	74	80
INTROP	78	78	78	78	78	78	78
IKP	58	58	58	60	60	60	60
HALAL	52	52	52	52	52	52	52
MYAGEING	40	40	40	40	40	40	38
I-AQUAS	2	2	2	8	8	8	8
PURATA	73	73	82	84	84	85	85

JADUAL 4.2 (b): Data Berita Institut

DATA ARTIKEL & BERITA: PUSAT

■ Tertinggi dalam bulan semasa

ARTIKEL

ALAMAT URL	2-Jan	3-Feb	2-Mar	2-Apr	4-May	3-Jun	2-Jul
PKK	62	94	94	96	96	96	96
PKU	66	72	72	72	72	72	72
INTL	56	58	62	62	66	68	62
IDEC	30	34	36	36	40	40	44
CIRNET	34	34	34	34	34	34	34
CEM	34	34	34	34	34	34	34
RMC	20	22	24	26	28	30	32
PIC	22	22	28	28	28	30	30
ALUMNI	20	20	22	22	22	22	22
ASASI	20	20	20	22	22	22	22
WAZAN	18	18	18	18	18	18	18
CQA	16	16	16	16	16	16	16
PKKSSAAS	14	14	14	14	14	14	16
I-SUKAN	12	12	12	12	14	14	16
PPDN	14	14	14	14	14	14	14
CALC	12	12	12	12	12	12	12
CARE	2	2	2	2	2	6	12
UCTC	2	2	2	6	6	10	6
CADE	2	2	2	2	2	2	2
PURATA	24	26	27	28	28	29	29

JADUAL 4.3 (a): Data Artikel Pusat

BERITA

ALAMAT URL	2-Jan	3-Feb	2-Mar	2-Apr	4-May	3-Jun	2-Jul
WAZAN	280	1,688	296	300	312	320	326
IDEC	278	286	288	288	288	292	300
PKKSSAAS	208	210	210	214	214	214	222
ASASI	174	176	176	180	180	182	188
PKU	154	154	152	154	154	154	156
INTL	136	142	142	150	152	152	152
RMC	130	130	130	142	146	146	146
UCTC	142	142	142	130	142	142	144
I-SUKAN	126	128	130	130	130	130	136
PIC	108	114	118	120	120	126	130
PKK	106	106	106	106	118	124	128
ALUMNI	116	118	124	124	124	128	124
CIRNET	108	108	108	108	108	108	108
CARE	96	96	96	96	96	96	102
CQA	90	90	90	90	90	90	90
CALC	74	76	80	80	82	84	84
CEM	62	64	64	64	64	64	64
CADE	38	42	44	44	44	44	44
PPDN	14	14	14	14	14	14	14
PURATA	128	204	132	133	136	137	140

JADUAL 4.3 (b): Data Berita Pusat

DATA ARTIKEL & BERITA: PEJABAT / JABATAN / BAHAGIAN

■ Tertinggi dalam bulan semasa

ARTIKEL

ALAMAT URL	2-Jan	3-Feb	2-Mar	2-Apr	4-May	3-Jun	2-Jul
HEP	82	84	84	84	96	96	104
AUDIT	36	36	42	46	52	56	60
PNC	34	34	34	40	46	52	54
TNCJINM	34	34	36	36	36	36	36
BKU	24	28	28	28	28	28	28
PENDAFTAR	16	16	18	22	24	26	26
BURSAR	22	22	22	22	22	22	24
OSH	22	22	22	22	22	22	22
COSCOMM	8	22	22	22	22	22	22
SGS	20	20	20	20	20	20	22
BKUPM	12	12	12	12	12	16	18
DEVEL	8	8	8	8	12	12	12
PPUU	10	10	10	10	10	10	10
TNCPI	8	8	8	8	8	8	8
AKADEMIK	8	8	8	8	8	8	8
PURATA	23	24	25	26	28	29	30

JADUAL 4.4 (a): Data Artikel Pejabat / Jabatan / Bahagian

BERITA

ALAMAT URL	2-Jan	3-Feb	2-Mar	2-Apr	4-May	3-Jun	2-Jul
SGS	274	274	274	274	274	274	288
PNC	216	216	216	218	224	230	232
HEP	184	186	188	188	204	206	220
PENDAFTAR	154	158	158	162	162	162	162
COSCOMM	94	94	94	106	136	136	136
AUDIT	96	98	102	102	114	116	120
TNCJINM	84	88	94	94	108	114	116
DEVEL	92	92	92	92	92	92	92
AKADEMIK	74	74	74	76	80	80	80
BURSAR	66	66	74	74	78	78	78
BKU	64	68	72	72	72	72	72
TNCPI	64	64	64	64	64	64	64
BKUPM	64	30	30	30	30	38	42
OSH	38	38	38	38	38	38	38
PPUU	12	12	12	12	12	12	12
PURATA	105	104	105	107	113	114	117

JADUAL 4.4 (b): Data Berita Pejabat / Jabatan / Bahagian

DATA ARTIKEL & BERITA: KOLEJ

■ Tertinggi dalam bulan semasa

ARTIKEL

ALAMAT URL	2-Jan	3-Feb	2-Mar	2-Apr	4-May	3-Jun	2-Jul
K17	22	22	22	22	22	22	24
KOSASS	18	20	20	20	20	20	20
KC	18	18	18	20	20	20	20
KTDI	10	10	10	10	10	14	20
KPZ	18	18	18	18	18	20	18
K10	14	14	14	14	14	18	14
K13	4	12	12	14	14	14	14
K12	6	6	10	10	10	10	10
K14	6	6	8	8	8	8	8
PURATA	13	14	15	15	15	16	16

JADUAL 4.5 (a): Data Artikel Kolej

BERITA

ALAMAT URL	2-Jan	3-Feb	2-Mar	2-Apr	4-May	3-Jun	2-Jul
K10	196	196	224	228	228	228	234
K12	152	158	166	172	178	178	182
K14	140	140	146	148	148	148	148
KTDI	90	90	90	90	90	94	94
KOSASS	72	82	82	82	84	84	84
K17	62	62	62	62	62	62	62
K13	16	38	50	54	54	54	54
KPZ	42	42	42	42	42	42	42
KC	28	28	48	30	30	30	30
PURATA	89	93	101	101	102	102	103

JADUAL 4.5 (b): Data Berita Kolej

DATA ARTIKEL & BERITA: PERKHIDMATAN

■ Tertinggi dalam bulan semasa

ARTIKEL

ALAMAT URL	2-Jan	3-Feb	2-Mar	2-Apr	4-May	3-Jun	2-Jul
SCIENCEPARK	74	80	86	86	86	92	96
HPUPM	14	16	16	12	38	62	88
LIB	10	18	30	44	50	78	62
PENERBIT	12	12	12	20	22	22	22
TPU	18	18	18	18	18	18	18
SUKAN	6	6	6	6	6	6	6
PALAPES	2	2	2	2	2	2	2
PURATA	19	22	24	27	32	40	42

JADUAL 4.6 (a): Data Artikel Perkhidmatan

BERITA

ALAMAT URL	2-Jan	3-Feb	2-Mar	2-Apr	4-May	3-Jun	2-Jul
SCIENCEPARK	200	206	212	218	218	224	228
LIB	82	92	118	122	132	142	152
TPU	118	120	120	120	120	120	120
PENERBIT	108	108	108	110	114	114	114
HPUPM	16	20	30	42	48	50	54
SUKAN	44	44	44	44	44	44	44
PALAPES	6	6	6	6	6	6	6
PURATA	82	85	91	95	97	100	103

JADUAL 4.6 (b): Data Berita Perkhidmatan

5.0

DATA LAMAN WEB PTJ: MEDIA SOSIAL (*FOLLOWER*)

DATA LAMAN WEB UPM: MEDIA SOSIAL		214,898
FACEBOOK (FAN PAGE)	INSTAGRAM	TWITTER
181,898	19,000	14,000

MUKA SURAT

5.1	Data MEDIA SOSIAL: FAKULTI	31
5.2	Data MEDIA SOSIAL: INSTITUT	32
5.3	Data MEDIA SOSIAL: PUSAT	33
5.4	Data MEDIA SOSIAL: PEJABAT / JABATAN / BAHAGIAN	34
5.5	Data MEDIA SOSIAL: KOLEJ	35
5.6	Data MEDIA SOSIAL: PERKHIDMATAN	36

DEFINISI Jumlah bilangan pengikut (follower) bagi media sosial rasmi PTJ.

SUMBER DATA **Facebook, Instagram, Twitter**

NOTA

1. Statistik hanya melibatkan bilangan *FOLLOWER* sahaja.
2. Bagi FACEBOOK, perlu diwujudkan menggunakan kategori FAN PAGE untuk dapatkan FOLLOWER.

DATA MEDIA SOSIAL (*FOLLOWER*): FAKULTI

- Tertinggi dalam bulan semasa
- Tertinggi dalam media 31social

	FACEBOOK (FAN PAGE)	INSTAGRAM	TWITTER	
ALAMAT URL	2-Jul	2-Jul	2-Jul	JUMLAH
BTU	10,625	2,239	T	12,864
AGRI	2,917	765	158	3,840
ECON	3,123	284	T	3,407
ENG	3,205	T	T	3,205
MEDIC	2,506	T	T	2,506
FOOD	2,328	T	T	2,328
ECO1	1,777	133	14	1,924
FORENV	1,490	206	191	1,887
VET	838	726	T	1,564
BIOTECH	1,501	T	T	1,501
FSKTM	1,315	T	T	1,315
FBMK	1,038	T	T	1,038
FRSB	742	T	T	742
SCIENCE	684	T	T	684
EDUC	146	T	T	146

JADUAL 5.1: Data Media Sosial (*Follower*) Fakulti

(T) – Tiada

DATA MEDIA SOSIAL (*FOLLOWER*): INSTITUT

- Tertinggi dalam bulan semasa
- Tertinggi dalam media sosial

	FACEBOOK (FAN PAGE)	INSTAGRAM	TWITTER	
ALAMAT URL	2-Jul	2-Jul	2-Jul	JUMLAH
INSPEM	3,387	621	119	4,127
HALAL	2,864	177	T	3,041
MYAGEING	715	1,522	T	2,237
INTROP	683	193	T	876
IPSAS	786	79	T	865
I-AQUAS	808	T	T	808
IBS	543	101	T	644
ITMA	434	189	T	623
ITAFOS	445	36	T	481
IKDPM	156	T	T	156
IKP	T	T	1	1

JADUAL 5.2: Data Media Sosial (*Follower*) Institut

(T) – Tiada

DATA MEDIA SOSIAL (*FOLLOWER*): PUSAT

- Tertinggi dalam bulan semasa
- Tertinggi dalam media sosial

	FACEBOOK (FAN PAGE)	INSTAGRAM	TWITTER	
ALAMAT URL	2-Jul	2-Jul	2-Jul	JUMLAH
ALUMNI	12,868	3,313	467	16,648
I-SUKAN	8,652	891	T	9,543
CEM	3,738	2,643	T	6,381
ASASI	3,650	2,079	223	5,952
PKK	4,843	703	181	5,727
INTL	1,860	2,430	T	4,290
PIC	3,317	308	T	3,625
UCTC	3,160	383	T	3,543
PKU	1,944	201	1,070	3,215
WAZAN	2,527	T	153	2,680
CARE	2,537	T	T	2,537
CADE	1,179	446	T	1,625
RMC	1,273	83	T	1,356
PKKSSAA	1,000	231	T	1,231
IDEC	1,009	116	1	1,126
CALC	982	T	T	982
CQA	271	101	T	372
PPDN	173	T	24	197
CIRNET	103	T	T	103

JADUAL 5.3: Data Media Sosial (*Follower*) Pusat

(T) – Tiada

DATA MEDIA SOSIAL (*FOLLOWER*): PEJABAT / JABATAN / BAHAGIAN

- Tertinggi dalam bulan semasa
- Tertinggi dalam media sosial

	FACEBOOK (FAN PAGE)	INSTAGRAM	TWITTER	
ALAMAT URL	2-Jul	2-Jul	2-Jul	JUMLAH
HEP	22,260	3,004	114	25,378
SGS	5,964	241	T	6,205
BKU	4,718	448	T	5,166
BKUPM	2,939	T	T	2,939
COSCOMM	1,095	59	4	1,158
PNC	868	T	8	876
PENDAFTAR	713	91	T	804
OSH	423	T	T	423
DEVEL	305	49	T	354
AUDIT	172	121	T	293
BURSAR	261	T	T	261
TNCJINM	95	T	T	95
TNCPI	80	T	T	80
AKADEMIK	GP	T	T	0
PPUU	T	T	T	0

JADUAL 5.4: Data Media Sosial (*Follower*) Pejabat / Jabatan / Bahagian

(GP) – FACEBOOK kategori GROUP PAGE
(T) – Tiada

DATA MEDIA SOSIAL (*FOLLOWER*): KOLEJ

- Tertinggi dalam bulan semasa
- Tertinggi dalam media sosial

	FACEBOOK (FAN PAGE)	INSTAGRAM	TWITTER	
ALAMAT URL	3-Jul	3-Jul	3-Jul	JUMLAH
K10	3,739	1,766	1,066	6,571
KPZ	1,685	1,545	1,211	4,441
KTDI	1,634	1,754	451	3,839
K12	1,653	1,385	728	3,766
K13	1,767	1,391	263	3,421
KOSASS	1,202	1,661	545	3,408
KC	485	1,052	1,000	2,537
K14	425	671	588	1,684
K17	735	T	372	1,107

JADUAL 5.5: Data Media Sosial (*Follower*) Kolej

(T) – Tiada

DATA MEDIA SOSIAL (*FOLLOWER*): PERKHIDMATAN

- Tertinggi dalam bulan semasa
- Tertinggi dalam media sosial

	FACEBOOK (FAN PAGE)	INSTAGRAM	TWITTER	
ALAMAT URL	3-Jul	3-Jul	3-Jul	JUMLAH
LIB	5,784	10	651	6,445
SCIENCEPARK	3,605	918	T	4,523
HPUPM	3,567	731	145	4,443
TPU	4,058	384	T	4,442
SUKAN	2,151	T	137	2,288
PALAPES	2,281	T	T	2,281
PENERBIT	139	T	111	250

JADUAL 6.6: Data Media Sosial (*Follower*) Perkhidmatan

(T) – Tiada

6.0

DATA LAMAN WEB PTJ: BROKENLINK

DATA LAMAN WEB UPM: BROKENLINK

23,865

MUKA SURAT

6.1	Data BROKENLINK: FAKULTI	38
6.2	Data BROKENLINK: INSTITUT	39
6.3	Data BROKENLINK: PUSAT	40
6.4	Data BROKENLINK: PEJABAT / JABATAN / BAHAGIAN	41
6.5	Data BROKENLINK: KOLEJ	42
6.6	Data BROKENLINK: PERKHIDMATAN	43

DEFINISI Jumlah pautan ke laman web luar UPM yang tidak berfungsi (laman web tidak dapat dipaparkan atau menerima kod ralat).

SUMBER DATA <https://www.upm.edu.my/webinfo>

DATA BROKENLINK: FAKULTI

■ Tertinggi dalam bulan semasa

ALAMAT URL	2-Jan	17-Feb	2-Mar	2-Apr	5-Mei	1-Jun	1-Jul
VET	10	4	2	2	97	0	2,038
BIOTECH	557	1,064	1,050	555	566	554	563
FOOD	436	401	405	435	430	434	448
ECON	12	658	6	4	963	126	128
FBMK	6	6	8	6	8	6	6
MEDIC	8	8	8	8	2	6	4
FRSB	482	1,012	928	525	722	627	2
SCIENCE	2	918	950	2	10	8	2
FORENV	-	-	-	-	344	6	2
BTU	0	0	0	0	0	0	0
EDUC	4	596	610	645	971	2	0
FSKTM	0	2	4	2	4	2	0
AGRI	4	0	0	0	0	2	0
ENG	805	0	0	0	6	1	0
ECO1	2	7	0	4	2	0	0
FORR	236	223	221	-	-	-	-
ENV	0	2	4	-	-	-	-
PURATA	166	334	284	156	275	118	213

JADUAL 6.1: Data Brokenlink Fakulti

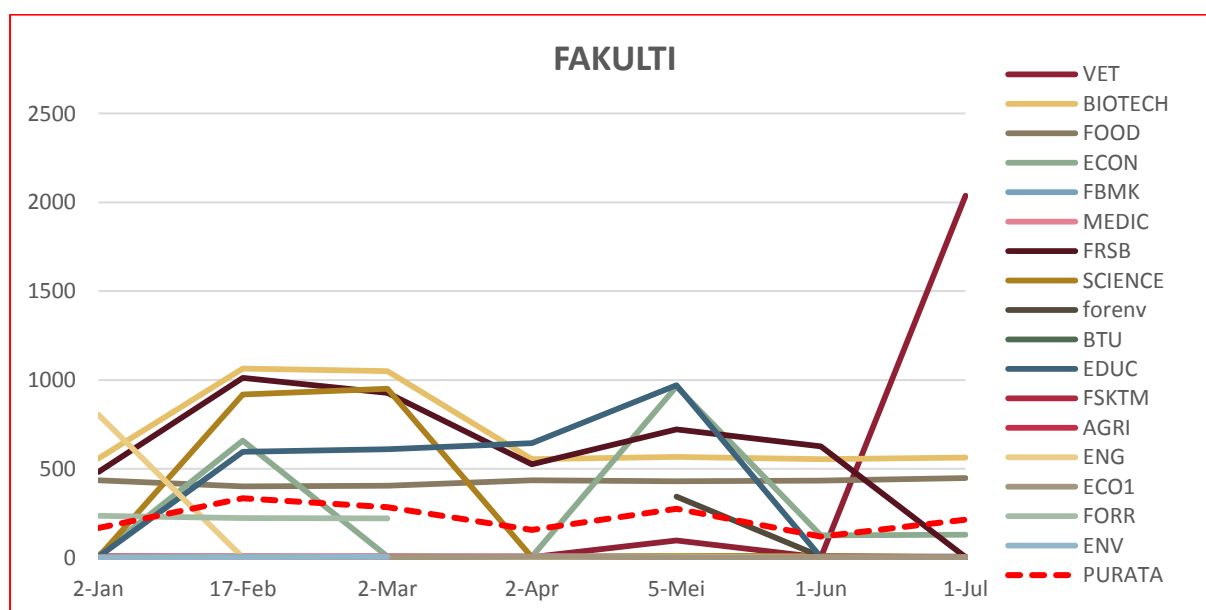

RAJAH 6.1: Data Brokenlink Fakulti

DATA BROKENLINK: INSTITUT

■ Tertinggi dalam bulan semasa

ALAMAT URL	2-Jan	17-Feb	2-Mar	2-Apr	5-Mei	2-Jun	1-Jul
IKP	242	478	474	548	628	684	508
IKDPM	631	629	955	621	303	295	314
ITMA	0	0	0	0	2	2	2
I-AQUAS	0	0	0	0	0	0	2
ITAFOS	460	461	445	462	1,086	860	1
IBS	4	373	2	4	819	0	0
HALAL	432	910	435	452	639	0	0
IPSAS	0	547	548	573	582	0	0
INTROP	1,556	1,786	1,750	946	6	0	0
MYAGEING	0	278	305	0	4	0	0
INSPEM	0	0	0	560	549	0	0
PURATA	302	497	447	379	420	167	75

JADUAL 6.2: Data Brokenlink Institut

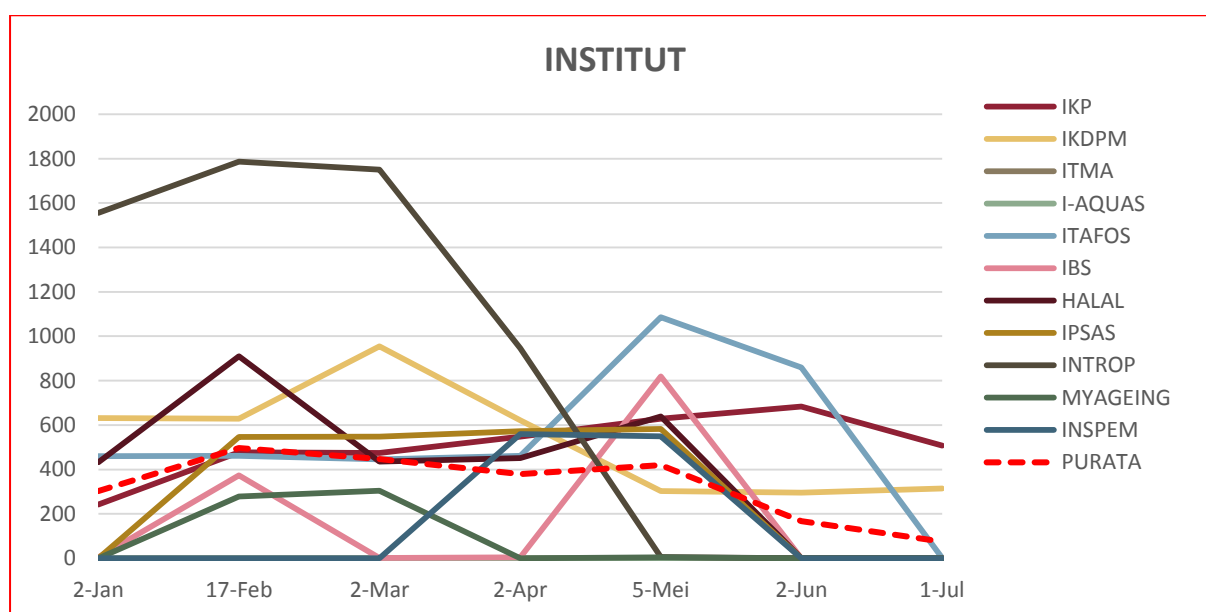

RAJAH 6.2: Data Brokenlink Institut

DATA BROKENLINK: PUSAT

■ Tertinggi dalam bulan semasa

ALAMAT URL	2-Jan	17-Feb	2-Mar	2-Apr	5-Mei	2-Jun	1-Jul
CQA	600	1,758	1,745	1,820	1,904	2,021	2,024
WAZAN	1,753	1,010	2,049	1,037	1,092	1,151	1,140
ASASI	539	545	542	580	636	668	658
PKK	11	925	959	502	499	553	527
CADE	285	596	640	309	756	425	454
UCTC	4	360	361	399	391	401	420
CIRNET	3	325	324	350	345	347	338
CEM	0	226	230	252	322	259	279
PPDN	341	324	326	624	403	16	18
RMC	6	1,086	56	12	16	2	16
CARE	394	381	381	386	938	691	12
PKU	490	920	481	492	661	637	2
INTL	0	684	718	741	762	0	2
PIC	372	414	4	0	588	0	2
CALC	6	346	324	350	375	6	0
I-SUKAN	122	115	491	137	552	0	0
PKKSSAAS	0	1,065	0	0	0	0	0
IDEC	0	0	0	0	0	0	0
ALUMNI	0	0	0	0	0	0	0
PURATA	259	583	507	421	610	378	310

JADUAL 6.3: Data Brokenlink Pusat

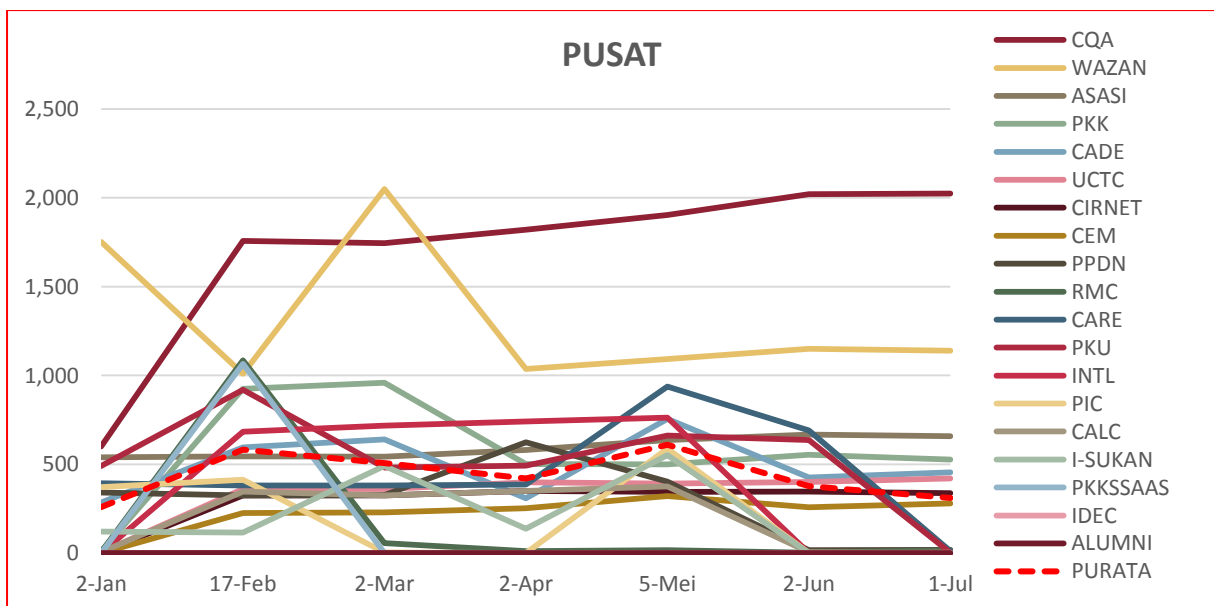

JADUAL 6.3: Data Brokenlink Pusat

DATA BROKENLINK: PEJABAT / JABATAN / BAHAGIAN

■ Tertinggi dalam bulan semasa

ALAMAT URL	2-Jan	17-Feb	3-Mar	2-Apr	5-Mei	3-Jun	1-Jul
DEVEL	662	772	921	993	1,430	882	884
PENDAFTAR	0	611	629	680	784	600	755
COSCOMM	518	526	491	520	692	619	645
HEP	921	257	237	254	1,191	263	285
TNCJINM	0	237	243	282	230	268	270
SGS	0	8	10	2	92	50	44
BKUPM	2	2	0	2	4	4	4
AUDIT	618	0	0	2	703	0	0
TNCPI	4	539	560	6	6	6	0
OSH	200	966	626	126	109	0	0
BURSAR	0	738	744	795	823	0	0
PPUU	0	0	0	0	0	0	0
PNC	0	2,070	2,067	0	0	0	0
AKADEMIK	0	2	0	0	0	0	0
BKU	0	0	0	0	0	0	0
PURATA	195	449	435	244	404	179	192

JADUAL 6.4: Data Brokenlink Pejabat / Jabatan / Bahagian

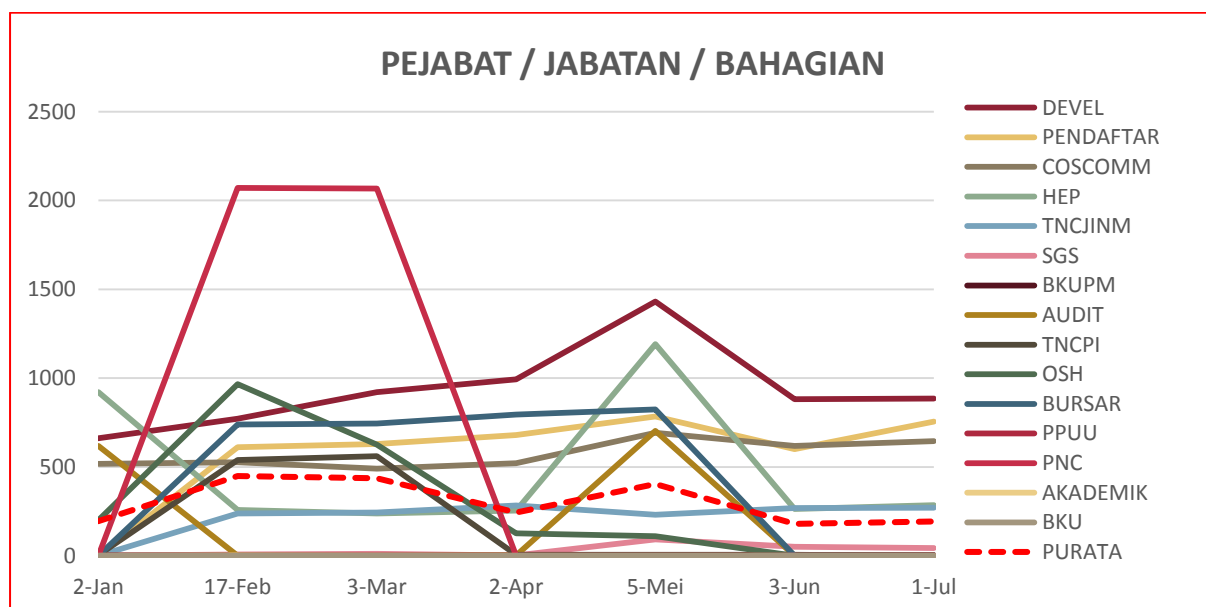

RAJAH 6.4: Data Brokenlink Pejabat / Jabatan / Bahagian

DATA BROKENLINK: KOLEJ

■ Tertinggi dalam bulan semasa

ALAMAT URL	2-Jan	17-Feb	3-Mar	2-Apr	5-Mei	3-Jun	1-Jul
K10	2	317	348	375	318	349	367
KTDI	0	540	560	288	269	314	330
KPZ	2	263	261	289	297	283	316
KOSASS	2	0	0	0	0	434	0
K14	0	686	622	344	405	395	0
K13	238	265	280	540	269	268	0
KC	0	239	229	0	390	0	0
K17	0	0	0	0	0	0	0
K12	0	0	0	2	0	0	0
PURATA	27	257	256	204	216	227	113

JADUAL 6.5: Data Brokenlink Kolej

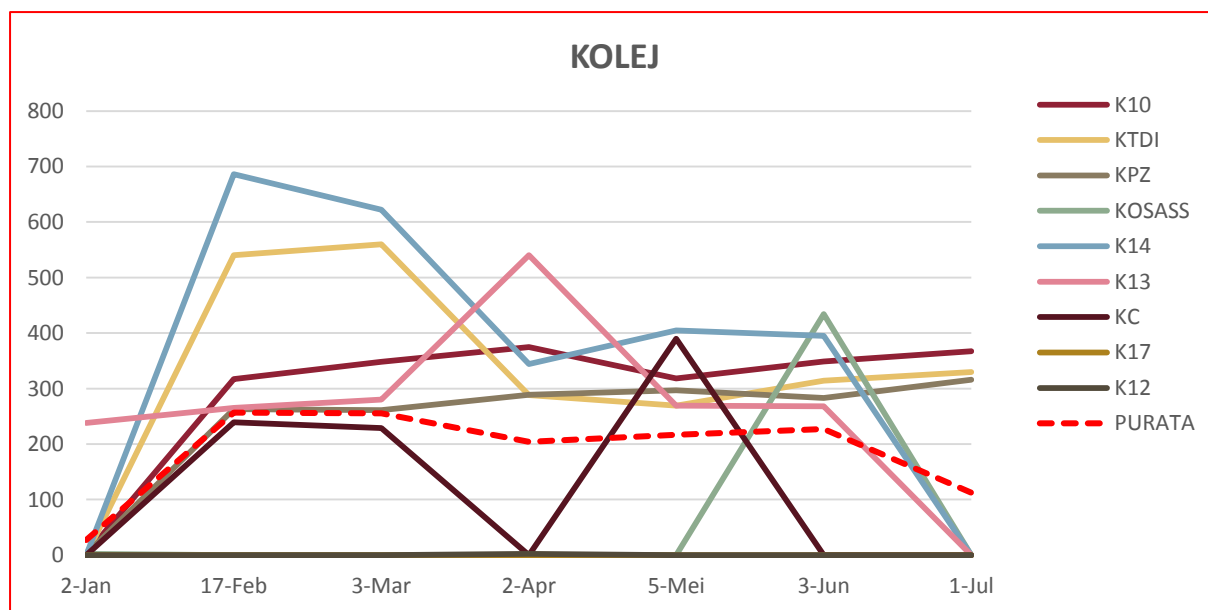

RAJAH 6.5: Data Brokenlink Kolej

DATA BROKENLINK: PERKHIDMATAN

■ Tertinggi dalam bulan semasa

ALAMAT URL	3-Jan	17-Feb	3-Mar	2-Apr	5-Mei	3-Jun	1-Jul
SUKAN	0	361	381	754	774	746	776
TPU	0	0	0	0	549	556	569
PENERBIT	276	504	514	562	786	975	319
LIB	2	0	4	6	156	84	12
SCIENCEPARK	4	5	5	3	21	0	0
HPUPM	6	4	4	2	0	0	0
PALAPES	0	0	0	0	0	0	0
PURATA	41	125	130	190	327	337	239

JADUAL 6.6: Data Brokenlink Perkhidmatan

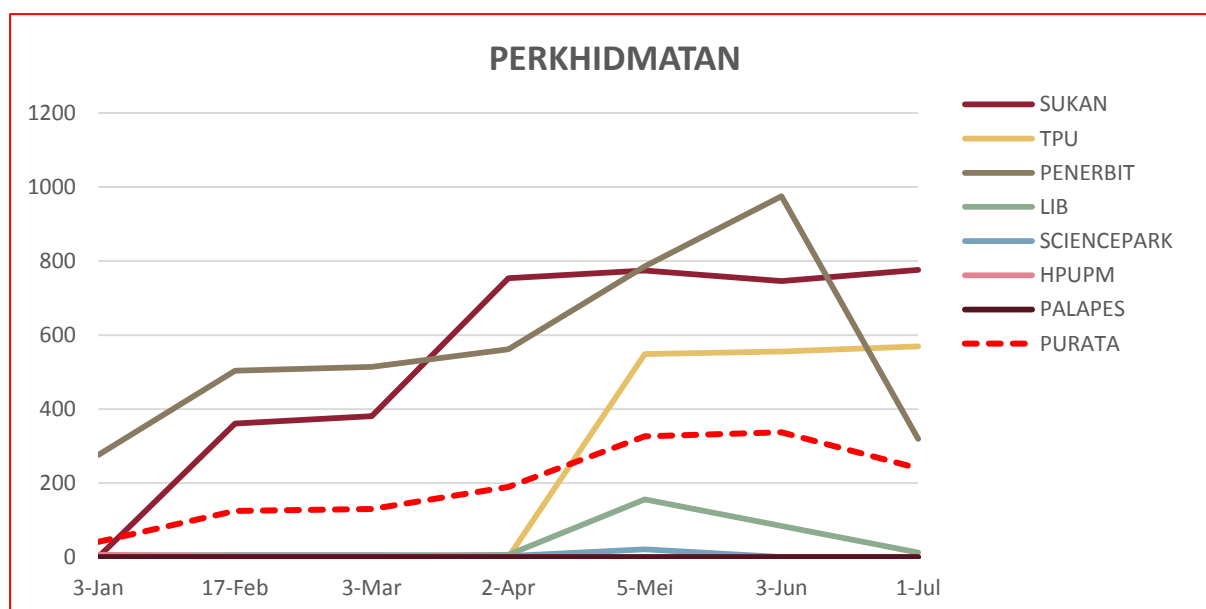

RAJAH 6.6: Data Brokenlink Perkhidmatan

7.0

DATA LAMAN WEB PTJ: PUTRA BAKTI

DATA LAMAN WEB UPM: PUTRA BAKTI

0

MUKA SURAT

7.1	Data BROKENLINK: FAKULTI	45
7.2	Data BROKENLINK: INSTITUT	45
7.3	Data BROKENLINK: PUSAT	46
7.4	Data BROKENLINK: PEJABAT / JABATAN / BAHAGIAN	46
7.5	Data BROKENLINK: KOLEJ	47
7.6	Data BROKENLINK: PERKHIDMATAN	47

DEFINISI

JUMLAH kandungan laman web PTJ berkaitan aktiviti jaringan industri dan masyarakat luar

■ Tertinggi dalam bulan semasa

DATA PUTRA BAKTI: FAKULTI

JADUAL 7.1: Data Putra Bakti Fakulti

ALAMAT URL	9-Jan	17-Feb	10-Mac	3-Apr	5-Mei	5-Jun	1-Jul
BTU	0	0	0	0	0	0	2
AGRI	0	0	0	0	0	0	0
BIOTECH	0	0	0	0	0	0	0
ECO1	0	0	0	0	0	0	0
ECON	0	0	0	0	0	0	0
EDUC	0	0	0	0	0	0	0
ENG	0	0	0	0	0	0	0
FBMK	0	0	0	0	0	0	0
FOOD	0	0	0	0	0	0	0
FORENV	-	-	-	-	0	0	0
FRSB	0	0	0	0	0	0	0
FSKTM	0	0	0	0	0	0	0
MEDIC	0	0	0	0	0	0	0
SCIENCE	0	0	0	0	0	0	0
VET	0	0	0	0	0	0	0
ENV	0	0	0	-	-	-	-
FORR	0	0	0	-	-	-	-
PURATA	0	0	0	0	0	0	0

DATA PUTRA BAKTI: INSTITUT

JADUAL 7.2: Data Putra Bakti Institut

ALAMAT URL	9-Jan	17-Feb	10-Mac	3-Apr	5-Mei	5-Jun	1-Jul
HALAL	0	0	0	0	0	0	0
I-AQUAS	0	0	0	0	0	0	0
IBS	0	0	0	0	0	0	0
IKDPM	0	0	0	0	0	0	0
IKP	0	0	0	0	0	0	0
INSPEM	0	0	0	0	0	0	0
INTROP	0	0	0	0	0	0	0
IPSAS	0	0	0	0	0	0	0
ITAFOS	0	0	0	0	0	0	0
ITMA	0	0	0	0	0	0	0
MYAGEING	0	0	0	0	0	0	0
PURATA	0	0	0	0	0	0	0

■ Tertinggi dalam bulan semasa

DATA PUTRA BAKTI: PUSAT

JADUAL 7.3: Data Putra Bakti Pusat

ALAMAT URL	9-Jan	17-Feb	10-Mac	3-Apr	5-Mei	5-Jun	1-Jul
ALUMNI	0	0	0	0	0	0	0
ASASI	0	0	0	0	0	0	0
CADE	0	0	0	0	0	0	0
CALC	0	0	0	0	0	0	0
CARE	0	0	0	0	0	0	0
CEM	0	0	0	0	0	0	0
CIRNET	0	0	0	0	0	0	0
CQA	0	0	0	0	0	0	0
IDEC	0	0	0	0	0	0	0
INTL	0	0	0	0	0	0	0
I-SUKAN	0	0	0	0	0	0	0
PIC	0	0	0	0	0	0	0
PKK	0	0	0	0	0	0	0
PKKSSAAS	0	0	0	0	0	0	0
PKU	0	0	0	0	0	0	0
PPDN	0	0	0	0	0	0	0
RMC	0	0	0	0	0	0	0
UCTC	0	0	0	0	0	0	0
WAZAN	0	0	0	0	0	0	0
PURATA	0	0	0	0	0	0	0

DATA PUTRA BAKTI: PEJABAT / JABATAN / BAHAGIAN

JADUAL 7.4: Data Putra Bakti Pejabat / Jabatan / Bahagian

ALAMAT URL	9-Jan	17-Feb	10-Mac	3-Apr	5-Mei	5-Jun	1-Jul
AKADEMIK	0	0	0	0	0	0	0
AUDIT	0	0	0	0	0	0	0
BKU	0	0	0	0	0	0	0
BKUPM	0	0	0	0	0	0	0
BURSAR	0	0	0	0	0	0	0
COSCOMM	0	0	0	0	0	0	0
DEVEL	0	0	0	0	0	0	0
HEP	0	0	0	0	0	0	0
OSH	0	0	0	0	0	0	0
PENDAFTAR	0	0	0	0	0	0	0
PNC	0	0	0	0	0	0	0
PPUU	0	0	0	0	0	0	0
SGS	0	0	0	0	0	0	0
TNCJINM	0	0	0	0	0	0	0
TNCPI	0	0	0	0	0	0	0
PURATA	0	0	0	0	0	0	0

■ Tertinggi dalam bulan semasa

DATA PUTRA BAKTI: KOLEJ

JADUAL 7.5: Data Putra Bakti Kolej

ALAMAT URL	9-Jan	17-Feb	10-Mac	3-Apr	5-Mei	5-Jun	1-Jul
K10	0	0	0	0	0	0	0
K12	0	0	0	0	0	0	0
K13	0	0	0	0	0	0	0
K14	0	0	0	0	0	0	0
K17	0	0	0	0	0	0	0
KC	0	0	0	0	0	0	0
KOSASS	0	0	0	0	0	0	0
KPZ	0	0	0	0	0	0	0
KTDI	0	0	0	0	0	0	0
PURATA	0	0	0	0	0	0	0

DATA PUTRA BAKTI: PERKHIDMATAN

JADUAL 7.6: Data Putra Bakti Perkhidmatan

ALAMAT URL	9-Jan	17-Feb	10-Mac	3-Apr	5-Mei	5-Jun	1-Jul
HPUPM	0	1	0	0	0	0	0
LIB	0	0	0	0	0	0	0
PALAPES	0	0	0	0	0	0	0
PENERBIT	0	0	0	0	0	0	0
SCIENCEPARK	0	0	0	0	0	0	0
SUKAN	0	0	0	0	0	0	0
TPU	0	0	0	0	0	0	0
PURATA	0	0	0	0	0	0	0

8.0

DATA LAMAN WEB PTJ: CARIAN DI WEB UPM

MUKA SURAT

8.1

Data CARIAN: PENGGUNA WEB DALAM KAMPUS

49

8.2

Data CARIAN: PENGGUNA WEB LUAR KAMPUS

51

DEFINSI

90++ CARIAN di laman web UPM oleh pengguna web di dalam kampus dan pengguna web di luar kampus.

DATA CARIAN: PENGGUNA WEB DALAM KAMPUS

■ Tertinggi dalam bulan semasa

1.	df034	(14x)	32	suhada	(5x)
2.	hTtPtestsarachniscannercomrfimd5t xt	(10x)	33.	samsuri	(5x)
3.	dasar KKP	(10x)	34.	calendar	(5x)
4.	STAF	(9x)	35.	zurina	(5x)
5.	Zaleha	(9x)	36.	Syarafizah	(5x)
6.	httptestsarachniscannercomrfimd5t xt	(9x)	37	bursar	(5x)
7.	COVID	(8x)	38	fakulti ekologi manusia	(5x)
8.	lailawati	(8x)	39	javascriptwindowtop_arachni_js_n amespace_taint_tracerlog_executi on_flow_sink	(5x)
9.	dasar	(7x)	40.	syafiqah	(5x)
10.	rosliza	(7x)	41	pekeliling	(5x)
11.	windowtop_arachni_js_namespace_ taint_tracerlog_execution_flow_sink	(7x)	42	noor hakim	(5x)
12	kenaikan pangkat	(6x)	43	pejabat	(5x)
13.	DF033	(6x)	44	jawatan kosong	(5x)
14.	Wan Suzaimas	(6x)	45	Fakulti Sains	(5x)
15.	JAMIL	(6x)	46	azmi	(5x)
16	azizah	(6x)	47.	razak	(5x)
17.	farah natasya	(6x)	48	pendaftar	(5x)
18.	aisyah	(6x)	49.	suhaimi	(5x)
19.	aishah	(6x)	50.	hasni	(5x)
20.	hamizan	(6x)	51.	amira	(5x)
21.	robiah	(6x)	52.	idec	(5x)
22.	Nazri	(6x)	53.	hasnah	(5x)
23.	JIBRILL	(6x)	54.	NURFADHLINA	(5x)
24.	zulfitri	(5x)	55.	phpinput	(5x)
25.	rozi	(5x)	56.	1]]]]]]]]]]	(5x)
26	rashid	(5x)	57.	proselfenviron	(5x)
27.	estsarachniscannercomrfimd5txt	(5x)	58.	zulbasri	(4x)
28	CHONG CHOU MIN	(5x)	59.	yusof	(4x)
29.	testsarachniscannercomrfimd5txt	(5x)	60.	junaidah	(4x)
30.	sabatikal	(5x)	65.	NURSHAHIRA	(4x)
31.	mahfuzah	(5x)	66.	sharul azman	(4x)
67.	shima	(4x)	83.	Prof Madya Samsuzana Abd Aziz	(4x)

68.	zalitawati	(4x)	84.	Syafrina	(4x)
69.	ima	(4x)	85.	navin	(4x)
70.	saufi	(4x)	86.	normin	(4x)
71.	haslina	(4x)	87.	azizi	(4x)
72.	nur izura	(4x)	88.	SUPIAN	(4x)
73.	juliana	(4x)	89.	firdaus	(4x)
74.	hasliza	(4x)	90.	wan	(4x)
75.	ngadinas	(4x)	91.	Dana penerbitan	(4x)
76.	poster covid	(4x)	92.	lucy	(4x)
77.	khairul	(4x)	93.	dekan	(4x)
78.	lajot	(4x)	94.	laily	(4x)
79.	Norlaily Mohd Saiden	(4x)	95.	nurulhudah	(4x)
80.	iqbal	(4x)	96.	lusi	(4x)
81.	ROZI AHMAD	(4x)	97.	hezme	(4x)
82.	roslan	(4x)	98.	zainal abidin	(4x)

RINGKASAN CARIAN

TOPIK POPULAR

1. Dasar dan Pekeliling
2. Kenaikan pangkat
3. Sabatikal
4. Kalendar Akademik
5. Pejabat / Bursar
6. Fakulti Ekologi Manusia
7. Jawatan kosong
8. Fakulti Sains
9. iDEC
10. Dana Penerbitan

DATA CARIAN: PENGGUNA WEB LUAR KAMPUS

■ Tertinggi dalam bulan semasa

1.	hTtPtestsarachniscannercomrfimd5txt	(292x)	27.	sleep40001000	(136x)
2.	1hTtPtestsarachniscannercomrfimd5txt	(287x)	28.	temuduga	(132x)
3.	1 windowtop_arachni_js_namespace_ taint_tracerlog_execution_flow_sink	(148x)	29.	jawatan kosong	(98x)
4.	PhD	(147x)	30.	Fees 85	(69x)
5.	proccselfenviron	(147x)	31.	Admission	(62x)
6.	fileproccselfenviron	(147x)	32.	apply	(62x)
7.	etcpasswd	(146x)	33.	yuran	(62x)
8.	windowtop_arachni_js_namespace_ taint_tracerlog_execution_flow_sink	(145x)	34.	academic calendar	(61x)
9.	1testsarachniscannercomrfimd5txt 145 fileetcpasswd 1	(145x)	35.	diploma	(60x)
10.	1windowtop_arachni_js_namespace_ _taint_tracerlog_execution_flow_sin k	(144x)	36.	FEE	(57x)
11.	and sleep4	(144x)	37.	application	(57x)
12.	xwindowtop_arachni_js_namespace_ _taint_tracerlog_execution_flow_sin k,y	(144x)	38.	permohonan	(55x)
13.	phpinput	(144x)	39.	MBA	(46x)
14.	javascriptwindowtop_arachni_js_na mespace_taint_tracerlog_execution_ _flow_	(143x)	40.	postgraduate	(39x)
15.	1]]]]]]]]]]	(143x)	41.	jawatan	(39x)
16.	testsarachniscannercomrfimd5txt	(143x)	42.	sleep01000	(39x)
17.	1select pg_sleep4	(141x)	43.	alert1	(38x)
18.	bincat etcpasswd	(140x)	44.	sleep80001000	(35x)
19.	sleep4	(138x)	45.	thesis	(35x)
20.	master	(138x)	46.	calendar	(32x)
21.	1sleep4	(138x)	47.	scholarship	(32x)
22.	1waitfor delay 004	(137x)	48.	Staff	(32x)
23.	print 287634196403	(136x)	49.	borang	(32x)
24.	1839	(136x)	50.	Temu duga	(32x)
25.	sleep	(136x)	51.	Sgs	(31x)
26.	where sleep4	(136x)	52.	Staf	(30x)

53.	turnitin	(29x)	76.	bendahari	(19x)
54.	Faculties	(28x)	77.	masters	(19x)
55.	Interview	(28x)	78.	kursus	(19x)
56.	psychology	(26x)	79.	pensyarah	(19x)
57.	semakan	(25x)	80.	tuition fee	(19x)
58.	Asasi	(25x)	81.	foundation	(19x)
59.	Login	(25x)	82.	program	(19x)
60.	Fakulti	(24x)	83.	TENDER	(19x)
61.	dekan	(24x)	84.	course	(18x)
62.	registration	(24x)	85.	engineering	(18x)
63.	fakulti pendidikan	(24x)	86.	Pertandingan	(18x)
64.	library	(23x)	87.	1sleep8	(18x)
65.	tuition	(23x)	88.	Scholarships	(18x)
66.	Courses	(22x)	89.	Portal	(18x)
67.	1waitfor delay 008	(22x)	90.	Senibina	(17x)
68.	and sleep8	(22x)	91.	Pendidikan	(17x)
69.	prompt1	(21x)	92.	direktori	(18x)
70.	career	(21x)	93.	Pendaftaran	(17x)
71.	golf	(21x)	94.	Agriculture	(16x)
72.	faculty	(21x)	95.	Architecture	(16x)
73.	and sleep0	(21x)	96.	law	(16x)
74.	music	(21x)	97.	COVID	(16x)
75.	sleep0	(20x)	98.	log	(16x)

RINGKASAN CARIAN

TOPIK POPULAR

1. PhD / Diploma / Master / Postgraduate
2. Temuduga
3. Jawatan Kosong
4. Admission
5. Apply / Application / Permohonan
6. Yuran / Fee / Scholarship
7. Academic Calendar
8. Staff
9. Courses
10. Agriculture