

# LAPORAN STATISTIK LAMAMAN WEB PTJ UPM

**JULAI 2020**

VERSI 1.2

# KANDUNGAN

MUKA SURAT

	Data Laman Web UPM	1
1.0	Data Laman Web PTJ: SAIZ LAMAN WEB	2
2.0	Data Laman Web PTJ: PAUTAN MASUK (BACKLINK)	9
3.0	Data Laman Web PTJ: DOMAIN	20
4.0	Data Laman Web PTJ: ARTIKEL & BERITA	27
5.0	Data Laman Web PTJ: MEDIA SOSIAL (FOLLOWER)	34
6.0	Data Laman Web PTJ: BROKENLINK	41
7.0	Data Laman Web PTJ: PUTRA BAKTI	48
8.0	Data Laman Web PTJ: CARIAN DI WEB UPM	54

MAKLUMAT UNTUK DIHUBUNGI:  
[webptj@upm.edu.my](mailto:webptj@upm.edu.my)

## TERMINOLOGI: ALAMAT URL

### FAKULTI

1	agri	FAKULTI PERTANIAN
2	biotech	FAKULTI BIOTEKNOLOGI DAN SAINS BIOMOLEKUL
3	btu	FAKULTI SAINS PERTANIAN DAN MAKANAN
4	eco1	FAKULTI EKOLOGI MANUSIA
5	econ	SEKOLAH PERNIAGAAN DAN EKONOMI UPM
6	educ	FAKULTI PENGAJIAN PENDIDIKAN
7	eng	FAKULTI KEJURUTERAAN
8	fbmk	FAKULTI BAHASA MODEN DAN KOMUNIKASI
9	food	FAKULTI SAINS DAN TEKNOLOGI MAKANAN
10	forenv	FAKULTI PERHUTANAN DAN ALAM SEKITAR
11	frsb	FAKULTI REKABENTUK DAN SENIBINA
12	fsktm	FAKULTI SAINS KOMPUTER DAN TEKNOLOGI MAKLUMAT
13	medic	FAKULTI PERUBATAN DAN SAINS KESIHATAN
14	science	FAKULTI SAINS
15	vet	FAKULTI PERUBATAN VETERINAR

### INSTITUT

1	halal	INSTITUT PENYELIDIKAN PRODUK HALAL
2	i-aquas	INSTITUT ANTARABANGSA AKUAKULTUR DAN SAINS AKUATIK
3	ibs	INSTITUT BIOSAINS
4	ikp	INSTITUT KAJIAN PERLADANGAN
5	inspem	INSTITUT PENYELIDIKAN MATEMATIK
6	introp	INSTITUT PERHUTANAN TROPIKA DAN PRODUK HUTAN
7	ipsas	INSTITUT PENGAJIAN SAINS SOSIAL
8	itafos	INSTITUT PERTANIAN TROPIKA DAN SEKURITI MAKANAN
9	itma	INSTITUT TEKNOLOGI MAJU
10	myageing	INSTITUT PENYELIDIKAN PENUAAN MALAYSIA

### PUSAT

1	alumni	PUSAT ALUMNI
2	asasi	PUSAT ASASI SAINS PERTANIAN
3	cade	PUSAT PEMBANGUNAN AKADEMIK
4	calc	PUSAT PEMAJUAN KOMPETENSI BAHASA
5	care	PUSAT SUMBER DAN PENDIDIKAN KANSER
6	cem	PUSAT PEMBANGUNAN KEUSAHAWAN DAN KEBOLEHPASARAN GRADUAN
7	cirnet	PUSAT HUBUNGAN DAN JARINGAN INDUSTRI
8	cqa	PUSAT JAMINAN KUALITI (CQA)
9	i-sukan	PUSAT SUKAN
10	idec	PUSAT PEMBANGUNAN MAKLUMAT DAN KOMUNIKASI
11	intl	PUSAT ANTARABANGSA
12	pic	PUSAT ISLAM
13	pkk	PUSAT KOKURIKULUM DAN PEMBANGUNAN PELAJAR
14	pkksaas	PUSAT KEBUDAYAAN DAN KESENIAAN SULTAN SALAHUDDIN ABDUL AZIZ SHAH
15	pku	PUSAT KESIHATAN UNIVERSITI
16	ppdn	PUSAT PENGIMEJAN DIAGNOSTIK NUKLEAR
17	rmc	PUSAT PENGURUSAN PENYELIDIKAN
18	uctc	PUSAT TRANSFORMASI KOMUNITI UNIVERSITI
19	wazan	PUSAT PENGURUSAN WAKAF, ZAKAT DAN ENDOWMEN

## KOLEJ

1	k10	KOLEJ SEPULUH
2	k12	KOLEJ DUA BELAS
3	k13	KOLEJ TIGA BELAS
4	k14	KOLEJ EMPAT BELAS
5	k17	KOLEJ TUJUH BELAS
6	kc	KOLEJ CANSOLOR
7	kosass	KOLEJ SULTAN ALAEDDIN SULEIMAN SHAH
8	kpz	KOLEJ PENDITA ZA'ABA
9	ktidi	KOLEJ TUN DR ISMAIL

## PEJABAT / JABATAN / BAHAGIAN

1	akademik	BAHAGIAN KEMASUKAN & BAHAGIAN URUS TADBIR AKADEMIK
2	audit	BAHAGIAN AUDIT DALAM
3	bursar	PEJABAT BENDAHARI
4	bku	BAHAGIAN KESELAMATAN
5	bkupm	BAHAGIAN KAUNSELING UPM
6	coscomm	PEJABAT STRATEGI KORPORAT DAN KOMUNIKASI
7	devel	PEJABAT PEMBANGUNAN DAN PENGURUSAN ASET
8	hep	BAHAGIAN HAL EHWAL PELAJAR
9	osh	PEJABAT PENGURUSAN KESELAMATAN DAN KESIHATAN PERKERJAAN
10	pendaftar	PEJABAT PENDAFTAR
11	pnc	PEJABAT NAIB CANSOLOR
12	ppuu	PEJABAT PENASIHAT UNDANG-UNDANG
13	tncjnm	PEJABAT TIMBALAN NAIB CANSOLOR (JARINGAN INDUSTRI DAN MASYARAKAT)
14	tncpi	PEJABAT TIMBALAN NAIB CANSOLOR (PENYELIDIKAN DAN INOVASI)
15	sgs	SEKOLAH PENGAJIAN SISWAZAH

## PERKHIDMATAN

1	hpupm	HOSPITAL PENGAJAR UPM
2	lib	PERPUSTAKAAN
3	palapes	PASUKAN LATIHAN PEGAWAI SIMPANAN
4	penerbit	PENERBIT
5	sciencepark	PUTRA SCIENCE PARK
6	sukan	AKADEMI SUKAN
7	tpu	TAMAN PERTANIAN UNIVERSITI

### Nota:

Bermula pada bulan Mac 2020:

1. FAKULTI EKONOMI DAN PENGURUSAN telah bertukar kepada SEKOLAH PERNIAGAAN DAN EKONOMI.
2. FAKULTI PENGAJIAN ALAM SEKITAR dan FAKULTI PERHUTANAN telah digabungkan menjadi FAKULTI PERHUTANAN DAN ALAM SEKITAR.

Bermula pada bulan Julai 2020:

1. INSTITUT KAJIAN DASAR PERTANIAN DAN MAKANAN telah digabungkan dengan INSTITUT PERTANIAN TROPIKA DAN SEKURITI MAKANAN.

# DATA LAMAN WEB UPM

## JULAI 2020

		DATA
1	SAIZ	14,466
2	PAUTAN MASUK	10,625,591
3	DOMAIN	12,830
4	ARTIKEL	86
5	BERITA	2,686
6	MEDIA SOSIAL ( <i>FOLLOWER</i> )	215,550
7	BROKENLINK	24,300
8	PUTRA BAKTI	0

# 1.0

## DATA LAMAN WEB PTJ: SAIZ LAMAN WEB

DATA LAMAN WEB UPM: SAIZ

14,466

MUKA SURAT

1.1	Data SAIZ: FAKULTI	3
1.2	Data SAIZ: INSTITUT	4
1.3	Data SAIZ: PUSAT	5
1.4	Data SAIZ: PEJABAT/ JABATAN / BAHAGIAN	6
1.5	Data SAIZ: KOLEJ	7
1.6	Data SAIZ: PERKHIDMATAN	8

---

DEFINISI                      Jumlah saiz seluruh laman web PTJ termasuk setiap berita, aktiviti, kandungan dan sebagainya.

---

SUMBER DATA              <https://www.upm.edu.my/webinfo>

---

## DATA SAIZ: FAKULTI

■ Tertinggi dalam bulan semasa

ALAMAT URL	2-Jan	3-Feb	2-Mar	2-Apr	4-Mei	2-Jun	2-Jul	4-Ogo
ECO1	3,051	3,113	3,303	3,335	3,345	3,363	3,518	3,548
BTU	3,202	3,208	3,268	3,308	3,296	3,328	3,414	3,469
VET	1,506	1,542	1,557	1,569	1,587	1,609	1,762	1,760
SCIENCE	1,613	1,629	1,651	1,695	1,705	1,709	1,715	1,719
EDUC	1,583	1,617	1,621	1,625	1,631	1,653	1,678	1,686
AGRI	1,616	1,534	1,544	1,546	1,573	1,580	1,644	1,670
ECON	1,516	1,591	1,597	1,617	1,602	1,618	1,621	1,631
MEDIC	1,281	1,312	1,358	1,377	1,407	1,441	1,523	1,594
ENG	1,525	1,517	1,527	1,553	1,546	1,548	1,477	1,494
FRSB	1,283	1,295	1,297	1,297	1,297	1,329	1,357	1,355
FSKTM	1,067	1,101	1,126	1,138	1,142	1,140	1,144	1,126
FBMK	961	918	940	948	976	980	978	997
BIOTECH	943	951	951	953	955	955	955	955
FORENV	-	-	-	-	780	790	794	827
FOOD	730	732	732	738	740	740	740	740
ENV	961	961	961	-	-	-	-	-
FORR	714	712	714	-	-	-	-	-
PURATA	1,563	1,576	1,605	1,621	1,572	1,586	1,621	1,638

JADUAL 1.1: Data Saiz Fakulti

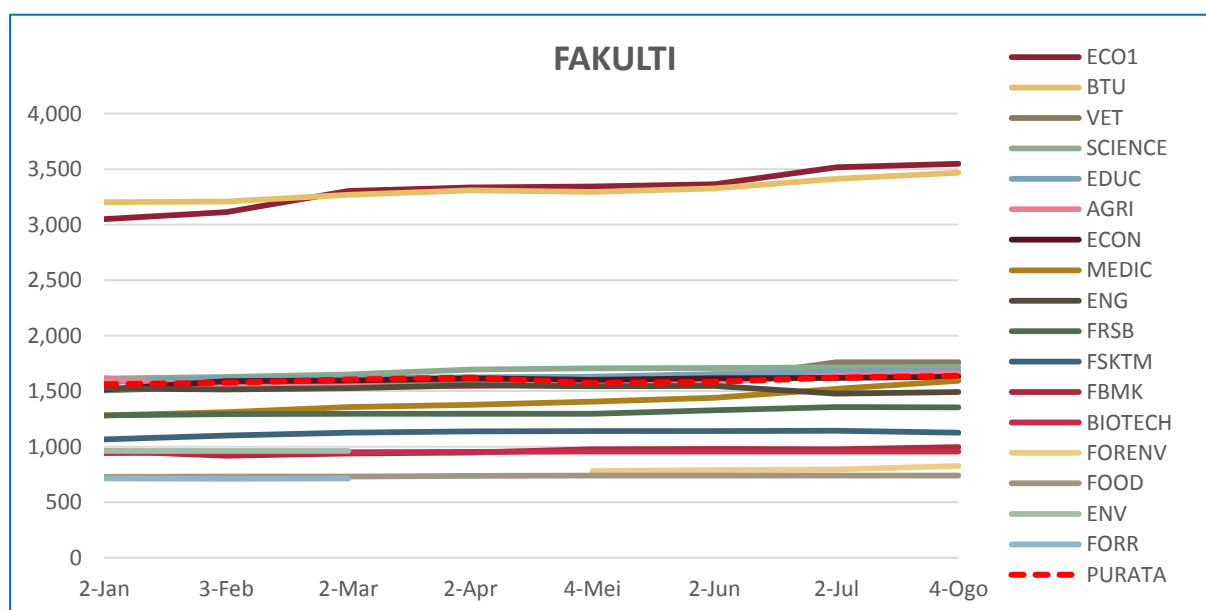

RAJAH 1.1: Data Saiz Fakulti

## DATA SAIZ: INSTITUT

■ Tertinggi dalam bulan semasa

ALAMAT URL	2-Jan	3-Feb	2-Mar	2-Apr	4-Mei	2-Jun	2-Jul	4-Ogo
INTROP	1,444	1,444	1,480	1,520	1,516	1,524	1,524	1,552
INSPEM	910	912	932	936	938	942	1,221	1,245
ITMA	1,061	1,109	1,131	1,185	1,193	1,203	1,206	1,216
IPSAS	1,156	1,179	1,208	1,210	1,225	1,237	1,113	1,119
HALAL	926	934	942	942	942	1,197	948	950
IBS	746	759	819	827	830	830	830	840
ITAFOS	790	792	798	800	800	800	788	830
MYAGEING	681	685	685	685	689	711	734	746
IKP	542	542	546	558	558	560	458	460
I-AQUAS	229	229	251	345	397	401	405	405
IKDPM	809	813	813	813	813	818	837	-
PURATA	845	854	873	893	900	929	915	936

JADUAL 1.2: Data Saiz Institut

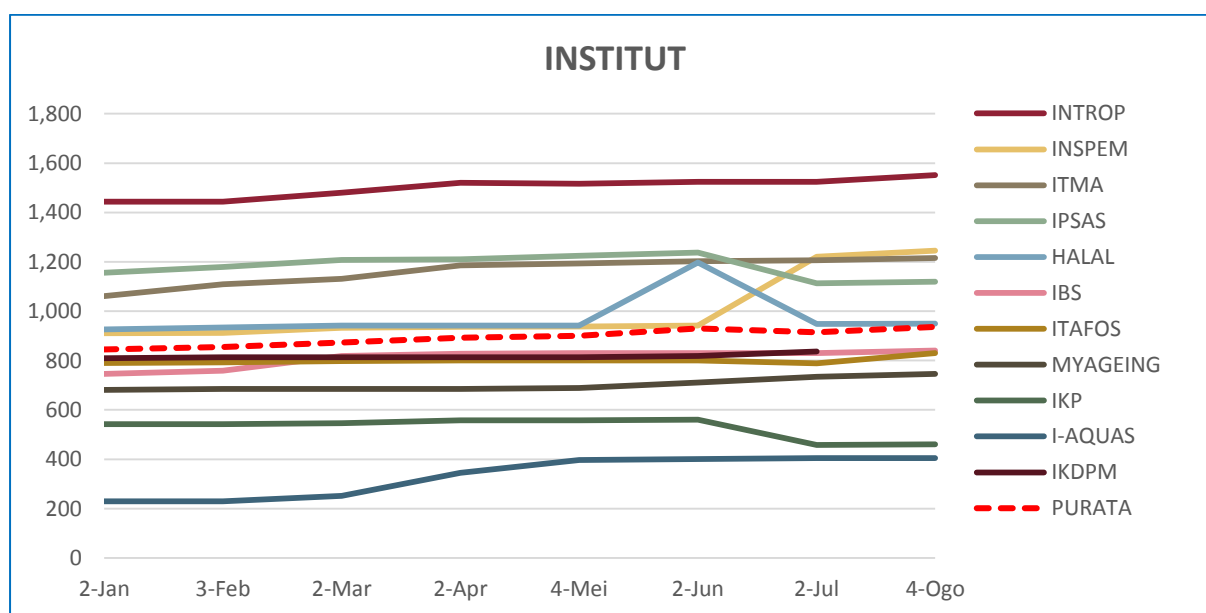

RAJAH 1.2: Data Saiz Institut



## DATA SAIZ: PUSAT

■ Tertinggi dalam bulan semasa

ALAMAT URL	2-Jan	3-Feb	2-Mar	2-Apr	4-Mei	2-Jun	2-Jul	4-Ogo
IDEC	2,040	2,072	2,115	2,145	2,173	2,193	2,247	2,273
RMC	1,809	1,863	1,877	1,919	1,927	1,947	1,949	2,049
WAZAN	1,562	1,688	1,718	1,722	1,749	1,753	1,759	1,719
PKKSSAAS	1,501	1,517	1,501	1,497	1,497	1,497	1,527	1,543
INTL	1,355	1,379	1,385	1,421	1,467	1,483	1,495	1,517
PKK	984	1,108	1,124	1,174	1,184	1,198	1,204	1,204
CQA	1,172	1,172	1,174	1,158	1,174	1,174	1,176	1,178
ALUMNI	935	1,068	1,100	1,120	1,122	1,124	1,120	1,138
I-SUKAN	990	1,031	1,063	1,091	1,092	1,106	1,126	1,134
PIC	1,018	1,078	1,080	1,090	1,090	1,098	1,066	1,078
PKU	1,007	992	992	996	996	996	999	1,009
ASASI	937	947	961	971	971	969	981	985
UCTC	1,023	933	949	997	997	1,001	1,033	914
CADE	694	716	735	770	802	810	836	851
CARE	746	746	750	750	744	768	826	828
CEM	645	659	681	681	681	681	681	719
CIRNET	707	707	707	715	715	715	715	715
CALC	651	659	661	665	665	669	669	675
PPDN	653	653	653	653	653	653	653	655
PURATA	1,075	1,105	1,117	1,133	1,142	1,149	1,161	1,168

JADUAL 1.3: Data Saiz Pusat

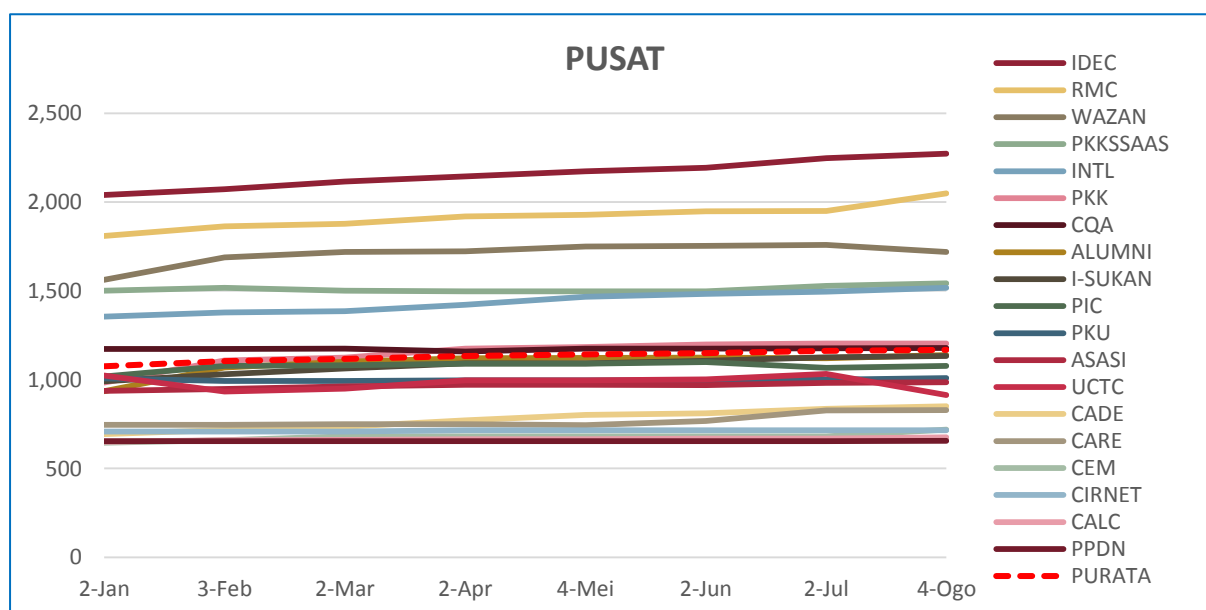

RAJAH 1.3: Data Saiz Pusat

## DATA SAIZ: PEJABAT / JABATAN / BAHAGIAN

■ Tertinggi dalam bulan semasa

ALAMAT URL	2-Jan	3-Feb	2-Mar	2-Apr	4-Mei	2-Jun	2-Jul	4-Ogo
PNC	4,151	4,159	4,175	4,253	4,271	4,283	4,299	4,295
SGS	2,401	2,409	2,411	2,409	2,417	2,417	2,445	2,461
HEP	1,530	1,562	1,619	1,632	1,776	1,784	1,726	1,778
PENDAFTAR	1,427	1,542	1,560	1,609	1,619	1,621	1,637	1,655
TNCPI	1,530	1,457	1,465	1,471	1,471	1,471	1,475	1,565
AUDIT	1,228	1,288	1,307	1,307	1,339	1,343	1,381	1,405
COSCOMM	1,281	1,295	1,303	1,301	1,347	1,347	1,359	1,363
BURSAR	1,218	1,194	1,328	1,284	1,264	1,268	1,302	1,319
AKADEMIK	884	888	892	922	898	902	908	870
PPUU	793	795	795	799	799	835	863	859
DEVEL	741	741	747	749	753	753	753	757
BKU	656	668	710	716	716	716	716	718
OSH	701	701	693	707	707	705	705	705
TNCJINM	641	645	655	673	683	693	685	687
BKUPM	427	461	485	491	501	553	557	565
PURATA	1,307	1,320	1,343	1,355	1,371	1,379	1,387	1,400

JADUAL 1.4: Data Saiz Pejabat / Jabatan / Bahagian

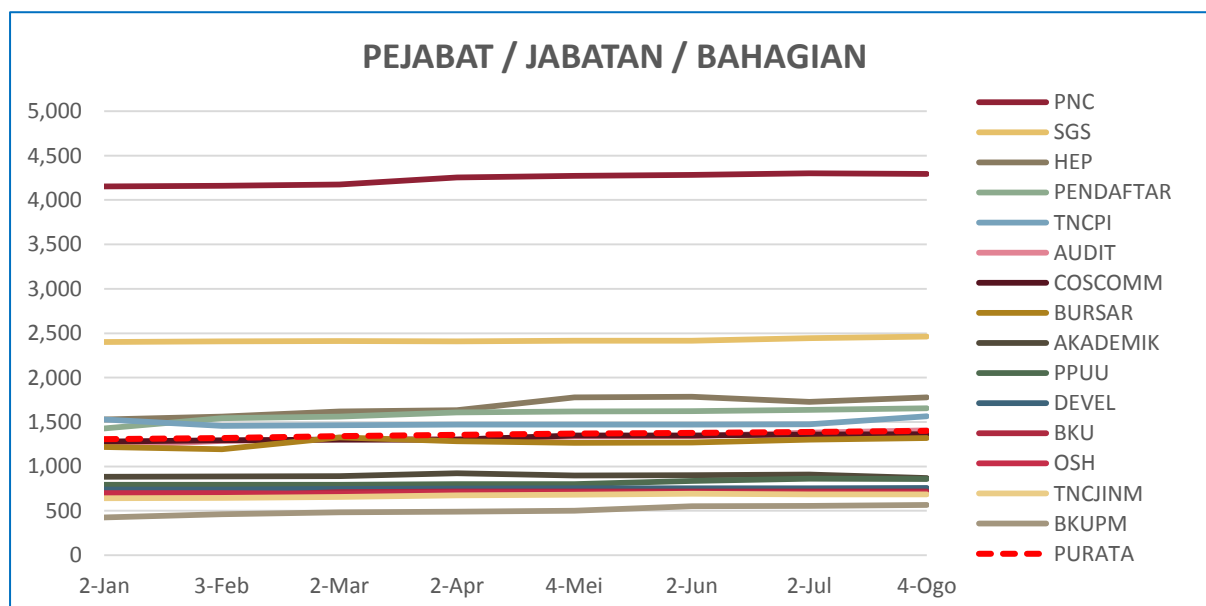

RAJAH 1.4: Data Saiz Pejabat / Jabatan / Bahagian

## DATA SAIZ: KOLEJ

■ Tertinggi dalam bulan semasa

ALAMAT URL	2-Jan	3-Feb	2-Mar	2-Apr	4-Mei	2-Jun	2-Jul	4-Ogo
K12	1,006	1,014	1038	1,044	1,050	1,050	1,056	1,060
K13	854	886	911	908	908	908	908	908
KOSASS	830	839	841	845	847	845	855	863
K17	842	848	850	850	850	850	852	854
KPZ	752	752	754	754	754	754	756	756
K10	697	697	735	739	739	738	745	745
K14	726	726	734	742	742	739	738	738
KTDI	694	694	694	694	694	708	708	712
KC	563	603	604	623	623	627	642	591
PURATA	774	784	796	800	801	802	807	803

JADUAL 1.5: Data Saiz Kolej

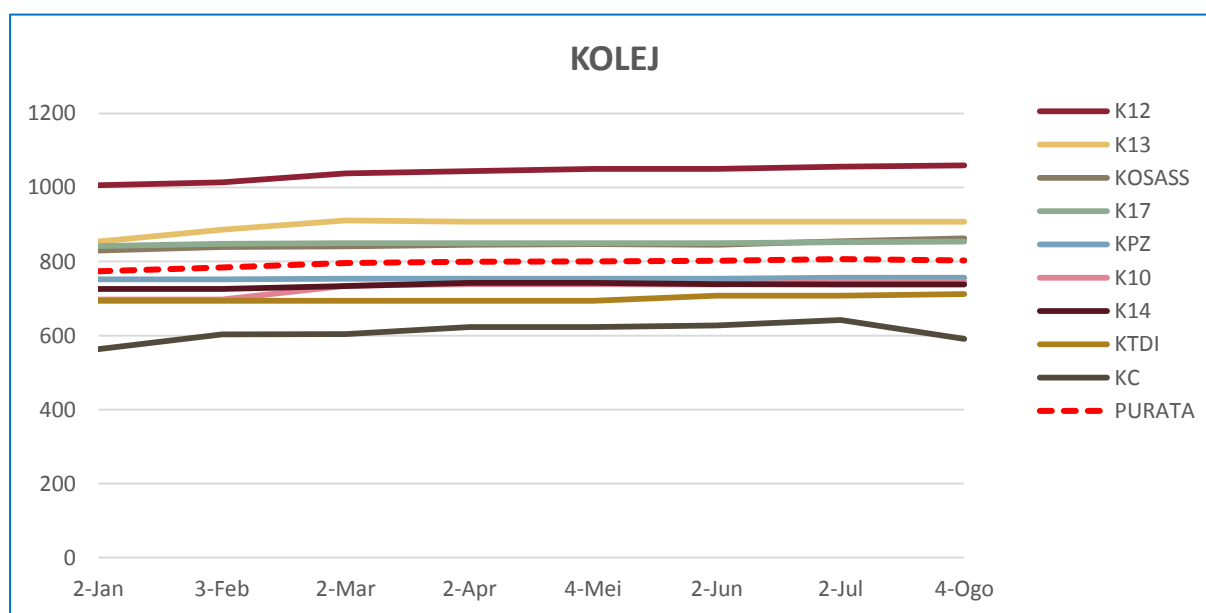

RAJAH 1.5: Data Saiz Kolej

## DATA SAIZ: PERKHIDMATAN

■ Tertinggi dalam bulan semasa

ALAMAT URL	2-Jan	3-Feb	2-Mar	2-Apr	4-Mei	2-Jun	2-Jul	4-Ogo
SCIENCEPARK	2,960	3,000	3,030	3,046	3,056	3,066	3,074	3,082
LIB	1,349	1,377	1,559	1,653	1,679	1,672	1,786	1,820
HPUPM	821	851	800	838	926	1,068	1,146	1,276
TPU	1,148	1,150	1,162	1,183	1,183	1,183	1,183	1,185
SUKAN	767	767	767	767	767	767	767	767
PENERBIT	602	616	624	634	683	691	679	689
PALAPES	355	355	355	355	355	355	355	355
PURATA	1,143	1,159	1,185	1,211	1,236	1,257	1,284	1,311

JADUAL 1.6: Data Saiz Perkhidmatan

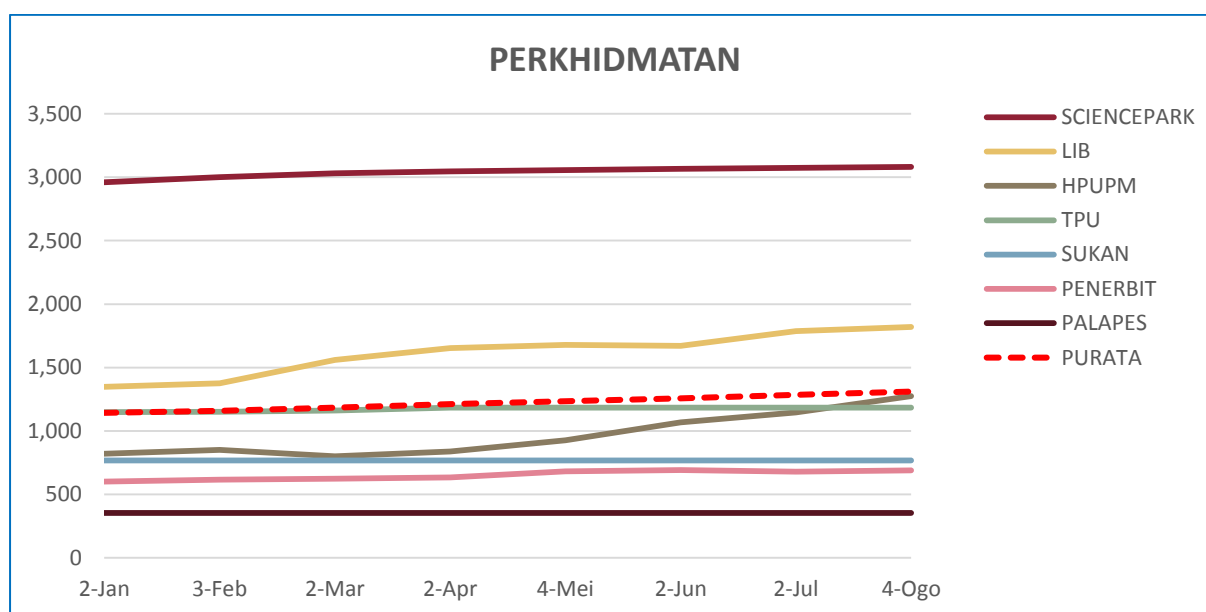

RAJAH 1.6: Data Saiz Perkhidmatan

## 2.0

# DATA LAMAN WEB PTJ: PAUTAN MASUK (BACKLINK)

DATA LAMAN WEB UPM: PAUTAN MASUK

10,625,591

MUKA SURAT

2.1	Data PAUTAN MASUK: <b>FAKULTI</b>	10
2.2	Data PAUTAN MASUK: <b>INSTITUT</b>	11
2.3	Data PAUTAN MASUK: <b>PUSAT</b>	12
2.4	Data PAUTAN MASUK: <b>PEJABAT / JABATAN / BAHAGIAN</b>	13
2.5	Data PAUTAN MASUK: <b>KOLEJ</b>	14
2.6	Data PAUTAN MASUK : <b>PERKHIDMATAN</b>	15

---

DEFINISI                      Jumlah pautan masuk yang diterima laman web PTJ dari laman web luar UPM.

---

SUMBER DATA              <https://www.ahrefs.com>

---

## DATA PAUTAN MASUK: FAKULTI

■ Tertinggi dalam bulan semasa

ALAMAT URL	2-Jan	3-Feb	2-Mar	1-Apr	4-May	1-Jun	1-Jul	3-Ogo
MEDIC	16,112	17,152	17,320	17,676	17,676	14,282	19,385	23,895
ENG	10,358	10,493	10,372	8,646	7,157	6,558	7,602	6,700
FBMK	4,260	4,245	4,243	3,983	3,105	3,513	5,065	3,554
ECON	4,212	4,243	4,205	3,820	3,168	2,973	4,023	3,245
VET	4,134	4,248	4,387	4,345	3,220	3,300	4,313	3,231
BTU	2,287	2,359	2,344	2,296	3,028	2,592	3,261	2,694
FSKTM	4,023	4,029	4,044	3,408	2,789	2,600	2,968	2,637
AGRI	2,820	3,415	3,434	3,223	2,481	2,226	2,432	2,116
FRSB	2,329	2,378	2,344	2,253	2,174	2,225	2,857	1,922
EDUC	2,072	2,142	1,672	1,550	1,320	1,294	1,697	1,315
SCIENCE	1,935	1,919	1,874	1,728	1,359	1,336	1,469	1,299
ECO1	1,048	1,058	1,090	1,027	724	756	826	754
BIOTECH	740	757	751	743	540	553	753	574
FOOD	521	559	558	587	434	407	496	461
FORENV	-	-	-	-	0	16	12	12
ENV	1,164	1,152	1,155	-	-	-	-	-
FORR	707	710	701	-	-	--	-	-
PURATA	3,670	3,804	3,781	3,949	3,278	2,975	3,811	3,627

JADUAL 2.1 (a): Data Pautan Masuk Fakulti

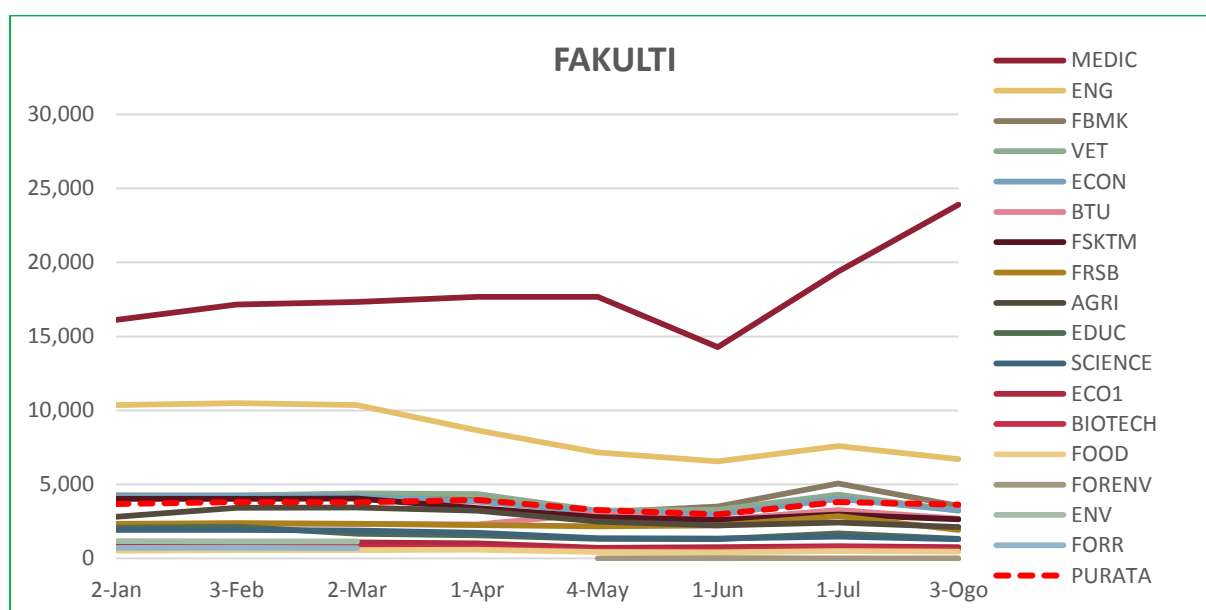

RAJAH 2.1: Data Pautan Masuk Fakulti

## DATA PAUTAN MASUK: INSTITUT

■ Tertinggi dalam bulan semasa

ALAMAT URL	2-Jan	3-Feb	2-Mar	1-Apr	4-May	1-Jun	1-Jul	3-Ogo
INTROP	3,526	4,630	4,467	4,161	4,516	5,047	6,940	7,277
ITMA	14,116	13,956	13,214	9,698	2,181	1,052	1,189	1,232
IBS	1,084	1,087	1,099	1,114	916	781	975	713
HALAL	854	858	884	906	771	780	956	515
MYAGEING	26	51	210	303	316	357	384	381
INSPEM	278	263	246	263	201	206	215	225
IPSAS	12,260	24,487	24,505	2,466	213	217	240	193
ITAFOS	135	146	147	160	165	172	169	171
IKP	27	19	15	33	31	35	35	35
I-AQUAS	0	0	1	11	22	23	11	11
IKDPM	590	581	576	597	432	433	596	-
PURATA	2,991	4,189	4,124	1,792	888	828	1,065	1,075

JADUAL 2.2 (a): Data Pautan Masuk Institut

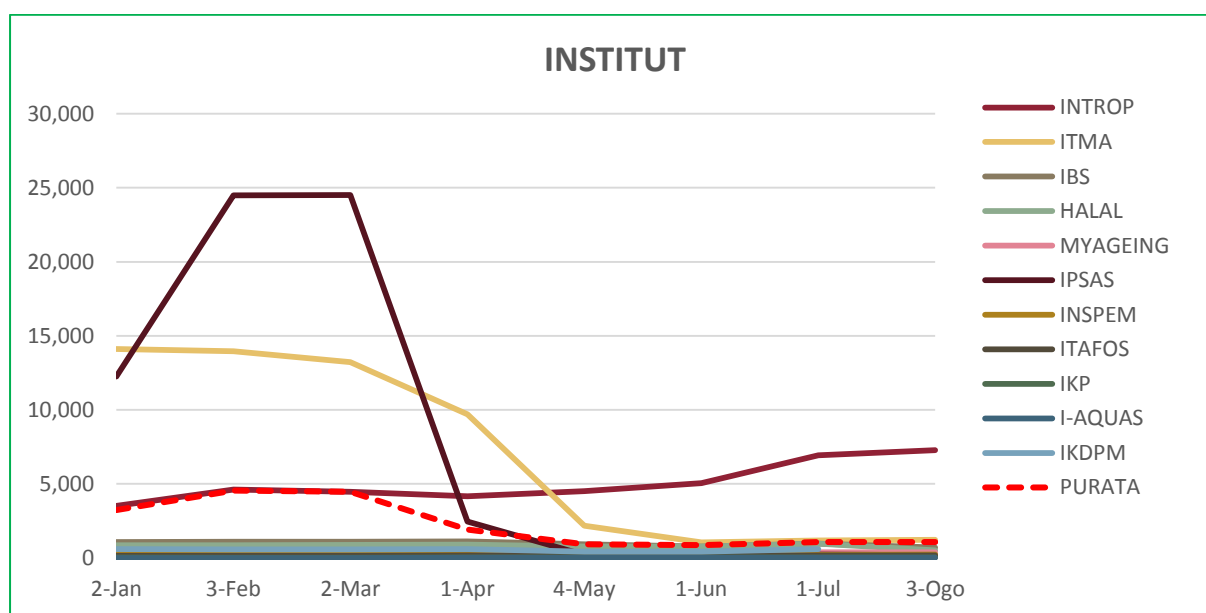

RAJAH 2.2: Data Pautan Masuk Institut

## ATA PAUTAN MASUK: PUSAT

■ Tertinggi dalam bulan semasa

ALAMAT URL	3-Jan	3-Feb	3-Mar	1-Apr	5-May	1-Jun	1-Jul	3-Ogo
WAZAN	50,237	49,730	46,484	37,662	35,347	40,541	29,165	29,379
CARE	3,643	3,738	3,834	3,953	3,993	4,057	4,244	3,586
ASASI	2,558	2,580	2,584	2,577	2,486	1,964	1,868	1,442
PIC	891	869	866	868	726	765	1,250	1,070
RMC	627	621	616	572	506	494	757	757
PKU	100	117	119	407	565	540	695	700
ALUMNI	1,230	1,231	1,232	1,182	707	791	1,213	691
INTL	159	192	201	235	303	327	283	294
IDEC	481	516	383	374	189	201	236	239
I-SUKAN	268	266	258	245	196	216	238	198
CADE	143	149	158	153	153	159	166	172
PKKSSAAS	376	378	379	392	401	582	766	168
UCTC	59	62	63	79	83	89	79	91
PPDN	19	20	20	30	44	48	72	81
CEM	45	46	47	51	83	99	117	78
PKK	77	78	80	98	87	93	96	78
CALC	36	38	40	46	49	53	71	65
CQA	16	16	15	27	36	39	37	37
CIRNET	7	7	9	20	28	30	33	33
PURATA	3,209	3,192	3,020	2,577	2,420	2,689	2,178	2,061

JADUAL 2.3 (a): Data Pautan Masuk Pusat

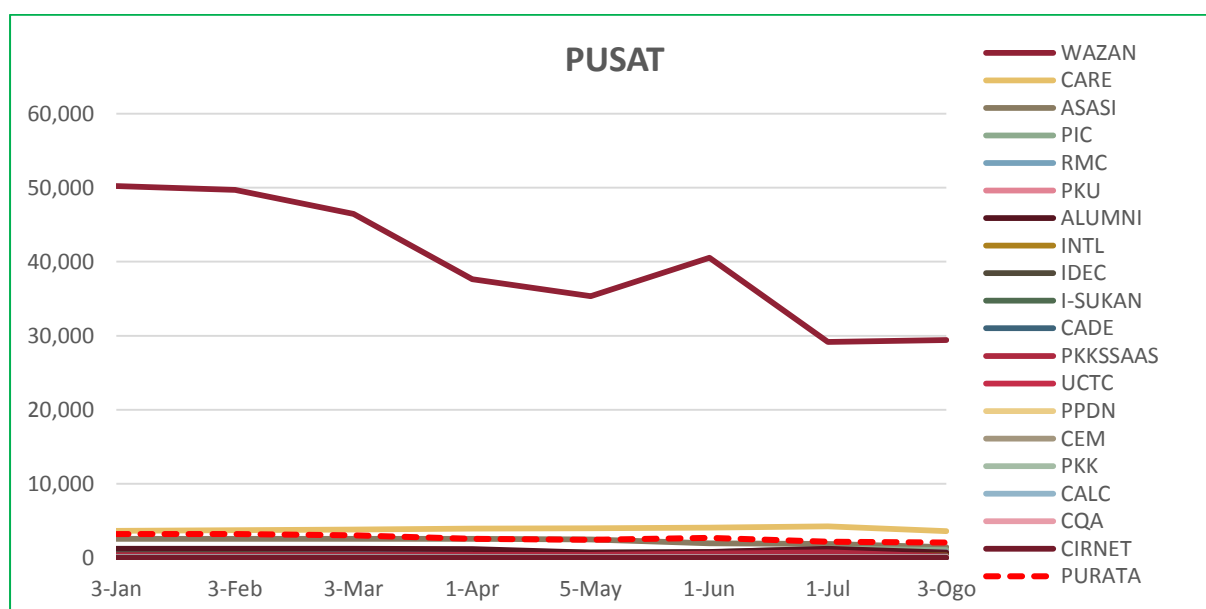

RAJAH 2.3: Data Pautan Masuk Pusat



## DATA PAUTAN MASUK: PEJABAT / JABATAN / BAHAGIAN

■ Tertinggi dalam bulan semasa

ALAMAT URL	6-Jan	3-Feb	3-Mar	1-Apr	5-May	1-Jun	1-Jul	3-Ogo
PNC	50,347	49,847	46,574	40,099	38,995	42,896	31,467	31,694
AKADEMIK	8,542	8,800	9,953	12,035	8,821	9,372	11,741	9,597
BKU	94	95	130	2,242	3,469	3,582	3,562	3,574
SGS	6,309	6,474	6,431	5,633	2,494	3,579	3,095	3,090
PENDAFTAR	1,968	1,965	1,964	1,937	1,803	2,177	1,973	1,612
HEP	1,378	1,362	1,327	1,239	1,003	1,902	1,456	869
COSCOMM	1,095	1,099	1,097	1,100	1,136	1,190	1,126	821
OSH	132	129	124	147	151	149	142	151
TNCPI	76	78	81	101	108	136	136	147
BURSAR	98	116	116	116	119	124	102	76
DEVEL	72	64	69	77	75	74	100	74
AUDIT	80	81	83	82	63	116	63	72
BKUPM	9	11	12	22	31	33	34	47
TNCJINM	37	37	37	43	52	54	45	46
PPUU	14	15	15	30	47	50	39	38
PURATA	4,683	4,678	4,534	4,327	3,891	4,362	3,672	3,461

JADUAL 2.4 (a): Data Pautan Masuk Pejabat / Jabatan / Bahagian

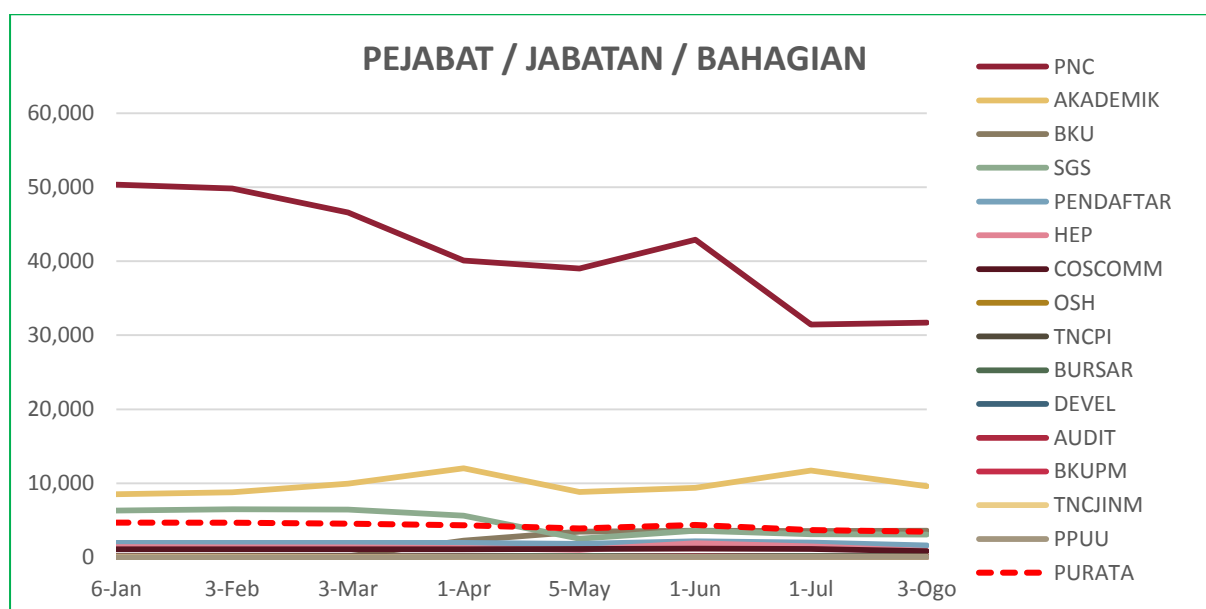

RAJAH 2.4: Data Pautan Masuk Pejabat / Jabatan / Bahagian

## DATA PAUTAN MASUK: KOLEJ

■ Tertinggi dalam bulan semasa

ALAMAT URL	6-Jan	4-Feb	3-Mar	2-Apr	5-May	2-Jun	1-Jul	4-Ogo
KOSASS	893	896	900	875	494	676	911	700
K17	734	739	742	609	395	398	434	238
KPZ	363	362	364	359	313	298	324	160
KTDI	255	253	253	246	150	153	228	160
K12	182	181	183	187	137	141	173	117
K13	134	134	137	144	94	125	144	109
KC	136	138	140	146	102	121	136	127
K10	105	104	105	123	79	97	112	102
K14	17	16	18	28	31	35	34	32
PURATA	313	314	316	302	199	227	277	194

JADUAL 2.5 (a): Data Pautan Masuk Kolej

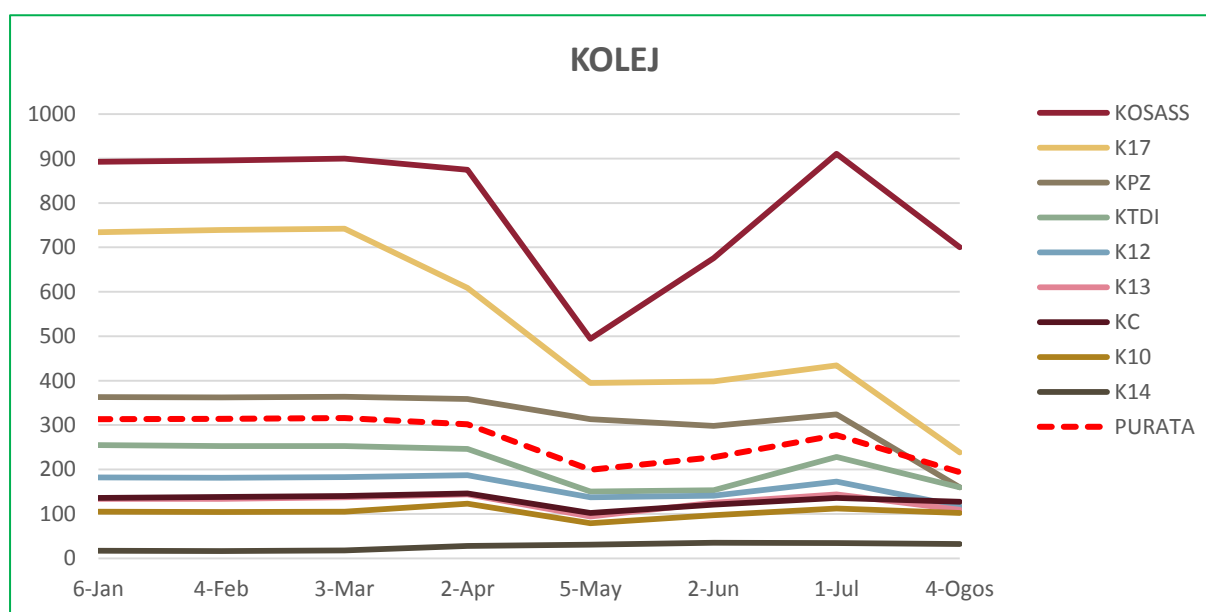

RAJAH 2.5: Data Pautan Masuk Kolej

## DATA PAUTAN MASUK: PERKHIDMATAN

■ Tertinggi dalam bulan semasa

ALAMAT URL	6-Jan	4-Feb	4-Mar	2-Apr	5-May	2-Jun	1-Jul	4-Ogo
LIB	55,585	70,614	79,869	86,179	85,095	83,926	82,911	82,911
PENERBIT	18,393	19,446	19,660	5,594	13,001	14,503	14,555	14,555
TPU	11,264	11,565	11,866	9,807	8,196	12,117	9,704	9,704
SCIENCEPARK	9,364	9,202	9,243	9,230	9,211	9,168	5,987	5,987
SUKAN	492	495	497	510	516	558	600	600
PALAPES	152	152	156	172	170	205	135	135
HPUPM	16	16	12	37	38	44	133	133
PURATA	13,609	15,927	17,329	15,933	16,604	17,217	16,289	16,289

JADUAL 2.6 (a): Data Pautan Masuk

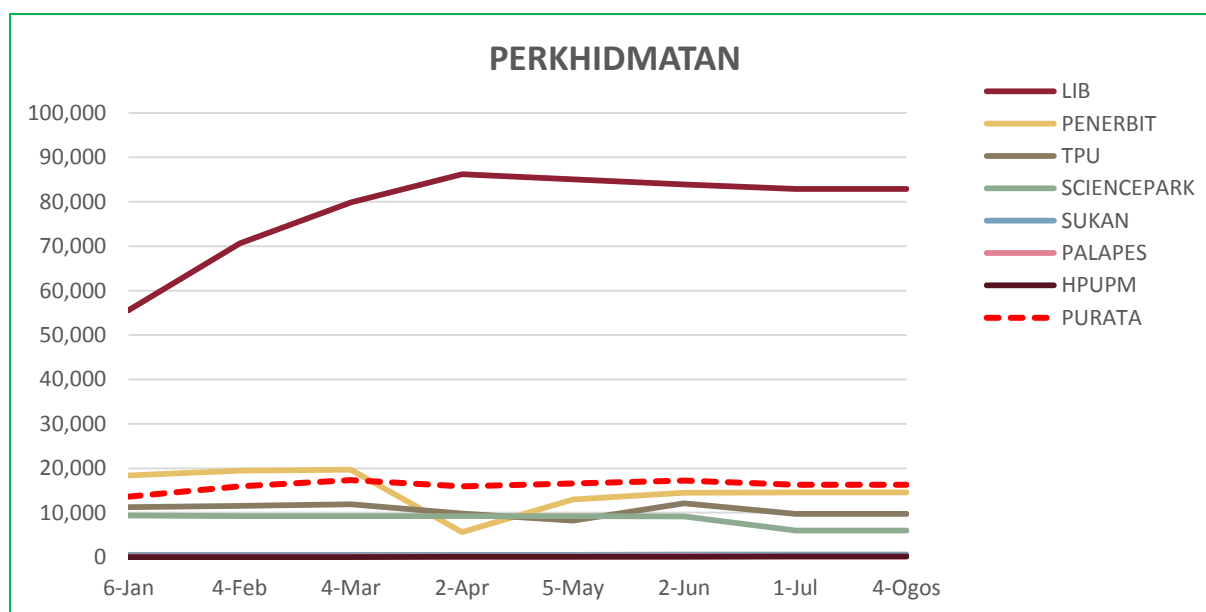

RAJAH 2.6: Data Pautan Masuk Perkhidmatan

# 3.0

## DATA LAMAN WEB PTJ: DOMAIN

DATA LAMAN WEB UPM: DOMAIN

12,830

MUKA SURAT

3.1	Data DOMAIN: FAKULTI	17
3.2	Data DOMAIN: INSTITUT	18
3.3	Data DOMAIN: PUSAT	19
3.4	Data DOMAIN: PEJABAT/ JABATAN/ BAHAGIAN	20
3.5	Data DOMAIN: KOLEJ	21
3.6	Data DOMAIN: PERKHIDMATAN	22

---

DEFINISI                      Jumlah domain luar yang membuat pautan masuk ke laman web PTJ.

---

SUMBER DATA              <https://www.ahrefs.com>

---

## DATA DOMAIN: FAKULTI

■ Tertinggi dalam bulan semasa

ALAMAT URL	2-Jan	3-Feb	2-Mar	1-Apr	4-Mei	1-Jun	1-Jul	3-Ogo
ENG	499	498	506	506	525	536	559	529
ECON	323	330	331	320	320	334	360	340
MEDIC	288	289	295	272	285	288	304	300
VET	223	228	227	225	227	234	262	255
AGRI	225	228	228	225	228	241	258	251
FBMK	213	215	210	209	211	220	231	229
BTU	193	196	197	194	200	208	226	219
EDUC	148	155	156	152	156	164	191	177
FRSB	135	136	137	144	141	151	167	172
FSKTM	146	147	146	142	139	148	162	157
ECO1	89	95	98	94	99	104	122	124
SCIENCE	129	128	126	118	113	115	121	116
BIOTECH	97	101	98	95	98	103	107	107
FOOD	86	86	84	84	88	99	96	91
FORENV	-	-	-	-	0	3	3	3
ENV	97	99	99	-	-	-	-	-
FORR	84	86	83	-	-	-	-	-
PURATA	186	189	189	199	189	197	211	205

JADUAL 3.1: Data Domain Fakulti

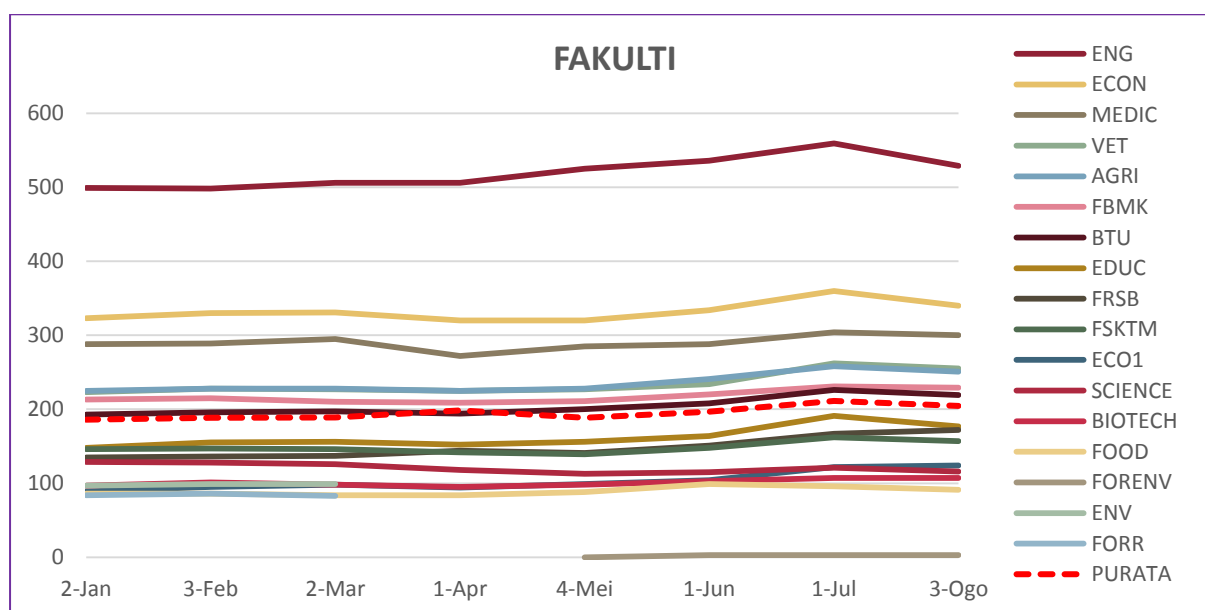

RAJAH 3.1: Data Domain Fakulti

## DATA DOMAIN: INSTITUT

■ Tertinggi dalam bulan semasa

ALAMAT URL	3-Jan	3-Feb	2-Mar	1-Apr	4-Mei	1-Jun	1-Jul	3-Ogo
ITMA	110	117	118	113	119	121	140	145
IBS	97	96	94	93	94	94	111	112
INTROP	78	82	83	90	90	92	103	113
HALAL	57	59	60	59	63	65	76	80
INSPEM	51	52	48	49	50	50	53	54
IPSAS	51	50	49	48	47	49	51	43
ITAFOS	27	28	29	30	36	40	41	42
MYAGEING	12	12	12	12	13	13	18	19
IKP	6	6	4	5	5	5	6	6
I-AQUAS	0	0	1	1	2	2	2	2
IKDPM	42	43	42	42	45	46	52	-
PURATA	48	50	49	49	51	52	59	62

JADUAL 3.2: Data Domain Institut

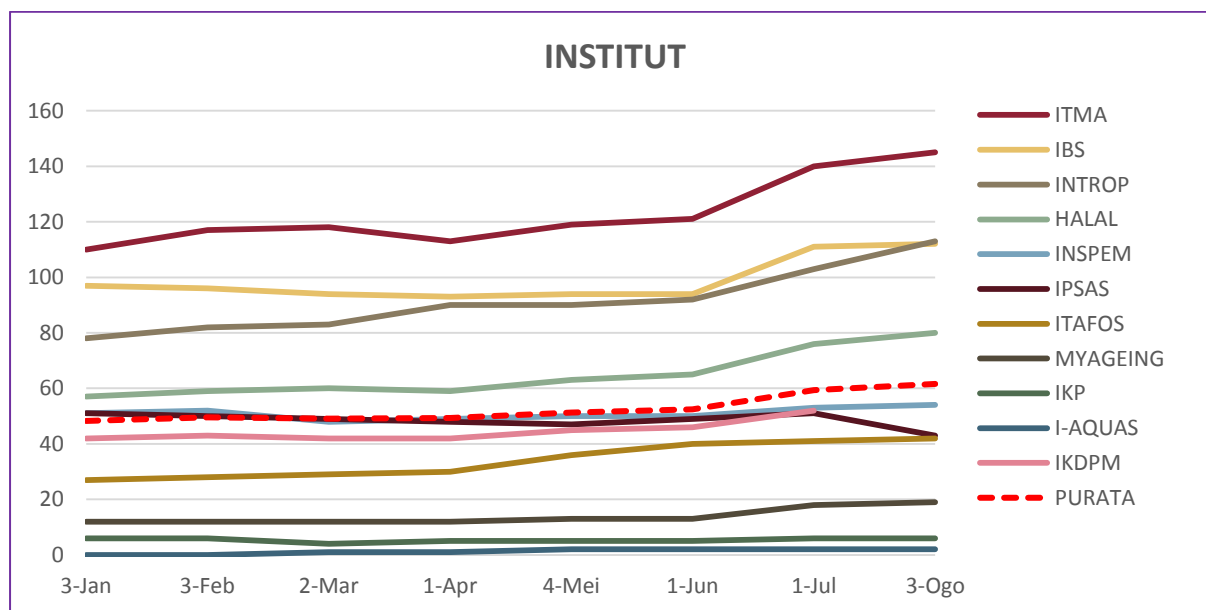

RAJAH 3.2: Data Domain Institut

## DATA DOMAIN: PUSAT

■ Tertinggi dalam bulan semasa

ALAMAT URL	3-Jan	3-Feb	3-Mar	1-Apr	5-Mei	1-Jun	1-Jul	3-Ogo
RMC	72	72	73	73	76	76	86	90
CARE	61	60	60	59	58	61	69	71
ASASI	61	66	68	65	65	65	67	62
PKU	29	29	31	37	44	47	54	58
IDEC	21	24	24	27	36	37	49	54
INTL	30	30	30	35	37	40	43	48
CADE	19	22	23	26	29	30	39	40
PIC	31	30	30	30	31	33	37	37
UCTC	30	31	29	27	27	29	35	33
ALUMNI	25	25	25	25	29	29	32	31
PPDN	18	19	18	18	21	22	27	30
I-SUKAN	27	27	27	24	26	28	29	26
WAZAN	10	11	12	13	18	19	21	25
PKK	20	21	21	19	20	20	25	23
CALC	6	7	6	7	7	7	21	19
CEM	12	10	11	9	12	14	15	16
PKKSSAAS	7	8	7	7	8	9	15	16
CIRNET	3	3	3	3	4	4	5	5
CQA	2	2	1	1	3	3	4	4
PURATA	25	26	26	27	29	30	35	36

JADUAL 3.3: Data Domain Pusat

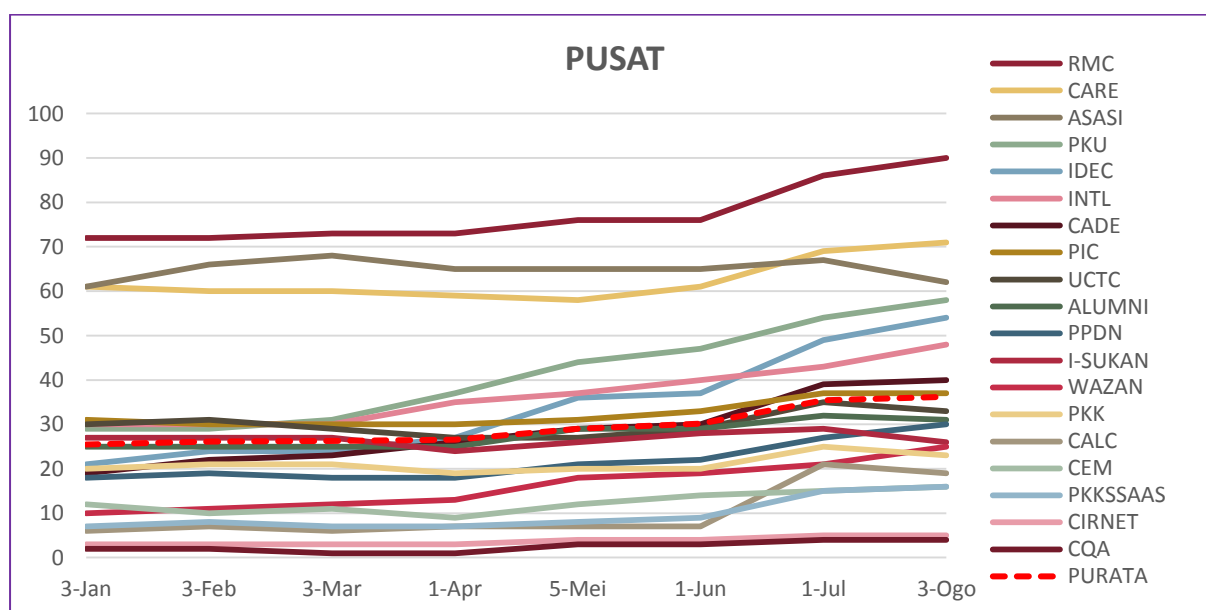

RAJAH 3.3: Data Domain Pusat

## DATA DOMAIN: PEJABAT / JABATAN / BAHAGIAN

■ Tertinggi dalam bulan semasa

ALAMAT URL	6-Jan	3-Feb	3-Mar	1-Apr	5-Mei	1-Jun	1-Jul	3-Ogo
SGS	197	207	201	200	215	226	258	251
AKADEMIK	150	150	154	151	155	162	173	160
PENDAFTAR	105	110	100	108	113	114	126	117
HEP	78	78	75	78	79	82	93	85
COSCOMM	79	80	82	81	82	83	83	78
BURSAR	29	34	36	40	41	42	52	58
PNC	26	28	30	33	31	32	40	40
TNCPI	23	25	24	24	25	26	27	21
DEVEL	19	16	17	16	15	16	19	22
PPUU	6	7	5	7	10	10	12	13
AUDIT	9	10	10	10	8	8	12	15
BKUPM	4	6	6	7	8	8	12	11
OSH	5	6	6	7	9	9	11	12
TNCJINM	8	8	9	9	10	11	9	11
BKU	4	4	4	4	6	6	8	10
PURATA	49	51	51	52	54	56	62	60

JADUAL 3.4: Data Domain Pejabat / Jabatan / Bahagian

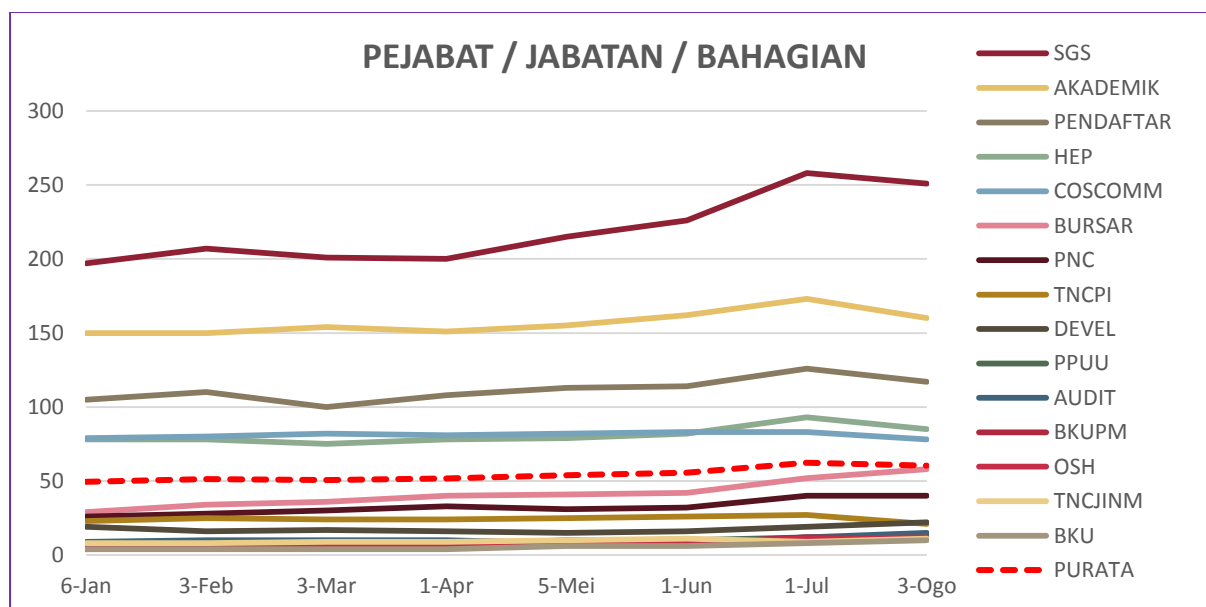

RAJAH 3.4: Data Domain Pejabat / Jabatan / Bahagian



## DATA DOMAIN: KOLEJ

■ Tertinggi dalam bulan semasa

ALAMAT URL	6-Jan	4-Feb	3-Mar	2-Apr	5-Mei	2-Jun	1-Jul	4-Ogo
KOSASS	18	19	20	20	23	25	28	28
KTDI	20	20	20	19	18	19	20	19
KC	13	14	14	13	13	14	14	14
K17	10	10	11	10	12	13	14	14
KPZ	10	10	10	10	10	12	13	14
K13	7	7	8	9	11	12	13	12
K10	5	5	5	5	6	7	9	11
K12	6	6	6	7	9	9	10	10
K14	3	3	3	3	4	5	5	5
PURATA	10	10	11	11	12	13	14	14

JADUAL 3.5: Data Domain Kolej

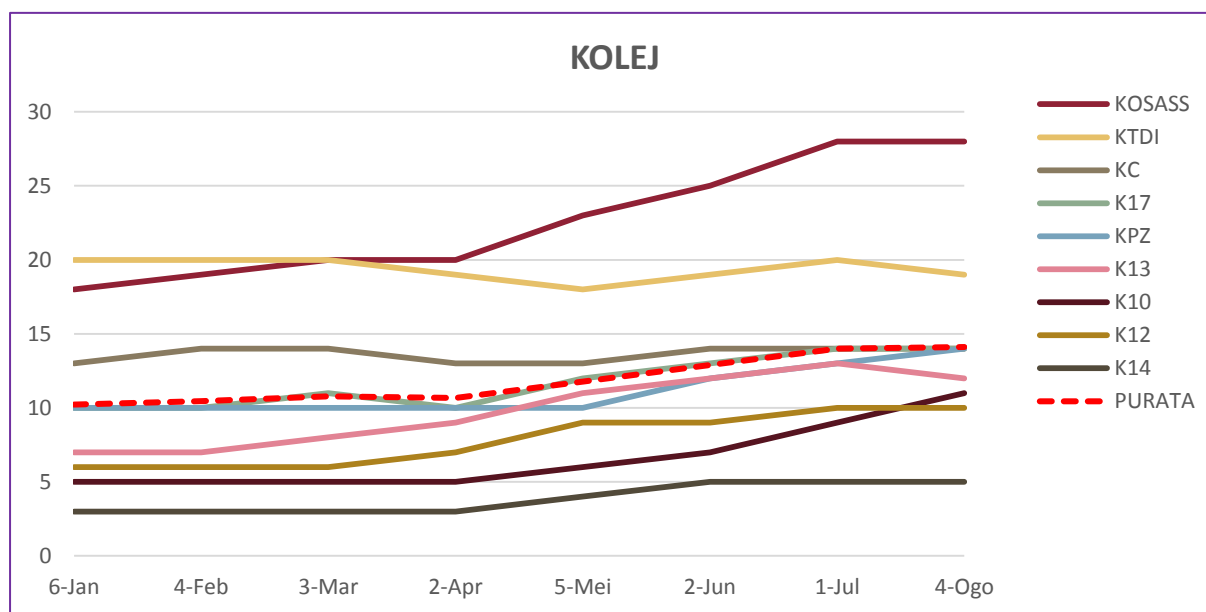

RAJAH 3.5: Data Domain Kolej

## DATA DOMAIN: PERKHIDMATAN

■ Tertinggi dalam bulan semasa

ALAMAT URL	6-Jan	4-Feb	4-Mar	2-Apr	5-Mei	2-Jun	1-Jul	4-Ogo
LIB	317	317	325	324	334	347	375	365
SCIENCEPARK	85	83	84	84	80	115	87	88
TPU	54	56	55	54	57	54	63	62
SUKAN	30	31	31	31	33	33	36	28
PENERBIT	22	21	23	25	30	26	28	26
HPUPM	8	8	8	10	14	17	21	25
PALAPES	7	7	8	8	10	10	11	9
PURATA	75	75	76	77	80	86	89	86

JADUAL 3.6: Data Domain Perkhidmatan

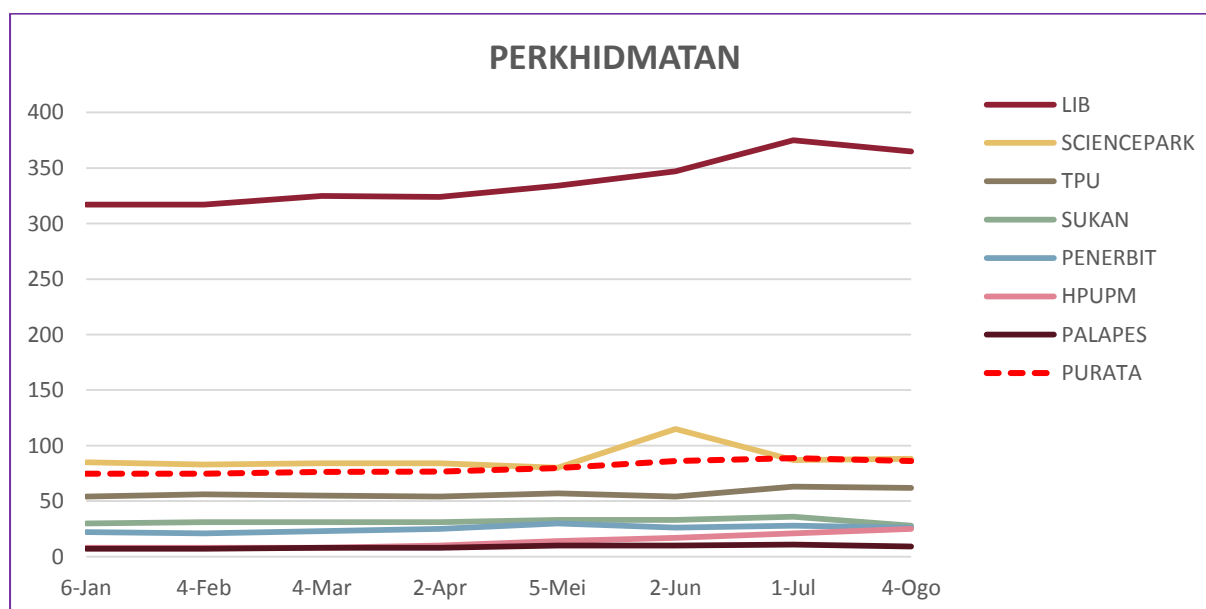

RAJAH 3.6: Data Domain Perkhidmatan

# 4.0

## DATA LAMAN WEB PTJ: ARTIKEL & BERITA

DATA LAMAN WEB UPM: ARTIKEL

86

DATA LAMAN WEB UPM: BERITA

2,686

MUKA SURAT

4.1 Data ARTIKEL & BERITA: **FAKULTI**

24

4.2 Data ARTIKEL & BERITA: **INSTITUT**

25

4.3 Data ARTIKEL & BERITA: **PUSAT**

26

4.4 Data ARTIKEL & BERITA: **PEJABAT / JABATAN / BAHAGIAN**

27

4.5 Data ARTIKEL & BERITA: **KOLEJ**

28

4.6 Data ARTIKEL & BERITA: **PERKHIDMATAN**

29

---

DEFINISI                      JUMLAH artikel dan berita yang dihasilkan dan dipaparkan di laman web PTJ.

---

SUMBER DATA              <https://www.upm.edu.my/webinfo>

---

## DATA ARTIKEL & BERITA: FAKULTI

■ Tertinggi dalam bulan semasa

### ARTIKEL

ALAMAT URL	2-Jan	3-Feb	2-Mar	1-Apr	4-May	3-Jun	2-Jul	4-Ogo
ECO1	146	150	150	154	154	162	174	180
BTU	62	64	72	86	92	96	102	106
VET	30	36	38	38	46	52	56	56
ENG	32	32	32	32	34	36	36	36
BIOTECH	24	24	24	24	24	24	24	24
MEDIC	18	18	18	20	20	22	22	24
FBMK	12	12	14	14	18	20	20	20
EDUC	16	16	16	16	16	16	16	16
ECON	12	12	12	12	12	12	12	12
FOOD	12	12	12	12	12	12	12	12
FSKTM	6	12	12	12	12	12	12	12
FRSB	2	8	8	8	8	10	12	12
AGRI	8	8	8	8	10	12	10	10
SCIENCE	4	4	4	4	4	10	4	6
FORENV	-	-	-	-	2	4	2	2
ENV	10	10	10	-	-	-	-	-
FORR	2	2	2	-	-	-	-	-
PURATA	25	26	27	31	31	33	34	35

### BERITA

ALAMAT URL	2-Jan	3-Feb	2-Mar	2-Apr	4-May	3-Jun	2-Jul	4-Ogo
BTU	654	656	676	688	690	694	696	700
ECO1	354	352	432	436	438	438	438	438
ENG	316	316	318	332	334	334	342	348
VET	214	228	242	248	254	268	290	290
SCIENCE	212	216	218	222	226	228	232	234
BIOTECH	230	230	230	230	232	232	232	232
MEDIC	140	144	154	168	180	186	192	228
AGRI	152	162	168	158	170	170	178	182
EDUC	138	138	138	138	138	138	138	142
ECON	114	114	114	116	116	116	118	118
FBMK	96	98	98	106	112	116	118	118
FSKTM	72	78	84	84	84	84	84	90
FRSB	68	72	72	72	72	76	72	72
FOOD	64	64	64	64	64	72	64	64
FORENV	-	-	-	-	42	64	44	48
ENV	76	76	76	-	-	-	-	-
FORR	42	42	42	-	-	-	-	-
PURATA	184	187	195	219	210	214	216	220

JADUAL 4.1 (b): Data Berita Fakulti

## DATA ARTIKEL & BERITA: INSTITUT

■ Tertinggi dalam bulan semasa

### ARTIKEL

ALAMAT URL	2-Jan	3-Feb	2-Mar	1-Apr	4-May	3-Jun	2-Jul	4-Ogo
IPSAS	38	42	48	48	52	58	64	64
ITMA	26	30	34	36	38	40	44	44
HALAL	26	26	26	26	26	26	26	26
INSPEM	8	8	14	16	18	18	22	22
INTROP	14	14	14	16	16	16	18	20
IBS	16	16	16	16	16	18	16	16
MYAGEING	8	8	8	8	10	12	16	16
I-AQUAS	2	2	2	8	8	8	12	12
ITAFOS	8	8	8	8	8	8	8	12
IKP	4	4	4	4	4	4	4	4
IKDPM	26	26	26	26	26	26	28	-
PURATA	16	17	18	19	20	21	23	24

JADUAL 4.2 (a): Data Artikel Institut

### BERITA

ALAMAT URL	2-Jan	3-Feb	2-Mar	2-Apr	4-May	3-Jun	2-Jul	4-Ogo
INSPEM	150	150	156	156	160	162	158	160
ITMA	140	142	142	144	144	144	146	148
IBS	32	32	116	122	122	122	122	124
ITAFOS	98	100	100	100	100	100	100	102
IPSAS	76	82	90	90	90	90	90	90
INTROP	78	78	78	78	78	78	78	78
IKP	58	58	58	60	60	60	60	62
HALAL	52	52	52	52	52	52	52	52
MYAGEING	40	40	40	40	40	40	38	38
I-AQUAS	2	2	2	8	8	8	8	8
IKDPM	72	72	72	72	72	74	80	-
PURATA	73	73	82	84	84	85	85	85

JADUAL 4.2 (b): Data Berita Institut

## DATA ARTIKEL & BERITA: PUSAT

■ Tertinggi dalam bulan semasa

### ARTIKEL

ALAMAT URL	2-Jan	3-Feb	2-Mar	2-Apr	4-May	3-Jun	2-Jul	4-Ogo
PKK	62	94	94	96	96	96	96	96
PKU	66	72	72	72	72	72	72	74
INTL	56	58	62	62	66	68	62	62
IDEC	30	34	36	36	40	40	44	46
RMC	20	22	24	26	28	30	32	36
CIRNET	34	34	34	34	34	34	34	34
CEM	34	34	34	34	34	34	34	34
PIC	22	22	28	28	28	30	30	34
ALUMNI	20	20	22	22	22	22	22	22
ASASI	20	20	20	22	22	22	22	22
WAZAN	18	18	18	18	18	18	18	18
I-SUKAN	12	12	12	12	14	14	16	18
CQA	16	16	16	16	16	16	16	16
PKKSSAAS	14	14	14	14	14	14	16	16
PPDN	14	14	14	14	14	14	14	16
CARE	2	2	2	2	2	6	12	14
CALC	12	12	12	12	12	12	12	12
UCTC	2	2	2	6	6	10	6	6
CADE	2	2	2	2	2	2	2	2
PURATA	24	26	27	28	28	29	29	30

JADUAL 4.3 (a): Data Artikel Pusat

### BERITA

ALAMAT URL	2-Jan	3-Feb	2-Mar	2-Apr	4-May	3-Jun	2-Jul	4-Ogo
WAZAN	280	1,688	296	300	312	320	326	330
IDEC	278	286	288	288	288	292	300	302
PKKSSAAS	208	210	210	214	214	214	222	222
ASASI	174	176	176	180	180	182	188	188
PKU	154	154	152	154	154	154	156	156
INTL	136	142	142	150	152	152	152	152
RMC	130	130	130	142	146	146	146	146
UCTC	142	142	142	130	142	142	144	142
I-SUKAN	126	128	130	130	130	130	136	140
PIC	108	114	118	120	120	126	130	132
PKK	106	106	106	106	118	124	128	128
ALUMNI	116	118	124	124	124	128	124	124
CIRNET	108	108	108	108	108	108	108	108
CARE	96	96	96	96	96	96	102	102
CQA	90	90	90	90	90	90	90	90
CALC	74	76	80	80	82	84	84	88
CEM	62	64	64	64	64	64	64	64
CADE	38	42	44	44	44	44	44	44
PPDN	14	14	14	14	14	14	14	14
PURATA	128	204	132	133	136	137	140	141

JADUAL 4.3 (B): Data Berita Pusat

## DATA ARTIKEL & BERITA: PEJABAT / JABATAN / BAHAGIAN

■ Tertinggi dalam bulan semasa

### ARTIKEL

ALAMAT URL	2-Jan	3-Feb	2-Mar	2-Apr	4-May	3-Jun	2-Jul	4-Ogo
HEP	82	84	84	84	96	96	104	116
AUDIT	36	36	42	46	52	56	60	62
PNC	34	34	34	40	46	52	54	54
TNCJINM	34	34	36	36	36	36	36	36
BKU	24	28	28	28	28	28	28	30
PENDAFTAR	16	16	18	22	24	26	26	26
BURSAR	22	22	22	22	22	22	24	24
OSH	22	22	22	22	22	22	22	22
COSCOMM	8	22	22	22	22	22	22	22
SGS	20	20	20	20	20	20	22	22
BKUPM	12	12	12	12	12	16	18	18
DEVEL	8	8	8	8	12	12	12	12
AKADEMIK	8	8	8	8	8	8	8	12
PPUU	10	10	10	10	10	10	10	10
TNCPI	8	8	8	8	8	8	8	8
PURATA	23	24	25	26	28	29	30	32

JADUAL 4.4 (a): Data Artikel Pejabat / Jabatan / Bahagian

### BERITA

ALAMAT URL	2-Jan	3-Feb	2-Mar	2-Apr	4-May	3-Jun	2-Jul	4-Ogo
SGS	274	274	274	274	274	274	288	286
PNC	216	216	216	218	224	230	232	232
HEP	184	186	188	188	204	206	220	232
PENDAFTAR	154	158	158	162	162	162	162	168
COSCOMM	94	94	94	106	136	136	136	136
AUDIT	96	98	102	102	114	116	120	124
TNCJINM	84	88	94	94	108	114	116	118
DEVEL	92	92	92	92	92	92	92	92
BURSAR	66	66	74	74	78	78	78	88
AKADEMIK	74	74	74	76	80	80	80	82
BKU	64	68	72	72	72	72	72	72
TNCPI	64	64	64	64	64	64	64	66
BKUPM	64	30	30	30	30	38	42	42
OSH	38	38	38	38	38	38	38	38
PPUU	12	12	12	12	12	12	12	12
PURATA	105	104	105	107	113	114	117	119

JADUAL 4.4 (b): Data Berita Pejabat / Jabatan / Bahagian

## DATA ARTIKEL & BERITA: KOLEJ

■ Tertinggi dalam bulan semasa

### ARTIKEL

ALAMAT URL	2-Jan	3-Feb	2-Mar	2-Apr	4-May	3-Jun	2-Jul	4-Ogo
K17	22	22	22	22	22	22	24	24
KOSASS	18	20	20	20	20	20	20	20
KC	18	18	18	20	20	20	20	20
KTDI	10	10	10	10	10	14	20	20
KPZ	18	18	18	18	18	20	18	18
K10	14	14	14	14	14	18	14	14
K13	4	12	12	14	14	14	14	13
K12	6	6	10	10	10	10	10	10
K14	6	6	8	8	8	8	8	8
PURATA	13	14	15	15	15	16	16	16

JADUAL 4.5 (a): Data Artikel Kolej

### BERITA

ALAMAT URL	2-Jan	3-Feb	2-Mar	2-Apr	4-May	3-Jun	2-Jul	4-Ogo
K10	196	196	224	228	228	228	234	234
K12	152	158	166	172	178	178	182	182
K14	140	140	146	148	148	148	148	148
KTDI	90	90	90	90	90	94	94	98
KOSASS	72	82	82	82	84	84	84	84
K17	62	62	62	62	62	62	62	64
K13	16	38	50	54	54	54	54	54
KPZ	42	42	42	42	42	42	42	42
KC	28	28	48	30	30	30	30	30
PURATA	89	93	101	101	102	102	103	104

JADUAL 4.5 (b): Data Berita Kolej



## DATA ARTIKEL & BERITA: PERKHIDMATAN

■ Tertinggi dalam bulan semasa

### ARTIKEL

ALAMAT URL	2-Jan	3-Feb	2-Mar	2-Apr	4-May	3-Jun	2-Jul	4-Ogo
HPUPM	14	16	16	12	38	62	88	100
SCIENCEPARK	74	80	86	86	86	92	96	96
LIB	10	18	30	44	50	78	62	62
PENERBIT	12	12	12	20	22	22	22	22
TPU	18	18	18	18	18	18	18	18
SUKAN	6	6	6	6	6	6	6	6
PALAPES	2	2	2	2	2	2	2	2
PURATA	19	22	24	27	32	40	42	44

JADUAL 4.6 (a): Data Artikel Perkhidmatan

### BERITA

ALAMAT URL	2-Jan	3-Feb	2-Mar	2-Apr	4-May	3-Jun	2-Jul	4-Ogo
SCIENCEPARK	200	206	212	218	218	224	228	228
LIB	82	92	118	122	132	142	152	158
TPU	118	120	120	120	120	120	120	120
PENERBIT	108	108	108	110	114	114	114	116
HPUPM	16	20	30	42	48	50	54	56
SUKAN	44	44	44	44	44	44	44	44
PALAPES	6	6	6	6	6	6	6	6
PURATA	82	85	91	95	97	100	103	104

JADUAL 4.6 (b): Data Berita Perkhidmatan

# 5.0

## DATA LAMAN WEB PTJ: MEDIA SOSIAL (*FOLLOWER*)

DATA LAMAN WEB UPM: MEDIA SOSIAL

215,550

FACEBOOK (FAN PAGE)	INSTAGRAM	TWITTER
182,350	19,100	14,100

MUKA SURAT

5.1	Data MEDIA SOSIAL: <b>FAKULTI</b>	31
5.2	Data MEDIA SOSIAL: <b>INSTITUT</b>	32
5.3	Data MEDIA SOSIAL: <b>PUSAT</b>	33
5.4	Data MEDIA SOSIAL: <b>PEJABAT / JABATAN / BAHAGIAN</b>	34
5.5	Data MEDIA SOSIAL: <b>KOLEJ</b>	35
5.6	Data MEDIA SOSIAL: <b>PERKHIDMATAN</b>	36

DEFINISI Jumlah bilangan pengikut (follower) bagi media sosial rasmi PTJ.

SUMBER DATA **Facebook, Instagram, Twitter**

NOTA

1. Statistik hanya melibatkan bilangan *FOLLOWER* sahaja.
2. Bagi FACEBOOK, perlu diwujudkan menggunakan kategori FAN PAGE untuk dapatkan FOLLOWER.

## DATA MEDIA SOSIAL (*FOLLOWER*): FAKULTI

- Tertinggi dalam bulan semasa
- Tertinggi dalam media sosial

	FACEBOOK (FAN PAGE)	INSTAGRAM	TWITTER	
ALAMAT URL	4-Ogo	4-Ogo	4-Ogo	JUMLAH
BTU	10,747	2,295	T	13,042
AGRI	3,070	769	157	3,996
ENG	3,229	290	T	3,519
ECON	3,172	294	T	3,466
MEDIC	2,551	T	T	2,551
FOOD	2,338	5	T	2,343
ECO1	1,797	139	14	1,950
VET	886	732	T	1,618
BIOTECH	1,512	T	T	1,512
FSKTM	1,321	T	T	1,321
FBMK	1,127	T	T	1,127
FRSB	802	T	T	802
SCIENCE	700	T	T	700
FORENV	T	219	191	410
EDUC	148	T	T	148

JADUAL 5.1: Data Media Sosial (*Follower*) Fakulti

(T) – Tiada

## DATA MEDIA SOSIAL (*FOLLOWER*): INSTITUT

- Tertinggi dalam bulan semasa
- Tertinggi dalam media sosial

	FACEBOOK (FAN PAGE)	INSTAGRAM	TWITTER	
ALAMAT URL	4-Ogo	4-Ogo	4-Ogo	JUMLAH
INSPEM	3,371	628	118	4,117
HALAL	2,865	180	T	3,045
MYAGEING	719	1,746	T	2,465
INTROP	690	193	T	883
IPSAS	795	79	T	874
I-AQUAS	811	T	T	811
IBS	573	102	T	675
ITMA	453	192	T	645
ITAFOS	474	35	T	509
IKP	T	T	1	1

JADUAL 5.2: Data Media Sosial (*Follower*) Institut

(T) – Tiada

## DATA MEDIA SOSIAL (*FOLLOWER*): PUSAT

- Tertinggi dalam bulan semasa
- Tertinggi dalam media sosial

	FACEBOOK (FAN PAGE)	INSTAGRAM	TWITTER	
ALAMAT URL	4-Ogo	4-Ogo	4-Ogo	JUMLAH
ALUMNI	15,226	3,741	496	19,463
I-SUKAN	9,679	886	T	10,565
CEM	3,750	T	T	3,750
ASASI	3,705	2,265	221	6,191
PKK	4,865	702	181	5,748
INTL	1,887	2,420	T	4,307
PIC	3,690	324	T	4,014
UCTC	3,180	383	T	3,563
PKU	1,956	204	1,068	3,228
WAZAN	2,561	T	150	2,711
CARE	2,536	T	T	2,536
CADE	1,186	442	T	1,628
RMC	1,334	84	T	1,418
PKKSSAA	1,053	245	T	1,298
IDEC	1,012	114	1	1,127
CALC	993	T	T	993
CQA	298	101	T	399
PPDN	174	T	24	198
CIRNET	105	T	T	105

JADUAL 5.3: Data Media Sosial (*Follower*) Pusat

(T) – Tiada

## DATA MEDIA SOSIAL (*FOLLOWER*): PEJABAT / JABATAN / BAHAGIAN

- Tertinggi dalam bulan semasa
- Tertinggi dalam media sosial

	FACEBOOK (FAN PAGE)	INSTAGRAM	TWITTER	
ALAMAT URL	4-Ogo	4-Ogo	4-Ogo	JUMLAH
HEP	22,334	3,072	115	25,521
SGS	5,792	264	T	6,056
BKU	4,759	463	T	5,222
BKUPM	2,972	T	T	2,972
COSCOMM	1,110	60	4	1,174
PNC	903	T	8	911
PENDAFTAR	716	92	T	808
OSH	447	T	T	447
DEVEL	306	50	T	356
AUDIT	181	120	T	301
BURSAR	268	T	T	268
TNCJINM	101	T	T	101
TNCPI	87	T	T	87
AKADEMIK	GP	T	T	0
PPUU	T	T	T	0

JADUAL 5.4: Data Media Sosial (*Follower*) Pejabat / Jabatan / Bahagian

(GP) – FACEBOOK kategori GROUP PAGE  
(T) – Tiada

## DATA MEDIA SOSIAL (*FOLLOWER*): KOLEJ

- Tertinggi dalam bulan semasa
- Tertinggi dalam media sosial

	FACEBOOK (FAN PAGE)	INSTAGRAM	TWITTER	
ALAMAT URL	5-Ogo	5-Ogo	5-Ogo	JUMLAH
K10	3,740	1,749	1,059	6,548
KPZ	1,696	1,535	1,205	4,436
KTDI	1,664	1,743	448	3,855
K12	1,683	1,399	729	3,811
K13	1,822	1,469	298	3,589
KOSASS	1,212	1,647	544	3,403
KC	538	1,052	996	2,586
K14	502	685	585	1,772
K17	736	T	369	1,105

JADUAL 5.5: Data Media Sosial (*Follower*) Kolej

(T) – Tiada

## DATA MEDIA SOSIAL (*FOLLOWER*): PERKHIDMATAN

- Tertinggi dalam bulan semasa
- Tertinggi dalam media sosial

	FACEBOOK (FAN PAGE)	INSTAGRAM	TWITTER	
ALAMAT URL	5-Ogo	5-Ogo	5-Ogo	JUMLAH
LIB	5,819	1,057	649	7,525
SCIENCEPARK	3,608	909	T	4,517
HPUPM	3,681	779	146	4,606
TPU	4,079	400	T	4,479
SUKAN	2,404	T	140	2,544
PALAPES	2,381	T	T	2,925
PENERBIT	147	T	113	260

JADUAL 6.6: Data Media Sosial (*Follower*) Perkhidmatan

(T) – Tiada



## 6.0

# DATA LAMAN WEB PTJ: BROKENLINK

DATA LAMAN WEB UPM: BROKENLINK

24,300

MUKA SURAT

6.1	Data BROKENLINK: <b>FAKULTI</b>	38
6.2	Data BROKENLINK: <b>INSTITUT</b>	39
6.3	Data BROKENLINK: <b>PUSAT</b>	40
6.4	Data BROKENLINK: <b>PEJABAT / JABATAN / BAHAGIAN</b>	41
6.5	Data BROKENLINK: <b>KOLEJ</b>	42
6.6	Data BROKENLINK: <b>PERKHIDMATAN</b>	43

---

DEFINISI                      Jumlah pautan ke laman web luar UPM yang tidak berfungsi (laman web tidak dapat dipaparkan atau menerima kod ralat).

---

SUMBER DATA              <https://www.upm.edu.my/webinfo>

---

## DATA BROKENLINK: FAKULTI

■ Tertinggi dalam bulan semasa

ALAMAT URL	2-Jan	17-Feb	2-Mar	2-Apr	5-Mei	1-Jun	1-Jul	3-Ogo
BIOTECH	557	1,064	1,050	555	566	554	563	588
FOOD	436	401	405	435	430	434	448	402
ECON	12	658	6	4	963	126	128	128
FBMK	6	6	8	6	8	6	6	4
MEDIC	8	8	8	8	2	6	4	4
FORENV	-	-	-	-	344	6	2	0
AGRI	4	0	0	0	0	2	0	0
BTU	0	0	0	0	0	0	0	0
VET	10	4	2	2	97	0	2,038	0
FRSB	482	1,012	928	525	722	627	2	0
SCIENCE	2	918	950	2	10	8	2	0
EDUC	4	596	610	645	971	2	0	0
FSKTM	0	2	4	2	4	2	0	0
ENG	805	0	0	0	6	1	0	0
ECO1	2	7	0	4	2	0	0	0
FORR	236	223	221	-	-	-	-	-
ENV	0	2	4	-	-	-	-	-
PURATA	166	334	284	156	275	118	213	75

JADUAL 6.1: Data Brokenlink Fakulti

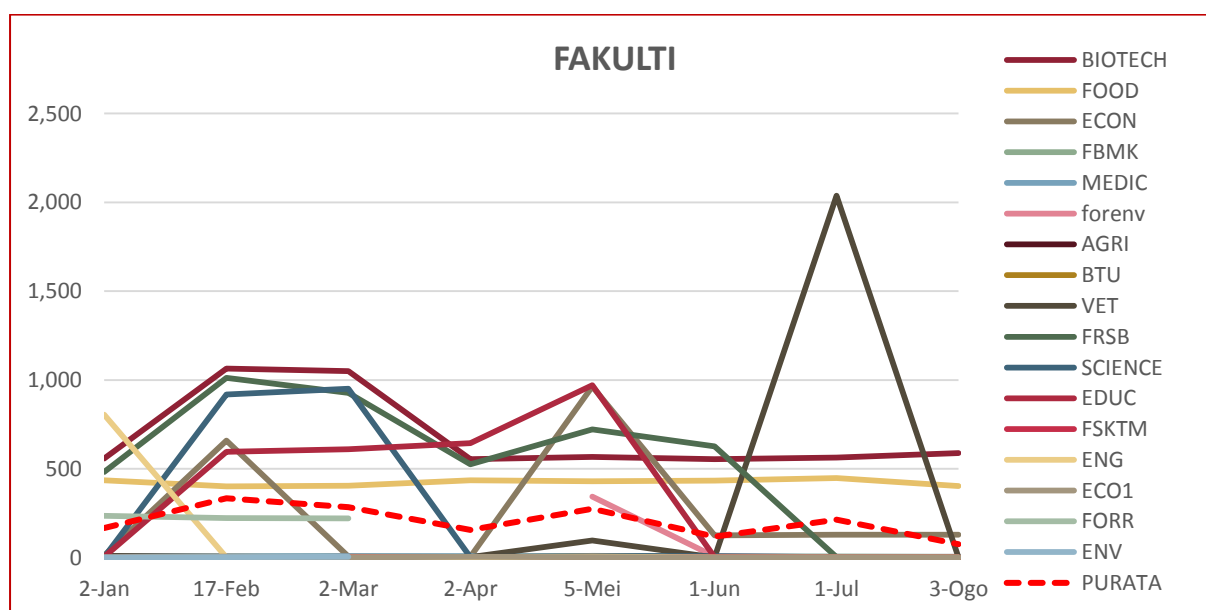

RAJAH 6.1: Data Brokenlink Fakulti

## DATA BROKENLINK: INSTITUT

■ Tertinggi dalam bulan semasa

ALAMAT URL	2-Jan	17-Feb	2-Mar	2-Apr	5-Mei	2-Jun	1-Jul	3-Ogo
I-AQUAS	0	0	0	0	0	0	2	2
INTROP	1,556	1,786	1,750	946	6	0	0	2
ITAFOS	460	461	445	462	1,086	860	1	0
IKP	242	478	474	548	628	684	508	0
ITMA	0	0	0	0	2	2	2	0
IBS	4	373	2	4	819	0	0	0
HALAL	432	910	435	452	639	0	0	0
IPSAS	0	547	548	573	582	0	0	0
MYAGEING	0	278	305	0	4	0	0	0
INSPEM	0	0	0	560	549	0	0	0
IKDPM	631	629	955	621	303	295	314	316
PURATA	302	497	447	379	420	167	75	29

JADUAL 6.2: Data Brokenlink Institut

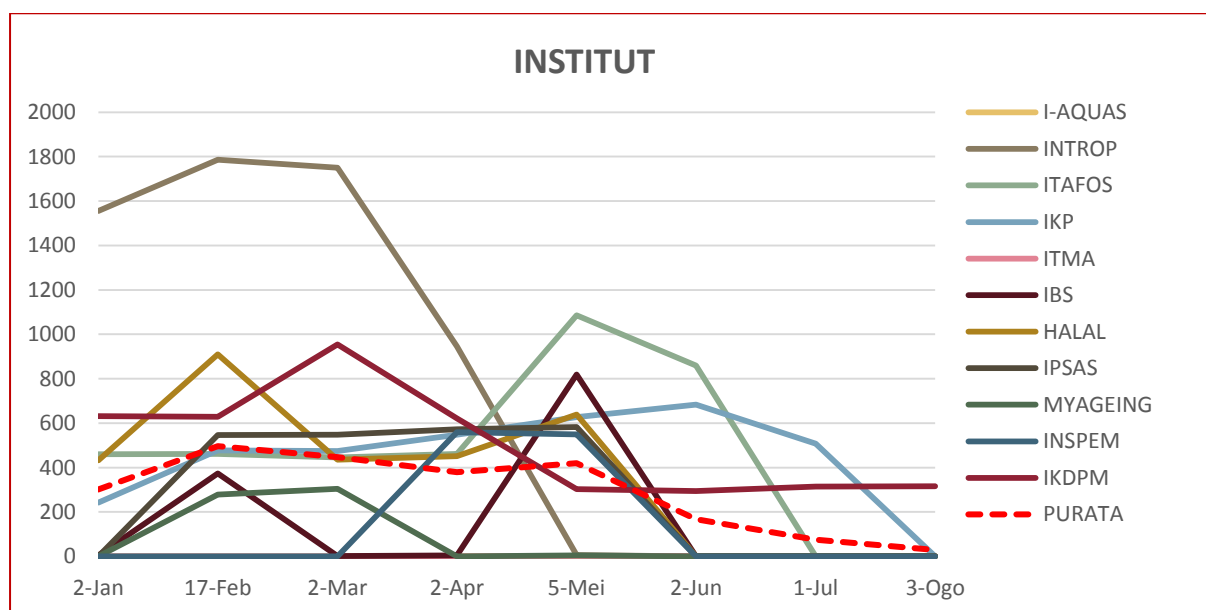

RAJAH 6.2: Data Brokenlink Institut

## DATA BROKENLINK: PUSAT

■ Tertinggi dalam bulan semasa

ALAMAT URL	2-Jan	17-Feb	2-Mar	2-Apr	5-Mei	2-Jun	1-Jul	3-Ogo
CQA	600	1,758	1,745	1,820	1,904	2,021	2,024	1,302
WAZAN	1,753	1,010	2,049	1,037	1,092	1,151	1,140	1,094
PKK	11	925	959	502	499	553	527	1,091
CADE	285	596	640	309	756	425	454	1,016
PPDN	341	324	326	624	403	16	18	362
CIRNET	3	325	324	350	345	347	338	360
CEM	0	226	230	252	322	259	279	258
RMC	6	1,086	56	12	16	2	16	14
INTL	0	684	718	741	762	0	2	10
UCTC	4	360	361	399	391	401	420	6
ASASI	539	545	542	580	636	668	658	2
PKU	490	920	481	492	661	637	2	2
PIC	372	414	4	0	588	0	2	2
IDEC	0	0	0	0	0	0	0	2
CARE	394	381	381	386	938	691	12	0
CALC	6	346	324	350	375	6	0	0
I-SUKAN	122	115	491	137	552	0	0	0
PKKSSAAS	0	1065	0	0	0	0	0	0
ALUMNI	0	0	0	0	0	0	0	0
PURATA	259	583	507	421	589	378	310	291

JADUAL 6.3: Data Brokenlink Pusat

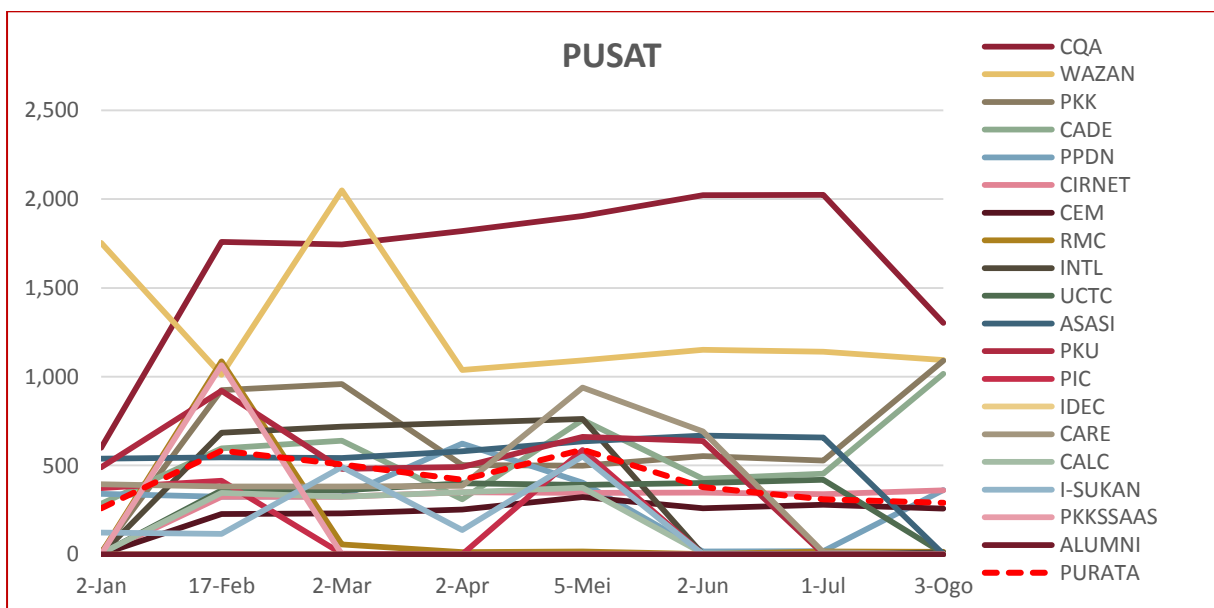

JADUAL 6.3: Data Brokenlink Pusat

## DATA BROKENLINK: PEJABAT / JABATAN / BAHAGIAN

■ Tertinggi dalam bulan semasa

ALAMAT URL	2-Jan	17-Feb	3-Mar	2-Apr	5-Mei	3-Jun	1-Jul	3-Ogo
DEVEL	662	772	921	993	1,430	882	884	1,586
PENDAFTAR	0	611	629	680	784	600	755	789
COSCOMM	518	526	491	520	692	619	645	640
HEP	921	257	237	254	1,191	263	285	308
TNCJINM	0	237	243	282	230	268	270	288
OSH	200	966	626	126	109	0	0	227
SGS	0	8	10	2	92	50	44	16
BKUPM	2	2	0	2	4	4	4	4
TNCPI	4	539	560	6	6	6	0	0
AUDIT	618	0	0	2	703	0	0	0
BURSAR	0	738	744	795	823	0	0	0
PPUU	0	0	0	0	0	0	0	0
PNC	0	2,070	2,067	0	0	0	0	0
AKADEMIK	0	2	0	0	0	0	0	0
BKU	0	0	0	0	0	0	0	0
PURATA	195	449	435	244	404	179	192	257

JADUAL 6.4: Data Brokenlink Pejabat / Jabatan / Bahagian

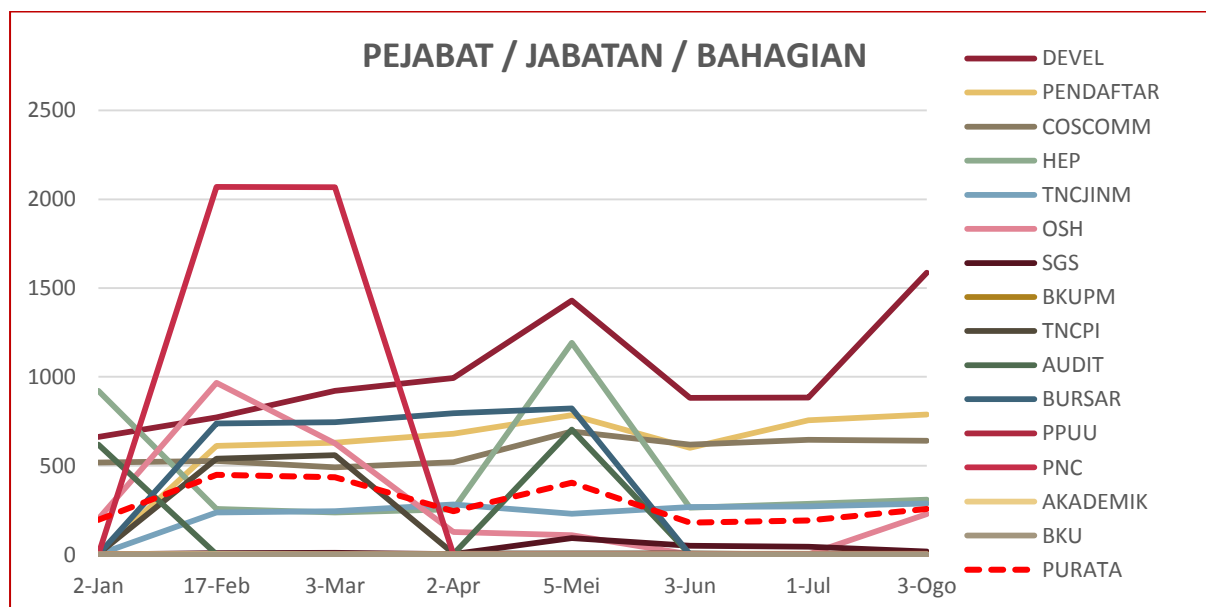

RAJAH 6.4: Data Brokenlink Pejabat / Jabatan / Bahagian

## DATA BROKENLINK: KOLEJ

■ Tertinggi dalam bulan semasa

ALAMAT URL	2-Jan	17-Feb	3-Mar	2-Apr	5-Mei	3-Jun	1-Jul	4-Ogo
KTDI	0	540	560	288	269	314	330	719
KPZ	2	263	261	289	297	283	316	342
K10	2	317	348	375	318	349	367	2
KOSASS	2	0	0	0	0	434	0	0
K14	0	686	622	344	405	395	0	0
K13	238	265	280	540	269	268	0	0
KC	0	239	229	0	390	0	0	0
K17	0	0	0	0	0	0	0	0
K12	0	0	0	2	0	0	0	0
PURATA	27	257	256	204	216	227	113	118

JADUAL 6.5: Data Brokenlink Kolej

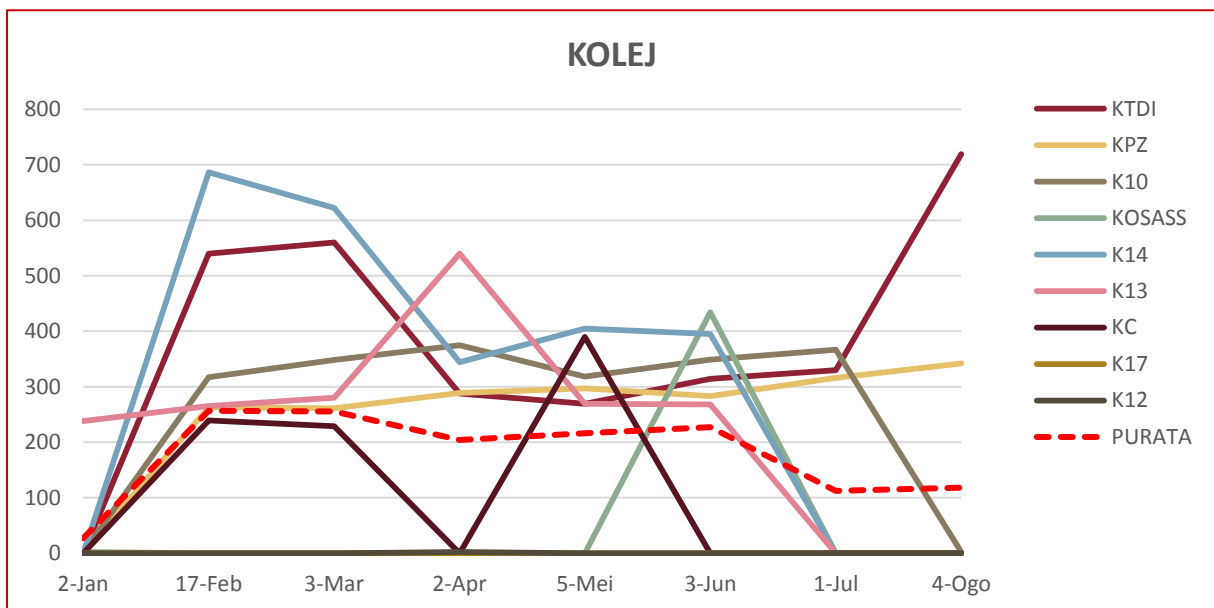

RAJAH 6.5: Data Brokenlink Kolej

## DATA BROKENLINK: PERKHIDMATAN

■ Tertinggi dalam bulan semasa

ALAMAT URL	3-Jan	17-Feb	3-Mar	2-Apr	5-Mei	3-Jun	1-Jul	4-Ogo
SUKAN	0	361	381	754	774	746	776	770
PENERBIT	276	504	514	562	786	975	319	356
LIB	2	0	4	6	156	84	12	4
TPU	0	0	0	0	549	556	569	0
SCIENCEPARK	4	5	5	3	21	0	0	0
HPUPM	6	4	4	2	0	0	0	0
PALAPES	0	0	0	0	0	0	0	0
PURATA	41	125	130	190	327	337	239	161

JADUAL 6.6: Data Brokenlink Perkhidmatan

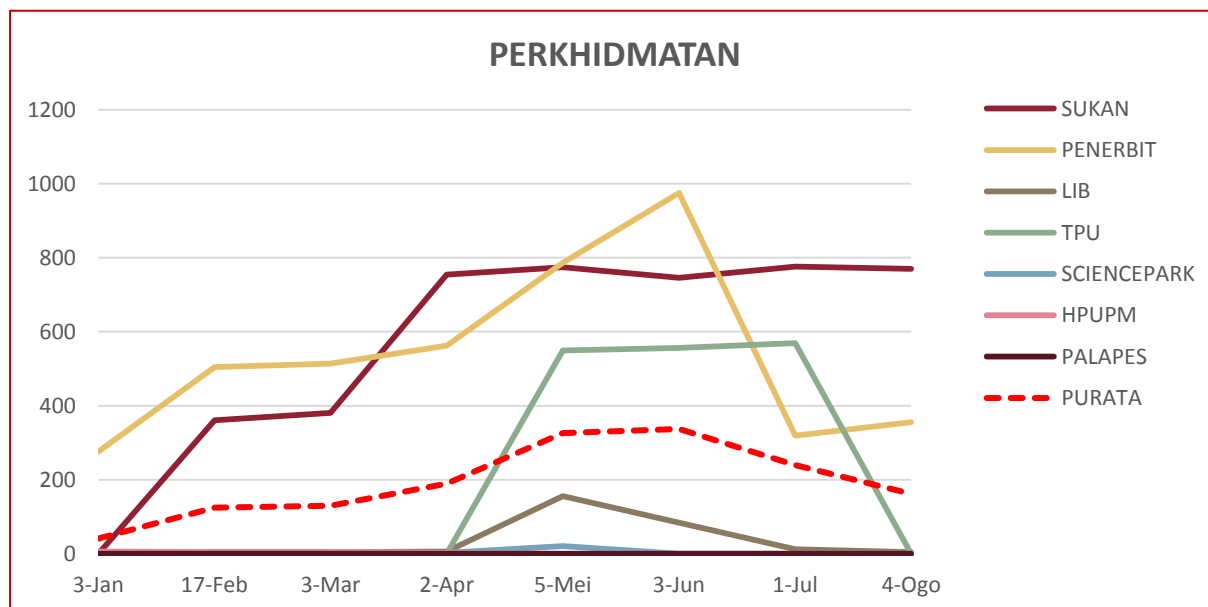

RAJAH 6.6: Data Brokenlink Perkhidmatan

# 7.0

## DATA LAMAN WEB PTJ: PUTRA BAKTI

DATA LAMAN WEB UPM: PUTRA BAKTI

0

MUKA SURAT

7.1	Data BROKENLINK: <b>FAKULTI</b>	45
7.2	Data BROKENLINK: <b>INSTITUT</b>	45
7.3	Data BROKENLINK: <b>PUSAT</b>	46
7.4	Data BROKENLINK: <b>PEJABAT / JABATAN / BAHAGIAN</b>	46
7.5	Data BROKENLINK: <b>KOLEJ</b>	47
7.6	Data BROKENLINK: <b>PERKHIDMATAN</b>	47

---

DEFINISI

JUMLAH kandungan laman web PTJ berkaitan aktiviti jaringan industri dan masyarakat luar

---



■ Tertinggi dalam bulan semasa

## DATA PUTRA BAKTI: FAKULTI

JADUAL 7.1: Data Putra Bakti Fakulti

ALAMAT URL	9-Jan	17-Feb	10-Mac	3-Apr	5-Mei	5-Jun	1-Jul	12-Ogs
BTU	0	0	0	0	0	0	2	2
AGRI	0	0	0	0	0	0	0	0
BIOTECH	0	0	0	0	0	0	0	0
ECO1	0	0	0	0	0	0	0	0
ECON	0	0	0	0	0	0	0	0
EDUC	0	0	0	0	0	0	0	0
ENG	0	0	0	0	0	0	0	0
FBMK	0	0	0	0	0	0	0	0
FOOD	0	0	0	0	0	0	0	0
FORENV	-	-	-	-	0	0	0	0
FRSB	0	0	0	0	0	0	0	0
FSKTM	0	0	0	0	0	0	0	0
MEDIC	0	0	0	0	0	0	0	0
SCIENCE	0	0	0	0	0	0	0	0
VET	0	0	0	0	0	0	0	0
ENV	0	0	0	-	-	-	-	-
FORR	0	0	0	-	-	-	-	-
PURATA	0	0	0	0	0	0	0	0

## DATA PUTRA BAKTI: INSTITUT

JADUAL 7.2: Data Putra Bakti Institut

ALAMAT URL	9-Jan	17-Feb	10-Mac	3-Apr	5-Mei	5-Jun	1-Jul	12-Ogs
HALAL	0	0	0	0	0	0	0	0
I-AQUAS	0	0	0	0	0	0	0	0
IBS	0	0	0	0	0	0	0	0
IKP	0	0	0	0	0	0	0	0
INSPEM	0	0	0	0	0	0	0	0
INTROP	0	0	0	0	0	0	0	0
IPSAS	0	0	0	0	0	0	0	0
ITAFOS	0	0	0	0	0	0	0	0
ITMA	0	0	0	0	0	0	0	0
MYAGEING	0	0	0	0	0	0	0	0
IKDPM	0	0	0	0	0	0	0	-
PURATA	0	0	0	0	0	0	0	0

■ Tertinggi dalam bulan semasa

## DATA PUTRA BAKTI: PUSAT

JADUAL 7.3: Data Putra Bakti Pusat

ALAMAT URL	9-Jan	17-Feb	10-Mac	3-Apr	5-Mei	5-Jun	1-Jul	12-Ogs
ALUMNI	0	0	0	0	0	0	0	0
ASASI	0	0	0	0	0	0	0	0
CADE	0	0	0	0	0	0	0	0
CALC	0	0	0	0	0	0	0	0
CARE	0	0	0	0	0	0	0	0
CEM	0	0	0	0	0	0	0	0
CIRNET	0	0	0	0	0	0	0	0
CQA	0	0	0	0	0	0	0	0
IDEC	0	0	0	0	0	0	0	0
INTL	0	0	0	0	0	0	0	0
I-SUKAN	0	0	0	0	0	0	0	0
PIC	0	0	0	0	0	0	0	0
PKK	0	0	0	0	0	0	0	0
PKKSSAAS	0	0	0	0	0	0	0	0
PKU	0	0	0	0	0	0	0	0
PPDN	0	0	0	0	0	0	0	0
RMC	0	0	0	0	0	0	0	0
UCTC	0	0	0	0	0	0	0	0
WAZAN	0	0	0	0	0	0	0	0
PURATA	0	0	0	0	0	0	0	0

## DATA PUTRA BAKTI: PEJABAT / JABATAN / BAHAGIAN

JADUAL 7.4: Data Putra Bakti Pejabat / Jabatan / Bahagian

ALAMAT URL	9-Jan	17-Feb	10-Mac	3-Apr	5-Mei	5-Jun	1-Jul	12-Ogs
AKADEMIK	0	0	0	0	0	0	0	0
AUDIT	0	0	0	0	0	0	0	0
BKU	0	0	0	0	0	0	0	0
BKUPM	0	0	0	0	0	0	0	0
BURSAR	0	0	0	0	0	0	0	0
COSCOMM	0	0	0	0	0	0	0	0
DEVEL	0	0	0	0	0	0	0	0
HEP	0	0	0	0	0	0	0	0
OSH	0	0	0	0	0	0	0	0
PENDAFTAR	0	0	0	0	0	0	0	0
PNC	0	0	0	0	0	0	0	0
PPUU	0	0	0	0	0	0	0	0
SGS	0	0	0	0	0	0	0	0
TNCJINM	0	0	0	0	0	0	0	0
TNCPI	0	0	0	0	0	0	0	0
PURATA	0	0	0	0	0	0	0	0

■ Tertinggi dalam bulan semasa

## DATA PUTRA BAKTI: KOLEJ

JADUAL 7.5: Data Putra Bakti Kolej

ALAMAT URL	9-Jan	17-Feb	10-Mac	3-Apr	5-Mei	5-Jun	1-Jul	12-Ogs
K10	0	0	0	0	0	0	0	0
K12	0	0	0	0	0	0	0	0
K13	0	0	0	0	0	0	0	0
K14	0	0	0	0	0	0	0	0
K17	0	0	0	0	0	0	0	0
KC	0	0	0	0	0	0	0	0
KOSASS	0	0	0	0	0	0	0	0
KPZ	0	0	0	0	0	0	0	0
KTDI	0	0	0	0	0	0	0	0
PURATA	0	0	0	0	0	0	0	0

## DATA PUTRA BAKTI: PERKHIDMATAN

JADUAL 7.6: Data Putra Bakti Perkhidmatan

ALAMAT URL	9-Jan	17-Feb	10-Mac	3-Apr	5-Mei	5-Jun	1-Jul	12-Ogs
HPUPM	0	1	0	0	0	0	0	0
LIB	0	0	0	0	0	0	0	0
PALAPES	0	0	0	0	0	0	0	0
PENERBIT	0	0	0	0	0	0	0	0
SCIENCEPARK	0	0	0	0	0	0	0	0
SUKAN	0	0	0	0	0	0	0	0
TPU	0	0	0	0	0	0	0	0
PURATA	0	0	0	0	0	0	0	0

# 8.0

## DATA LAMAN WEB PTJ: CARIAN DI WEB UPM

MUKA SURAT

8.1	Data CARIAN: PENGGUNA WEB DALAM KAMPUS	49
8.2	Data CARIAN: PENGGUNA WEB LUAR KAMPUS	51

---

DEFINISI                      90++ CARIAN di laman web UPM oleh pengguna web di dalam kampus dan pengguna web di luar kampus.

---



69.	proselfenviron	(5x)	87.	OSH	(5x)
70.	dekan	(5x)	88.	khairul	(5x)
71.	sarah	(5x)	89.	DF021	(5x)
72.	iso	(5x)	91.	JUN	(5x)
73.	ropidah	(5x)	92.	NURUL	(5x)
74.	Mohd Roslan	(5x)	93.	zaemah	(5x)
75.	zainul	(5x)	94.	aduan	(5x)
76.	testsarachniscannercomrfimd5txt	(5x)	95.	LOGO	(5x)
77.	covid	(5x)	86.	calender pelajar 20202021	(5x)
78.	1testsarachniscannercomrfimd5txt	(5x)	87.	OSH	(5x)
79.	zulida	(5x)	88.	khairul	(5x)
80.	alfiq	(5x)	89.	DF021	(5x)
81.	NABILAH	(5x)	90.	BORANG MAKLUMAT PEMOHON PENGEQUALIAN CUKAI	(5x)
82.	SURAT SETUJU TERIMA	(5x)	96.	javascriptwindowtop_arachni_js_ namespace_taint_tracerlog_exec ution_flow_sink	(5x)
83.	jurina	(5x)	97.	TENGGU AZMI	(5x)
84.	amirul	(5x)	98.	zamri	(5x)
85.	igims	(5x)	99.	Amira	(5x)
86.	calender pelajar 20202021	(5x)	100.	CALC	(5x)

## RINGKASAN CARIAN

### TOPIK POPULAR

1. Kenaikan pangkat
2. Kalendar Akademik
3. Piagam Pelanggan
4. eCutl
5. Covid
6. OSH



51.	Psychology	(28x)	76.	career	(19x)
52.	latihan industri	(28x)	77.	Tuition fee	(19x)
53.	and sleep8	(26x)	78.	Semakan	(19x)
54.	fakulti	(26x)	79.	Nutrition	(18x)
55.	Login	(25x)	80.	Temuduga	(18x)
56.	doctor	(25x)	81.	Bendahari	(18x)
57.	thesis	(25x)	82.	Penginapan	(18x)
58.	turnitin	(24x)	83.	china	(18x)
59.	program	(23x)	84.	online application	(17x)
60.	and sleep0	(23x)	85.	kemasukan	(17x)
61.	courses	(22x)	86.	Pendaftaran	(17x)
62.	borang permohonan	(22x)	87.	course	(17x)
63.	direktori	(22x)	88.	Vacancy	(17x)
64.	dekan	(22x)	89.	law	(18x)
65.	gs11	(21x)	90.	dean	(15x)
66.	1waitfor delay 008	(21x)	91.	koperasikeretapiberhadgmailco m	(15x)
67.	covid	(20x)	92.	business	(14x)
68.	sleep0	(20x)	93.	tuition	(14x)
69.	Accounting	(20x)	94.	rayuan	(14x)
70.	calendar	(20x)	95.	kerjaya	(14x)
71.	1sleep8	(19x)	96.	chinese	(14x)
72.	Bachelor	(19x)	97.	kolej	(13x)
73.	music	(19x)	98.	Kursus	(13x)
74.	Veterinar	(19x)	99.	visa	(13x)
75.	jabatan	(19x)			

## RINGKASAN CARIAN

### TOPIK POPULAR

1. Jawatan kosong
2. Master
3. Staff
4. Fees / Yuran Pengajian
5. Apply
6. Admission
7. Program Pengajian
8. Fakulti
9. Tender
10. Academic Calendar