

LAPORAN STATISTIK LAMAMAN WEB PTJ UPM

OGOS 2020

VERSI 1.1

KANDUNGAN

MUKA SURAT

	Data Laman Web UPM	1
1.0	Data Laman Web PTJ: SAIZ LAMAN WEB	2
2.0	Data Laman Web PTJ: PAUTAN MASUK (BACKLINK)	9
3.0	Data Laman Web PTJ: DOMAIN	22
4.0	Data Laman Web PTJ: ARTIKEL & BERITA	29
5.0	Data Laman Web PTJ: MEDIA SOSIAL (FOLLOWER)	36
6.0	Data Laman Web PTJ: BROKENLINK	43
7.0	Data Laman Web PTJ: PUTRA BAKTI	50
8.0	Data Laman Web PTJ: CARIAN DI WEB UPM	54

MAKLUMAT UNTUK DIHUBUNGI:
webptj@upm.edu.my

TERMINOLOGI: ALAMAT URL

FAKULTI

1	agri	FAKULTI PERTANIAN
2	biotech	FAKULTI BIOTEKNOLOGI DAN SAINS BIOMOLEKUL
3	btu	FAKULTI SAINS PERTANIAN DAN MAKANAN
4	eco1	FAKULTI EKOLOGI MANUSIA
5	econ	SEKOLAH PERNIAGAAN DAN EKONOMI UPM
6	educ	FAKULTI PENGAJIAN PENDIDIKAN
7	eng	FAKULTI KEJURUTERAAN
8	fbmk	FAKULTI BAHASA MODEN DAN KOMUNIKASI
9	food	FAKULTI SAINS DAN TEKNOLOGI MAKANAN
10	forenv	FAKULTI PERHUTANAN DAN ALAM SEKITAR
11	frsb	FAKULTI REKABENTUK DAN SENIBINA
12	fsktm	FAKULTI SAINS KOMPUTER DAN TEKNOLOGI MAKLUMAT
13	medic	FAKULTI PERUBATAN DAN SAINS KESIHATAN
14	science	FAKULTI SAINS
15	vet	FAKULTI PERUBATAN VETERINAR

INSTITUT

1	halal	INSTITUT PENYELIDIKAN PRODUK HALAL
2	i-aquas	INSTITUT ANTARABANGSA AKUAKULTUR DAN SAINS AKUATIK
3	ibs	INSTITUT BIOSAINS
4	ikp	INSTITUT KAJIAN PERLADANGAN
5	inspem	INSTITUT PENYELIDIKAN MATEMATIK
6	introp	INSTITUT PERHUTANAN TROPIKA DAN PRODUK HUTAN
7	ipsas	INSTITUT PENGAJIAN SAINS SOSIAL
8	itafos	INSTITUT PERTANIAN TROPIKA DAN SEKURITI MAKANAN
9	itma	INSTITUT TEKNOLOGI MAJU
10	myageing	INSTITUT PENYELIDIKAN PENUAAN MALAYSIA

PUSAT

1	alumni	PUSAT ALUMNI
2	asasi	PUSAT ASASI SAINS PERTANIAN
3	cade	PUSAT PEMBANGUNAN AKADEMIK
4	calc	PUSAT PEMAJUAN KOMPETENSI BAHASA
5	care	PUSAT SUMBER DAN PENDIDIKAN KANSER
6	cem	PUSAT PEMBANGUNAN KEUSAHAWAN DAN KEBOLEHPASARAN GRADUAN
7	cirnet	PUSAT HUBUNGAN DAN JARINGAN INDUSTRI
8	cqa	PUSAT JAMINAN KUALITI (CQA)
9	i-sukan	PUSAT SUKAN
10	idec	PUSAT PEMBANGUNAN MAKLUMAT DAN KOMUNIKASI
11	intl	PUSAT ANTARABANGSA
12	pic	PUSAT ISLAM
13	pkk	PUSAT KOKURIKULUM DAN PEMBANGUNAN PELAJAR
14	pkksaas	PUSAT KEBUDAYAAN DAN KESENIAAN SULTAN SALAHUDDIN ABDUL AZIZ SHAH
15	pku	PUSAT KESIHATAN UNIVERSITI
16	ppdn	PUSAT PENGIMEJAN DIAGNOSTIK NUKLEAR
17	rmc	PUSAT PENGURUSAN PENYELIDIKAN
18	uctc	PUSAT TRANSFORMASI KOMUNITI UNIVERSITI
19	wazan	PUSAT PENGURUSAN WAKAF, ZAKAT DAN ENDOWMEN

KOLEJ

1	k10	KOLEJ SEPULUH
2	k12	KOLEJ DUA BELAS
3	k13	KOLEJ TIGA BELAS
4	k14	KOLEJ EMPAT BELAS
5	k17	KOLEJ TUJUH BELAS
6	kc	KOLEJ CANSOLOR
7	kosass	KOLEJ SULTAN ALAEDDIN SULEIMAN SHAH
8	kpz	KOLEJ PENDITA ZA'ABA
9	ktidi	KOLEJ TUN DR ISMAIL

PEJABAT / JABATAN / BAHAGIAN

1	akademik	BAHAGIAN KEMASUKAN & BAHAGIAN URUS TADBIR AKADEMIK
2	audit	BAHAGIAN AUDIT DALAM
3	bursar	PEJABAT BENDAHARI
4	bku	BAHAGIAN KESELAMATAN
5	bkupm	BAHAGIAN KAUNSELING UPM
6	coscomm	PEJABAT STRATEGI KORPORAT DAN KOMUNIKASI
7	devel	PEJABAT PEMBANGUNAN DAN PENGURUSAN ASET
8	hep	BAHAGIAN HAL EHWAL PELAJAR
9	osh	PEJABAT PENGURUSAN KESELAMATAN DAN KESIHATAN PERKERJAAN
10	pendaftar	PEJABAT PENDAFTAR
11	pnc	PEJABAT NAIB CANSOLOR
12	ppuu	PEJABAT PENASIHAT UNDANG-UNDANG
13	tncjnm	PEJABAT TIMBALAN NAIB CANSOLOR (JARINGAN INDUSTRI DAN MASYARAKAT)
14	tncpi	PEJABAT TIMBALAN NAIB CANSOLOR (PENYELIDIKAN DAN INOVASI)
15	sgs	SEKOLAH PENGAJIAN SISWAZAH

PERKHIDMATAN

1	hpupm	HOSPITAL PENGAJAR UPM
2	lib	PERPUSTAKAAN
3	palapes	PASUKAN LATIHAN PEGAWAI SIMPANAN
4	penerbit	PENERBIT
5	sciencepark	PUTRA SCIENCE PARK
6	sukan	AKADEMI SUKAN
7	tpu	TAMAN PERTANIAN UNIVERSITI

Nota:

Bermula pada bulan Mac 2020:

1. FAKULTI EKONOMI DAN PENGURUSAN telah bertukar kepada SEKOLAH PERNIAGAAN DAN EKONOMI.
2. FAKULTI PENGAJIAN ALAM SEKITAR dan FAKULTI PERHUTANAN telah digabungkan menjadi FAKULTI PERHUTANAN DAN ALAM SEKITAR.

Bermula pada bulan Julai 2020:

1. INSTITUT KAJIAN DASAR PERTANIAN DAN MAKANAN telah digabungkan dengan INSTITUT PERTANIAN TROPIKA DAN SEKURITI MAKANAN.

DATA LAMAN WEB UPM

OGOS 2020

		DATA
1	SAIZ	14,624
2	PAUTAN MASUK	10,857,193
3	DOMAIN	12,513
4	ARTIKEL	86
5	BERITA	2,702
6	MEDIA SOSIAL (<i>FOLLOWER</i>)	216,977
7	BROKENLINK	24,377
8	PUTRA BAKTI	0

1.0

DATA LAMAN WEB PTJ: SAIZ LAMAN WEB

DATA LAMAN WEB UPM: SAIZ

14,624

MUKA SURAT

1.1	Data SAIZ: FAKULTI	3
1.2	Data SAIZ: INSTITUT	4
1.3	Data SAIZ: PUSAT	5
1.4	Data SAIZ: PEJABAT/ JABATAN / BAHAGIAN	6
1.5	Data SAIZ: KOLEJ	7
1.6	Data SAIZ: PERKHIDMATAN	8

DEFINISI Jumlah saiz seluruh laman web PTJ termasuk setiap berita, aktiviti, kandungan dan sebagainya.

SUMBER DATA <https://www.upm.edu.my/webinfo>

DATA SAIZ: FAKULTI

■ Tertinggi dalam bulan semasa

ALAMAT URL	2-Jan	3-Feb	2-Mar	2-Apr	4-Mei	2-Jun	2-Jul	4-Ogo	1-Sep
ECO1	3,051	3,113	3,303	3,335	3,345	3,363	3,518	3,548	3,602
BTU	3,202	3,208	3,268	3,308	3,296	3,328	3,414	3,469	3,494
VET	1,506	1,542	1,557	1,569	1,587	1,609	1,762	1,760	1,732
SCIENCE	1,613	1,629	1,651	1,695	1,705	1,709	1,715	1,719	1,719
AGRI	1,616	1,534	1,544	1,546	1,573	1,580	1,644	1,670	1,719
EDUC	1,583	1,617	1,621	1,625	1,631	1,653	1,678	1,686	1,688
MEDIC	1,281	1,312	1,358	1,377	1,407	1,441	1,523	1,594	1,646
ECON	1,516	1,591	1,597	1,617	1,602	1,618	1,621	1,631	1,635
ENG	1,525	1,517	1,527	1,553	1,546	1,548	1,477	1,494	1,523
FRSB	1,283	1,295	1,297	1,297	1,297	1,329	1,357	1,355	1,355
FSKTM	1,067	1,101	1,126	1,138	1,142	1,140	1,144	1,126	1,125
FBMK	961	918	940	948	976	980	978	997	1,001
BIOTECH	943	951	951	953	955	955	955	955	955
FORENV	-	-	-	-	780	790	794	827	833
FOOD	730	732	732	738	740	740	740	740	744
ENV	961	961	961	-	-	-	-	-	-
FORR	714	712	714	-	-	-	-	-	-
PURATA	1,563	1,576	1,605	1,621	1,572	1,586	1,621	1,638	1,651

JADUAL 1.1: Data Saiz Fakulti

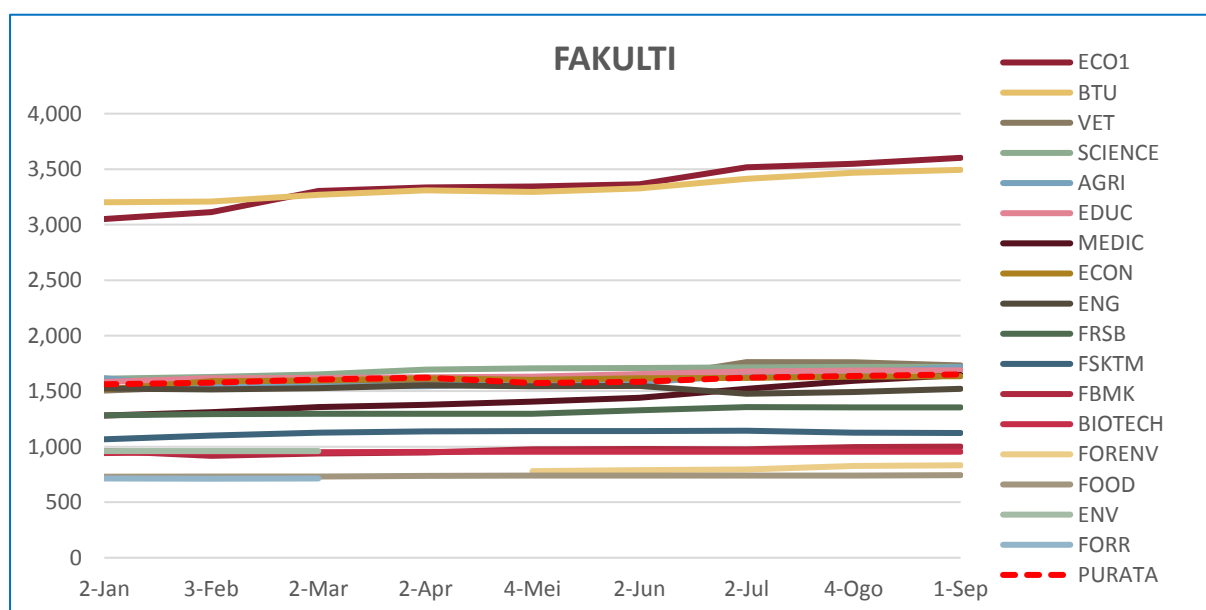

RAJAH 1.1: Data Saiz Fakulti

DATA SAIZ: INSTITUT

■ Tertinggi dalam bulan semasa

ALAMAT URL	2-Jan	3-Feb	2-Mar	2-Apr	4-Mei	2-Jun	2-Jul	4-Ogo	1-Sep
INTROP	1,444	1,444	1,480	1,520	1,516	1,524	1,524	1,552	1,562
INSPERM	910	912	932	936	938	942	1,221	1,245	1,329
ITMA	1,061	1,109	1,131	1,185	1,193	1,203	1,206	1,216	1,218
IPSAS	1,156	1,179	1,208	1,210	1,225	1,237	1,113	1,119	1,137
HALAL	926	934	942	942	942	1,197	948	950	960
IBS	746	759	819	827	830	830	830	840	842
ITAFOS	790	792	798	800	800	800	788	830	832
MYAGEING	681	685	685	685	689	711	734	746	766
IKP	542	542	546	558	558	560	458	460	460
I-AQUAS	229	229	251	345	397	401	405	405	407
IKDPM	809	813	813	813	813	818	837	-	-
PURATA	845	854	873	893	900	929	915	936	951

JADUAL 1.2: Data Saiz Institut

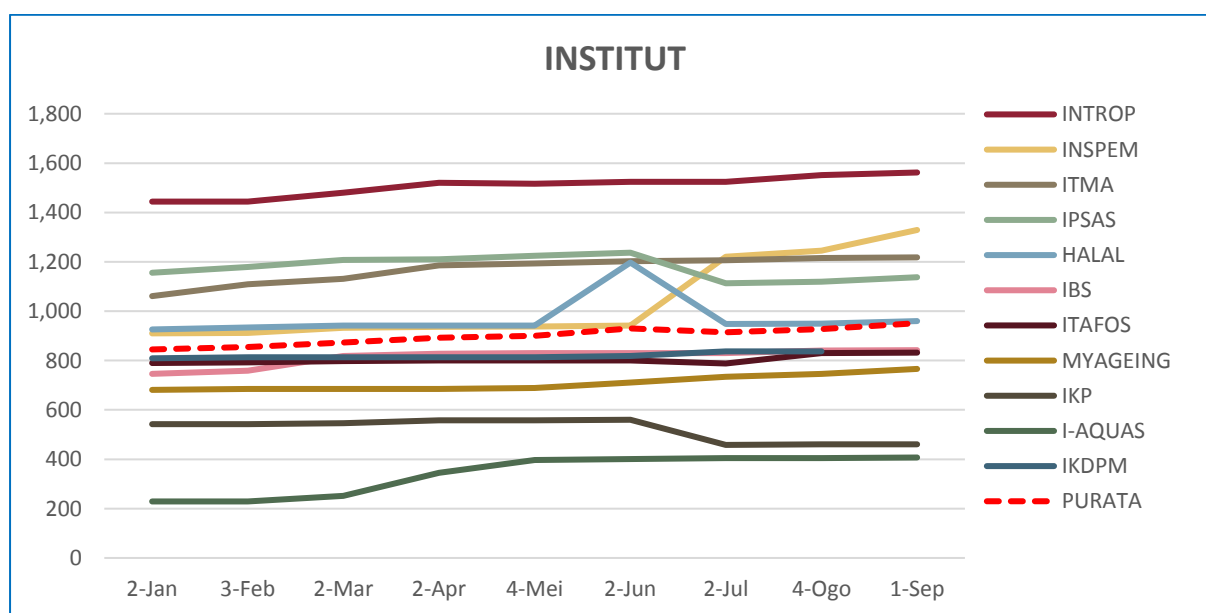

RAJAH 1.2: Data Saiz Institut

DATA SAIZ: PUSAT

■ Tertinggi dalam bulan semasa

ALAMAT URL	2-Jan	3-Feb	2-Mar	2-Apr	4-Mei	2-Jun	2-Jul	4-Ogo	1-Sep
IDEC	2,040	2,072	2,115	2,145	2,173	2,193	2,247	2,273	2,287
RMC	1,809	1,863	1,877	1,919	1,927	1,947	1,949	2,049	2,057
WAZAN	1,562	1,688	1,718	1,722	1,749	1,753	1,759	1,719	1,737
PKKSSAAS	1,501	1,517	1,501	1,497	1,497	1,497	1,527	1,543	1,555
INTL	1,355	1,379	1,385	1,421	1,467	1,483	1,495	1,517	1,540
PKK	984	1,108	1,124	1,174	1,184	1,198	1,204	1,204	1,204
ALUMNI	935	1,068	1,100	1,120	1,122	1,124	1,120	1,138	1,138
CQA	1,172	1,172	1,174	1,158	1,174	1,174	1,176	1,178	1,132
I-SUKAN	990	1,031	1,063	1,091	1,092	1,106	1,126	1,134	1,118
PIC	1,018	1,078	1,080	1,090	1,090	1,098	1,066	1,078	1,082
PKU	1,007	992	992	996	996	996	999	1,009	1,011
ASASI	937	947	961	971	971	969	981	985	1,001
UCTC	1,023	933	949	997	997	1,001	1,033	914	916
CADE	694	716	735	770	802	810	836	851	845
CARE	746	746	750	750	744	768	826	828	834
CEM	645	659	681	681	681	681	681	719	719
CIRNET	707	707	707	715	715	715	715	715	715
CALC	651	659	661	665	665	669	669	675	685
PPDN	653	653	653	653	653	653	653	655	655
PURATA	1,075	1,105	1,117	1,133	1,142	1,149	1,161	1,168	1,170

JADUAL 1.3: Data Saiz Pusat

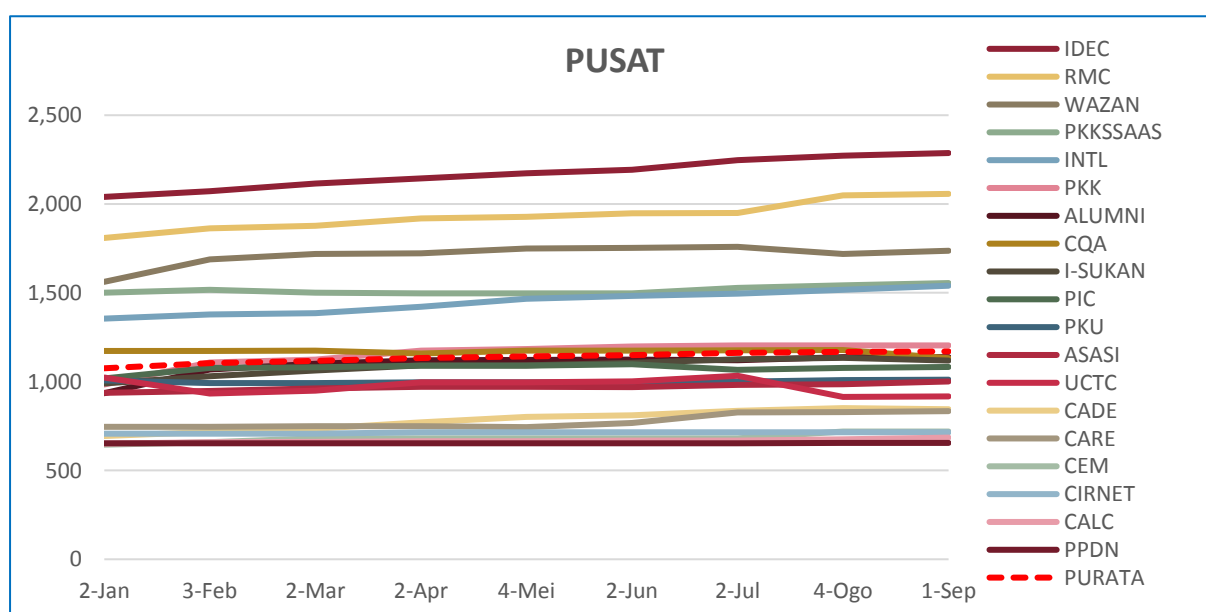

RAJAH 1.3: Data Saiz Pusat

DATA SAIZ: PEJABAT / JABATAN / BAHAGIAN

■ Tertinggi dalam bulan semasa

ALAMAT URL	2-Jan	3-Feb	2-Mar	2-Apr	4-Mei	2-Jun	2-Jul	4-Ogo	1-Sep
PNC	4,151	4,159	4,175	4,253	4,271	4,283	4,299	4,295	4,297
SGS	2,401	2,409	2,411	2,409	2,417	2,417	2,445	2,461	2,553
HEP	1,530	1,562	1,619	1,632	1,776	1,784	1,726	1,778	1,797
PENDAFTAR	1,427	1,542	1,560	1,609	1,619	1,621	1,637	1,655	1,679
TNCPI	1,530	1,457	1,465	1,471	1,471	1,471	1,475	1,565	1,577
AUDIT	1,228	1,288	1,307	1,307	1,339	1,343	1,381	1,405	1,417
COSCOMM	1,281	1,295	1,303	1,301	1,347	1,347	1,359	1,363	1,363
BURSAR	1,218	1,194	1,328	1,284	1,264	1,268	1,302	1,319	1,321
AKADEMIK	884	888	892	922	898	902	908	870	874
PPUU	793	795	795	799	799	835	863	859	859
DEVEL	741	741	747	749	753	753	753	757	765
BKU	656	668	710	716	716	716	716	718	718
OSH	701	701	693	707	707	705	705	705	705
TNCJINM	641	645	655	673	683	693	685	687	689
BKUPM	427	461	485	491	501	553	557	565	573
PURATA	1,307	1,320	1,343	1,355	1,371	1,379	1,387	1,400	1,412

JADUAL 1.4: Data Saiz Pejabat / Jabatan / Bahagian

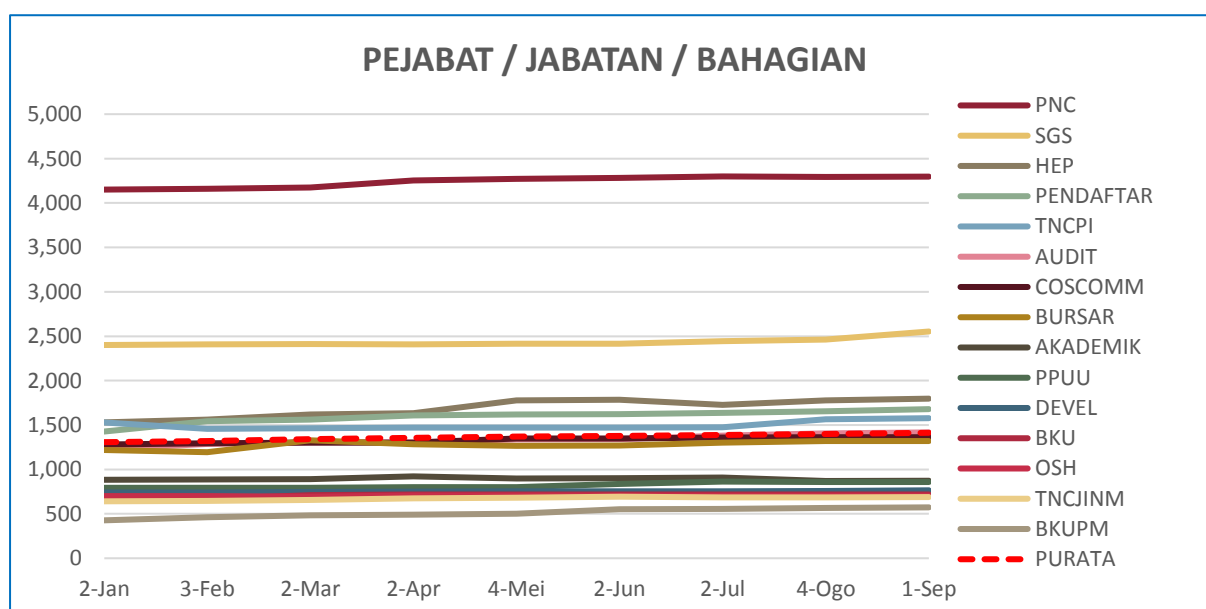

RAJAH 1.4: Data Saiz Pejabat / Jabatan / Bahagian

DATA SAIZ: KOLEJ

■ Tertinggi dalam bulan semasa

ALAMAT URL	2-Jan	3-Feb	2-Mar	2-Apr	4-Mei	2-Jun	2-Jul	4-Ogo	1-Sep
K12	1,006	1,014	1038	1,044	1,050	1,050	1,056	1,060	1,070
K13	854	886	911	908	908	908	908	908	910
KOSASS	830	839	841	845	847	845	855	863	867
K17	842	848	850	850	850	850	852	854	858
K10	697	697	735	739	739	738	745	745	761
KPZ	752	752	754	754	754	754	756	756	756
K14	726	726	734	742	742	739	738	738	740
KTDI	694	694	694	694	694	708	708	712	714
KC	563	603	604	623	623	627	642	591	647
PURATA	774	784	796	800	801	802	807	803	814

JADUAL 1.5: Data Saiz Kolej

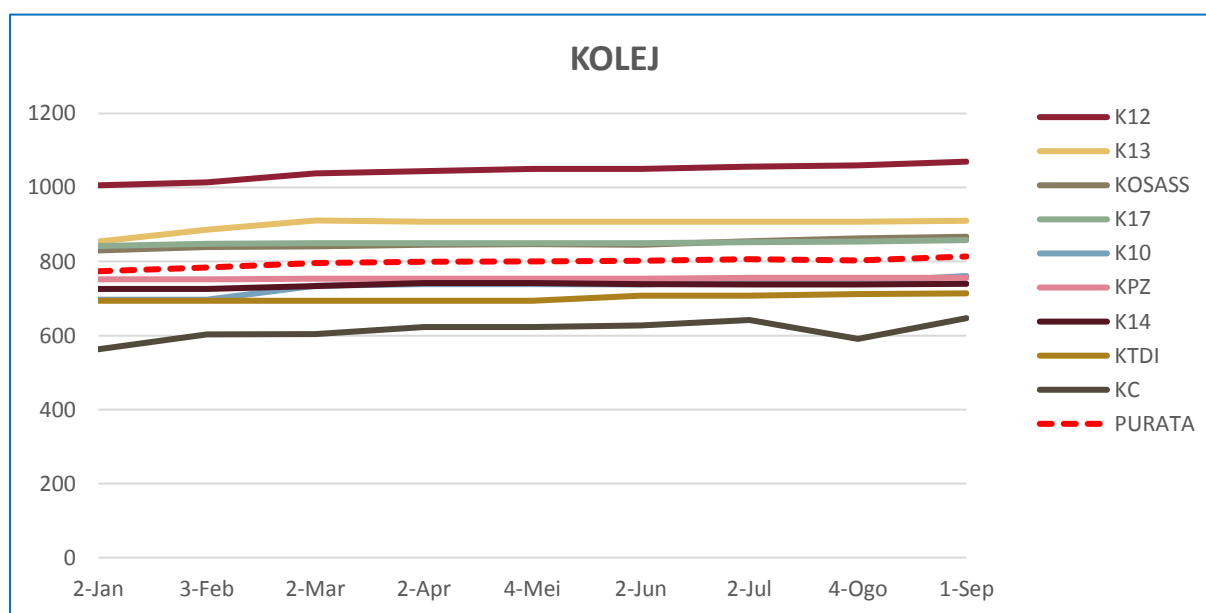

RAJAH 1.5: Data Saiz Kolej

DATA SAIZ: PERKHIDMATAN

■ Tertinggi dalam bulan semasa

ALAMAT URL	2-Jan	3-Feb	2-Mar	2-Apr	4-Mei	2-Jun	2-Jul	4-Ogo	1-Sep
SCIENCEPARK	2,960	3,000	3,030	3,046	3,056	3,066	3,074	3,082	3,128
LIB	1,349	1,377	1,559	1,653	1,679	1,672	1,786	1,820	1,828
HPUPM	821	851	800	838	926	1,068	1,146	1,276	1,312
TPU	1,148	1,150	1,162	1,183	1,183	1,183	1,183	1,185	1,187
SUKAN	767	767	767	767	767	767	767	767	767
PENERBIT	602	616	624	634	683	691	679	689	691
PALAPES	355	355	355	355	355	355	355	355	355
PURATA	1,143	1,159	1,185	1,211	1,236	1,257	1,284	1,311	1,324

JADUAL 1.6: Data Saiz Perkhidmatan

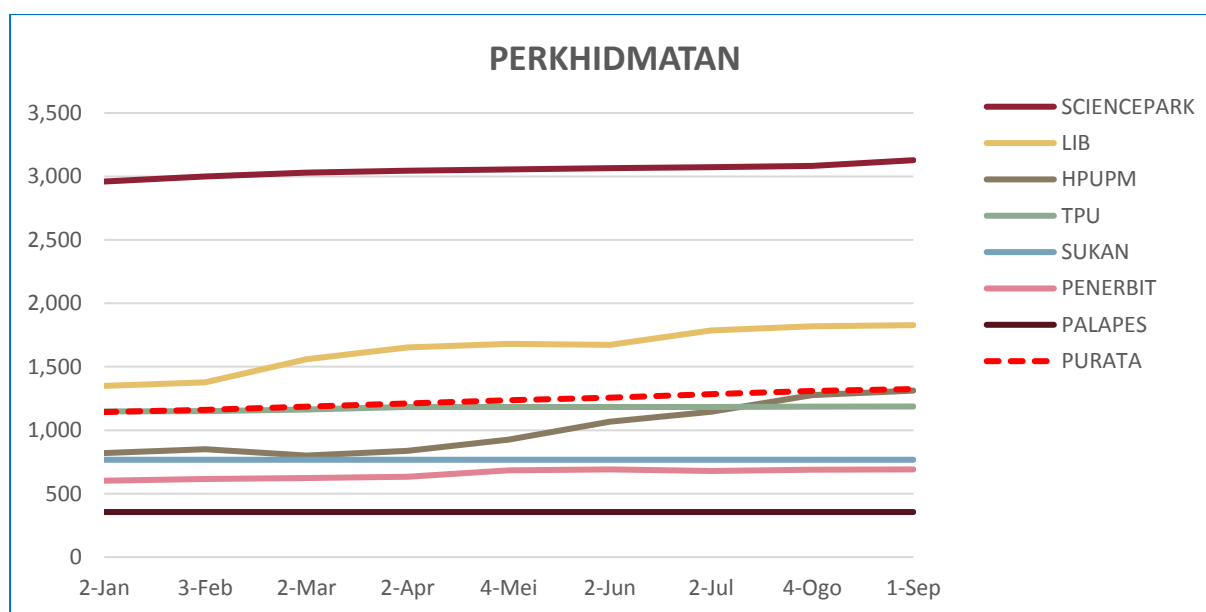

RAJAH 1.6: Data Saiz Perkhidmatan

2.0

DATA LAMAN WEB PTJ: PAUTAN MASUK (BACKLINK)

DATA LAMAN WEB UPM: PAUTAN MASUK

10,857,193

MUKA SURAT

2.1	Data PAUTAN MASUK: FAKULTI	10
2.2	Data PAUTAN MASUK: INSTITUT	12
2.3	Data PAUTAN MASUK: PUSAT	14
2.4	Data PAUTAN MASUK: PEJABAT / JABATAN / BAHAGIAN	16
2.5	Data PAUTAN MASUK: KOLEJ	18
2.6	Data PAUTAN MASUK : PERKHIDMATAN	20

DEFINISI Jumlah pautan masuk yang diterima laman web PTJ dari laman web luar UPM.

SUMBER DATA <https://www.ahrefs.com>

DATA PAUTAN MASUK: FAKULTI

■ Tertinggi dalam bulan semasa

ALAMAT URL	2-Jan	3-Feb	2-Mar	1-Apr	4-May	1-Jun	1-Jul	3-Ogo	3-Sep
MEDIC	16,112	17,152	17,320	17,676	17,676	14,282	19,385	23,895	24,306
ENG	10,358	10,493	10,372	8,646	7,157	6,558	7,602	6,700	5,144
ECON	4,212	4,243	4,205	3,820	3,168	2,973	4,023	3,245	3,586
FBMK	4,260	4,245	4,243	3,983	3,105	3,513	5,065	3,554	3,098
BTU	2,287	2,359	2,344	2,296	3,028	2,592	3,261	2,694	3,056
VET	4,134	4,248	4,387	4,345	3,220	3,300	4,313	3,231	2,776
AGRI	2,820	3,415	3,434	3,223	2,481	2,226	2,432	2,116	2,235
FSKTM	4,023	4,029	4,044	3,408	2,789	2,600	2,968	2,637	1,902
FRSB	2,329	2,378	2,344	2,253	2,174	2,225	2,857	1,922	1,803
EDUC	2,072	2,142	1,672	1,550	1,320	1,294	1,697	1,315	1,162
SCIENCE	1,935	1,919	1,874	1,728	1,359	1,336	1,469	1,299	1,107
ECO1	1,048	1,058	1,090	1,027	724	756	826	754	768
BIOTECH	740	757	751	743	540	553	753	574	528
FOOD	521	559	558	587	434	407	496	461	492
FORENV	-	-	-	-	0	16	12	12	17
ENV	1,164	1,152	1,155	-	-	-	-	-	-
FORR	707	710	701	-	-	-	-	-	-
PURATA	3,670	3,804	3,781	3,949	3,278	2,975	3,811	3,627	3,465

JADUAL 2.1 (a): Data Pautan Masuk Fakulti

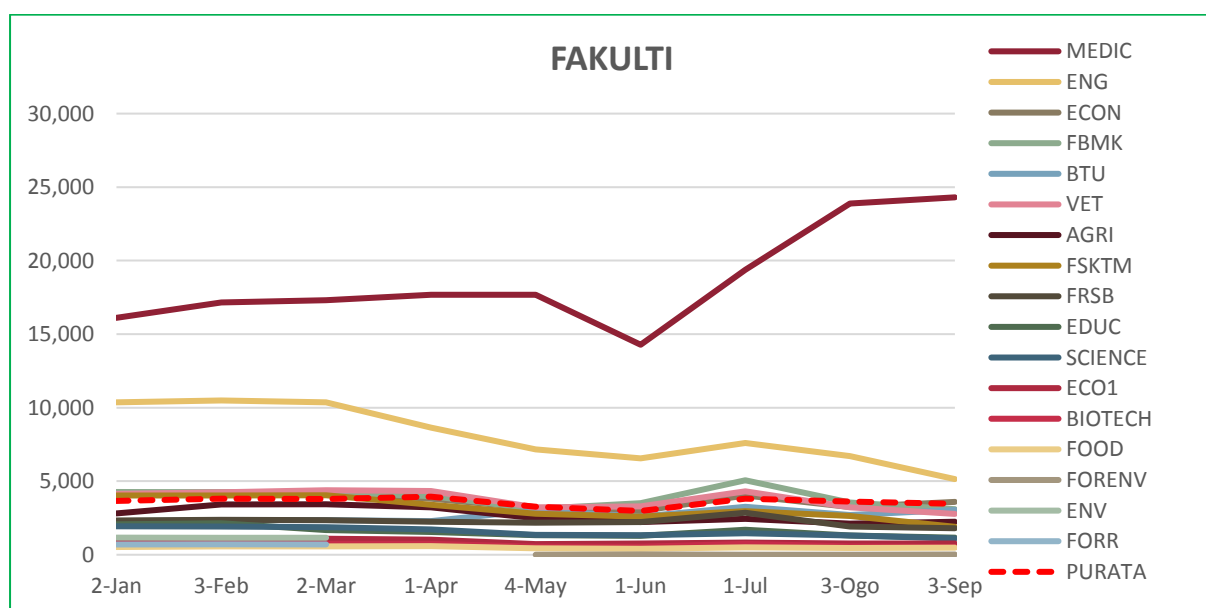

RAJAH 2.1: Data Pautan Masuk Fakulti

UNTUK RUJUKAN

JUMLAH KUMPULAN DOMAIN: FAKULTI

ALAMAT URL	GOV	EDU
MEDIC	0	32
ENG	3	24
ECON	1	20
FBMK	0	48
BTU	0	14
VET	1	3
AGRI	0	10
FSKTM	0	12
FRSB	1	20
EDUC	0	4
SCIENCE	0	7
ECO1	0	7
BIOTECH	0	3
FOOD	1	3
FORENV	0	0

JADUAL 2.1 (b): Data Kumpulan Domain Fakulti

DATA PAUTAN MASUK: INSTITUT

■ Tertinggi dalam bulan semasa

ALAMAT URL	2-Jan	3-Feb	2-Mar	1-Apr	4-May	1-Jun	1-Jul	3-Ogo	3-Sep
INTROP	3,526	4,630	4,467	4,161	4,516	5,047	6,940	7,277	7,776
ITMA	14,116	13,956	13,214	9,698	2,181	1,052	1,189	1,232	1,243
IBS	1,084	1,087	1,099	1,114	916	781	975	713	761
MYAGEING	26	51	210	303	771	780	956	515	467
HALAL	854	858	884	906	316	357	384	381	409
INSPEM	278	263	246	263	201	206	215	225	268
IPSAS	12,260	24,487	24,505	2,466	213	217	240	193	208
ITAFOS	135	146	147	160	165	172	169	171	174
IKP	27	19	15	33	31	35	35	35	35
I-AQUAS	0	0	1	11	22	23	11	11	12
IKDPM	590	581	576	597	432	433	596	-	-
PURATA	2,991	4,189	4,124	1,792	888	828	1,065	1,075	1,135

JADUAL 2.2 (a): Data Pautan Masuk Institut

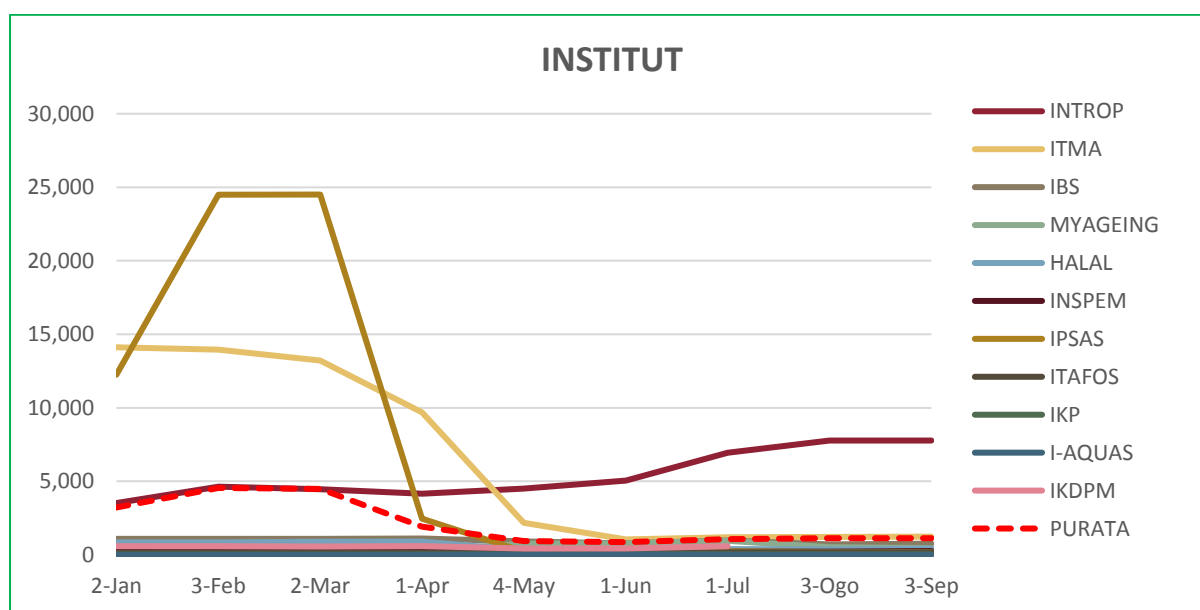

RAJAH 2.2: Data Pautan Masuk Institut

UNTUK RUJUKAN

JUMLAH KUMPULAN DOMAIN: INSTITUT

ALAMAT URL	GOV	EDU
INTROP	0	4
ITMA	0	8
IBS	0	9
MYAGEING	0	3
HALAL	1	3
INSPEM	0	2
IPSAS	0	4
ITAFOS	0	2
IKP	0	3
I-AQUAS	0	0

JADUAL 2.2 (b): Data Kumpulan Domain Institut

DATA PAUTAN MASUK: PUSAT

■ Tertinggi dalam bulan semasa

ALAMAT URL	3-Jan	3-Feb	3-Mar	1-Apr	5-May	1-Jun	1-Jul	3-Ogo	4-Sep
WAZAN	50,237	49,730	46,484	37,662	35,347	40,541	29,165	29,379	29,561
CARE	3,643	3,738	3,834	3,953	3,993	4,057	4,244	3,586	1,957
PIC	891	869	866	868	726	765	1,250	1,070	1,191
ASASI	2,558	2,580	2,584	2,577	2,486	1,964	1,868	1,442	1,172
RMC	627	621	616	572	506	494	757	757	792
PKU	100	117	119	407	565	540	695	700	719
ALUMNI	1,230	1,231	1,232	1,182	707	791	1,213	691	579
PKKSSAAS	376	378	379	392	401	582	766	168	357
INTL	159	192	201	235	303	327	283	294	298
IDEC	481	516	383	374	189	201	236	239	287
I-SUKAN	268	266	258	245	196	216	238	198	216
CADE	143	149	158	153	153	159	166	172	199
PKK	77	78	80	98	87	93	96	78	113
UCTC	59	62	63	79	83	89	79	91	109
PPDN	19	20	20	30	44	48	72	81	88
CEM	45	46	47	51	83	99	117	78	78
CALC	36	38	40	46	49	53	71	65	68
CQA	16	16	15	27	36	39	37	37	39
CIRNET	7	7	9	20	28	30	33	33	29
PURATA	3,209	3,192	3,020	2,577	2,420	2,689	2,178	2,061	1,992

JADUAL 2.3 (a): Data Pautan Masuk Pusat

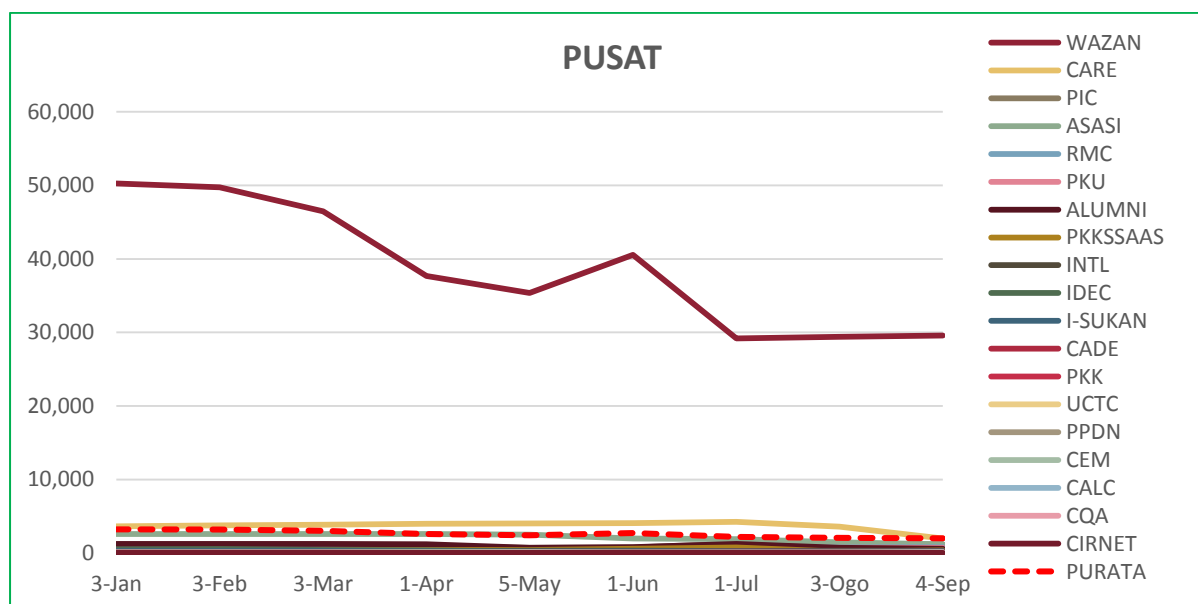

RAJAH 2.3: Data Pautan Masuk Pusat

UNTUK RUJUKAN

JUMLAH KUMPULAN DOMAIN: PUSAT

ALAMAT URL	GOV	EDU
WAZAN	0	1
CARE	0	0
PIC	0	0
ASASI	0	0
RMC	0	4
PKU	0	0
ALUMNI	1	1
PKKSSAAS	0	2
INTL	2	5
IDEC	0	1
I-SUKAN	0	2
CADE	0	2
PKK	0	3
UCTC	0	0
PPDN	0	2
CEM	0	0
CALC	0	0
CQA	0	0
CIRNET	0	0

JADUAL 2.3 (b): Data Kumpulan Domain Pusat

DATA PAUTAN MASUK: PEJABAT / JABATAN / BAHAGIAN

■ Tertinggi dalam bulan semasa

ALAMAT URL	6-Jan	3-Feb	3-Mar	1-Apr	5-May	1-Jun	1-Jul	3-Ogo	4-Sep
PNC	50,347	49,847	46,574	40,099	38,995	42,896	31,467	31,694	31,903
AKADEMIK	8,542	8,800	9,953	12,035	8,821	9,372	11,741	9,597	7,530
BKU	94	95	130	2,242	3,469	3,582	3,562	3,574	3,570
SGS	6,309	6,474	6,431	5,633	2,494	3,579	3,095	3,090	3,105
PENDAFTAR	1,968	1,965	1,964	1,937	1,803	2,177	1,973	1,612	1,533
HEP	1,378	1,362	1,327	1,239	1,003	1,902	1,456	869	961
COSCOMM	1,095	1,099	1,097	1,100	1,136	1,190	1,126	821	689
BURSAR	76	78	81	101	108	136	136	147	172
OSH	98	116	116	116	119	124	102	76	156
TNCPI	132	129	124	147	151	149	142	151	88
AUDIT	80	81	83	82	63	116	63	72	72
DEVEL	72	64	69	77	75	74	100	74	71
TNCJINM	37	37	37	43	52	54	45	46	54
PPUU	14	15	15	30	47	50	39	38	45
BKUPM	9	11	12	22	31	33	34	47	41
PURATA	4,683	4,678	4,534	4,327	3,891	4,362	3,672	3,461	3,333

JADUAL 2.4 (a): Data Pautan Masuk Pejabat / Jabatan / Bahagian

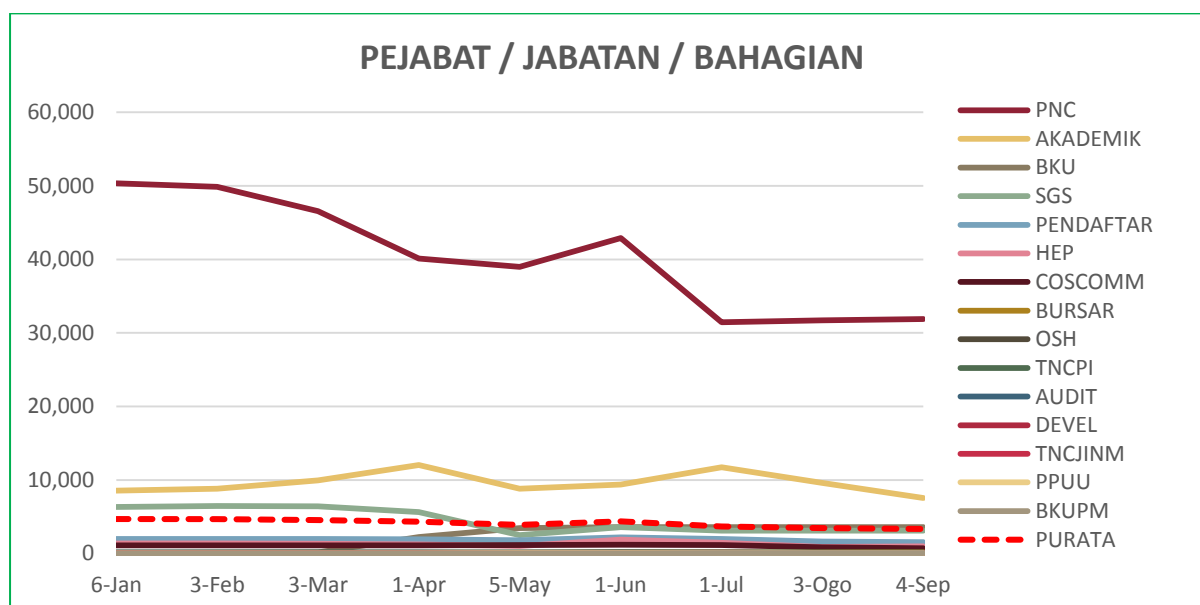

RAJAH 2.4: Data Pautan Masuk Pejabat / Jabatan / Bahagian

UNTUK RUJUKAN

JUMLAH KUMPULAN DOMAIN: PEJABAT / JABATAN / BAHAGIAN

ALAMAT URL	GOV	EDU
PNC	0	1
AKADEMIK	0	1
BKU	0	1
SGS	0	9
PENDAFTAR	1	0
HEP	0	1
COSCOMM	0	0
BURSAR	0	0
OSH	0	0
TNCPI	0	0
AUDIT	0	1
DEVEL	0	1
TNCJINM	0	0
PPUU	0	2
BKUPM	0	0

JADUAL 2.4 (b): Data Kumpulan Domain Pejabat / Jabatan

DATA PAUTAN MASUK: KOLEJ

■ Tertinggi dalam bulan semasa

ALAMAT URL	6-Jan	4-Feb	3-Mar	2-Apr	5-May	2-Jun	1-Jul	4-Ogo	4-Sep
KOSASS	893	896	900	875	494	676	911	700	297
K17	734	739	742	609	395	398	434	238	200
K12	182	181	183	187	137	141	173	117	157
KTDI	255	253	253	246	150	153	228	160	135
KC	136	138	140	146	102	121	136	127	115
K13	134	134	137	144	94	125	144	109	109
K10	105	104	105	123	79	97	112	102	84
KPZ	363	362	364	359	313	298	324	160	71
K14	17	16	18	28	31	35	34	32	34
PURATA	313	314	316	302	199	227	277	194	134

JADUAL 2.5 (a): Data Pautan Masuk Kolej

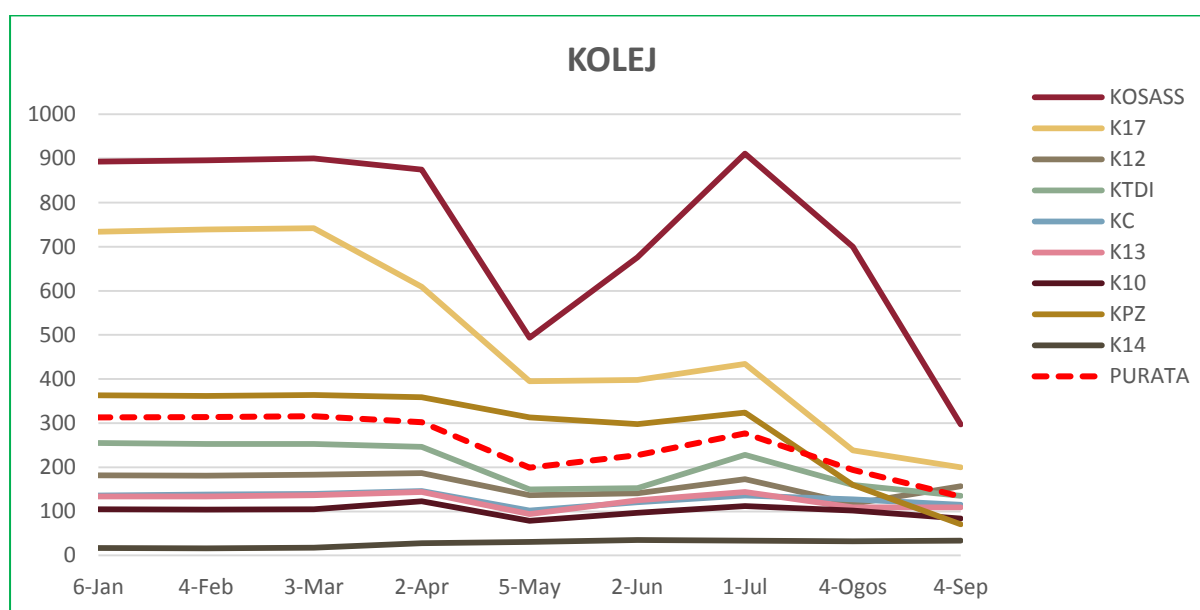

RAJAH 2.5: Data Pautan Masuk Kolej

UNTUK RUJUKAN

JUMLAH KUMPULAN DOMAIN: KOLEJ

ALAMAT URL	GOV	EDU
KOSASS	0	1
K17	0	0
K12	0	0
KTDI	0	0
KC	0	0
K13	0	1
K10	0	0
KPZ	0	0
K14	0	0

JADUAL 2.5 (b): Data Kumpulan Domain Kolej

DATA PAUTAN MASUK: PERKHIDMATAN

■ Tertinggi dalam bulan semasa

ALAMAT URL	6-Jan	4-Feb	4-Mar	2-Apr	5-May	2-Jun	1-Jul	4-Ogo	4-Sep
LIB	55,585	70,614	79,869	86,179	85,095	83,926	81,512	82,911	81,512
PENERBIT	18,393	19,446	19,660	5,594	13,001	14,503	14,874	14,555	14,874
SCIENCEPARK	9,364	9,202	9,243	9,230	9,211	9,168	7,534	5,987	7,537
TPU	11,264	11,565	11,866	9,807	8,196	12,117	5,234	9,704	5,234
SUKAN	492	495	497	510	516	558	249	600	249
PALAPES	152	152	156	172	170	205	137	135	137
HPUPM	16	16	12	37	38	44	135	133	135
PURATA	13,609	15,927	17,329	15,933	16,604	17,217	15,668	16,289	15,668

JADUAL 2.6 (a): Data Pautan Masuk

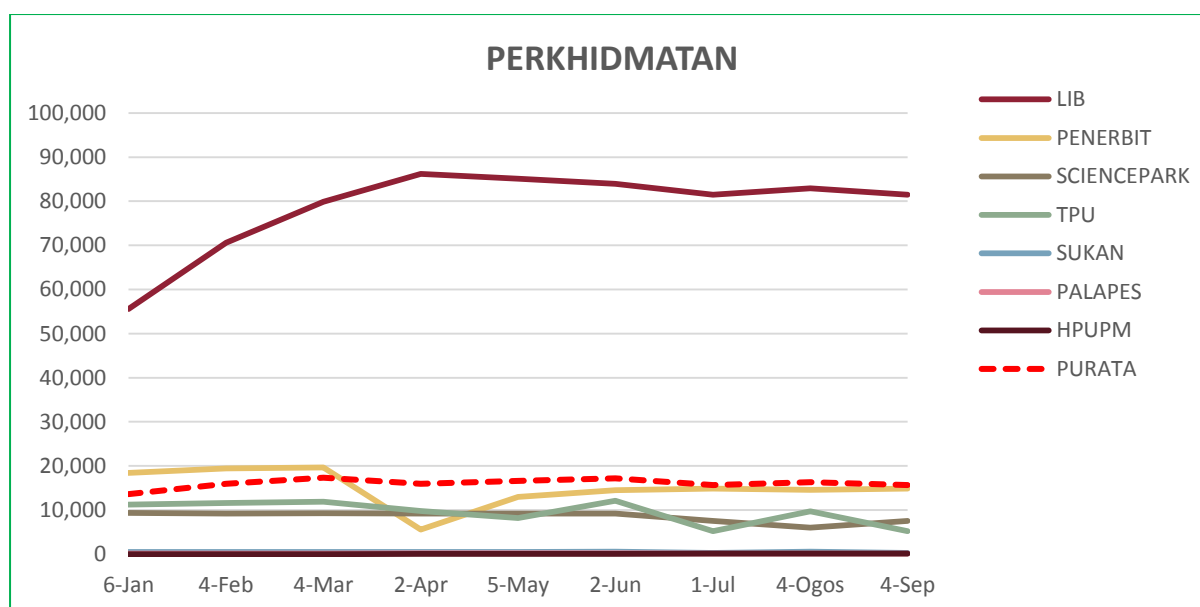

RAJAH 2.6: Data Pautan Masuk Perkhidmatan

UNTUK RUJUKAN

JUMLAH KUMPULAN DOMAIN: PERKHIDMATAN

ALAMAT URL	GOV	EDU
LIB	6	54
PENERBIT	1	5
SCIENCEPARK	0	0
TPU	1	3
SUKAN	0	0
PALAPES	0	0
HPUPM	0	0

JADUAL 2.6 (b): Data Kumpulan Domain Perkhidmatan

3.0

DATA LAMAN WEB PTJ: DOMAIN

DATA LAMAN WEB UPM: DOMAIN

12,513

MUKA SURAT

3.1	Data DOMAIN: FAKULTI	22
3.2	Data DOMAIN: INSTITUT	23
3.3	Data DOMAIN: PUSAT	24
3.4	Data DOMAIN: PEJABAT/ JABATAN/ BAHAGIAN	25
3.5	Data DOMAIN: KOLEJ	26
3.6	Data DOMAIN: PERKHIDMATAN	27

DEFINISI Jumlah domain luar yang membuat pautan masuk ke laman web PTJ.

SUMBER DATA <https://www.ahrefs.com>

DATA DOMAIN: FAKULTI

■ Tertinggi dalam bulan semasa

ALAMAT URL	2-Jan	3-Feb	2-Mar	1-Apr	4-Mei	1-Jun	1-Jul	3-Ogo	3-Sep
ENG	499	498	506	506	525	536	559	529	516
ECON	323	330	331	320	320	334	360	340	333
MEDIC	288	289	295	272	285	288	304	300	323
AGRI	225	228	228	225	228	241	258	251	269
VET	223	228	227	225	227	234	262	255	266
FBMK	213	215	210	209	211	220	231	229	242
BTU	193	196	197	194	200	208	226	219	229
EDUC	148	155	156	152	156	164	191	177	178
FRSB	135	136	137	144	141	151	167	172	174
FSKTM	146	147	146	142	139	148	162	157	160
ECO1	89	95	98	94	99	104	122	124	134
SCIENCE	129	128	126	118	113	115	121	116	109
BIOTECH	97	101	98	95	98	103	107	107	107
FOOD	86	86	84	84	88	99	96	91	96
FORENV	-	-	-	-	0	3	3	3	6
ENV	97	99	99	-	-	-	-	-	-
FORR	84	86	83	-	-	-	-	-	-
PURATA	186	189	189	199	189	197	211	205	209

JADUAL 3.1: Data Domain Fakulti

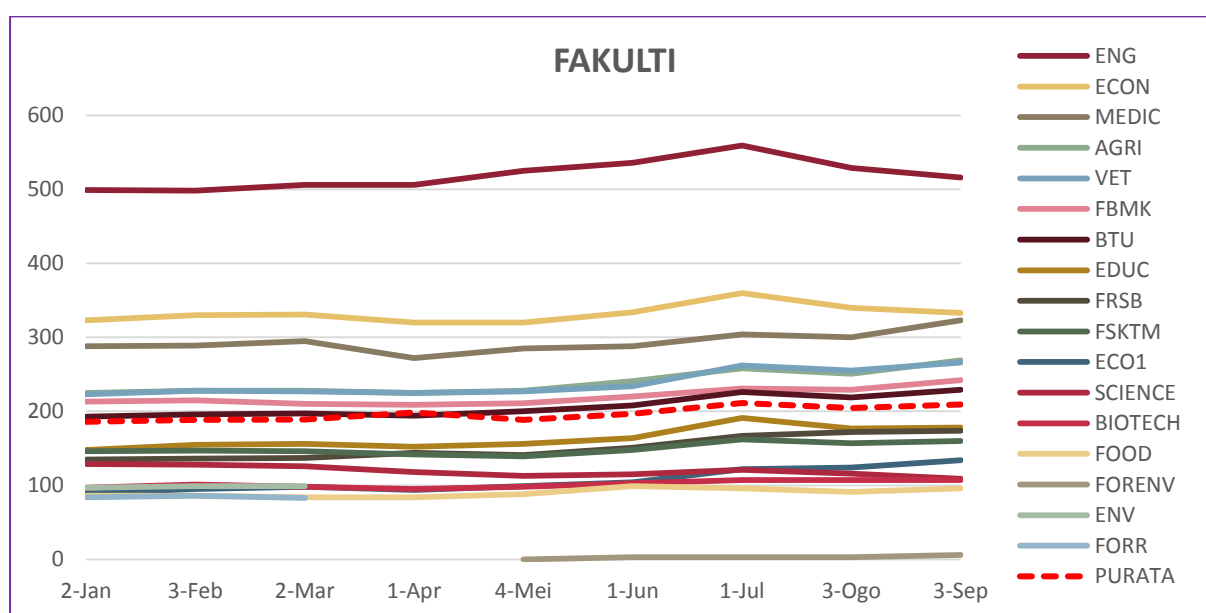

RAJAH 3.1: Data Domain Fakulti

DATA DOMAIN: INSTITUT

■ Tertinggi dalam bulan semasa

ALAMAT URL	3-Jan	3-Feb	2-Mar	1-Apr	4-Mei	1-Jun	1-Jul	3-Ogo	3-Sep
ITMA	110	117	118	113	119	121	140	145	151
INTROP	78	82	83	90	90	92	103	113	124
IBS	97	96	94	93	94	94	111	112	117
HALAL	57	59	60	59	63	65	76	80	84
INSPEM	51	52	48	49	50	50	53	54	63
ITAFOS	27	28	29	30	36	40	41	42	42
IPSAS	51	50	49	48	47	49	51	43	41
MYAGEING	12	12	12	12	13	13	18	19	16
IKP	6	6	4	5	5	5	6	6	6
I-AQUAS	0	0	1	1	2	2	2	2	3
IKDPM	42	43	42	42	45	46	52	-	-
PURATA	48	50	49	49	51	52	59	62	65

JADUAL 3.2: Data Domain Institut

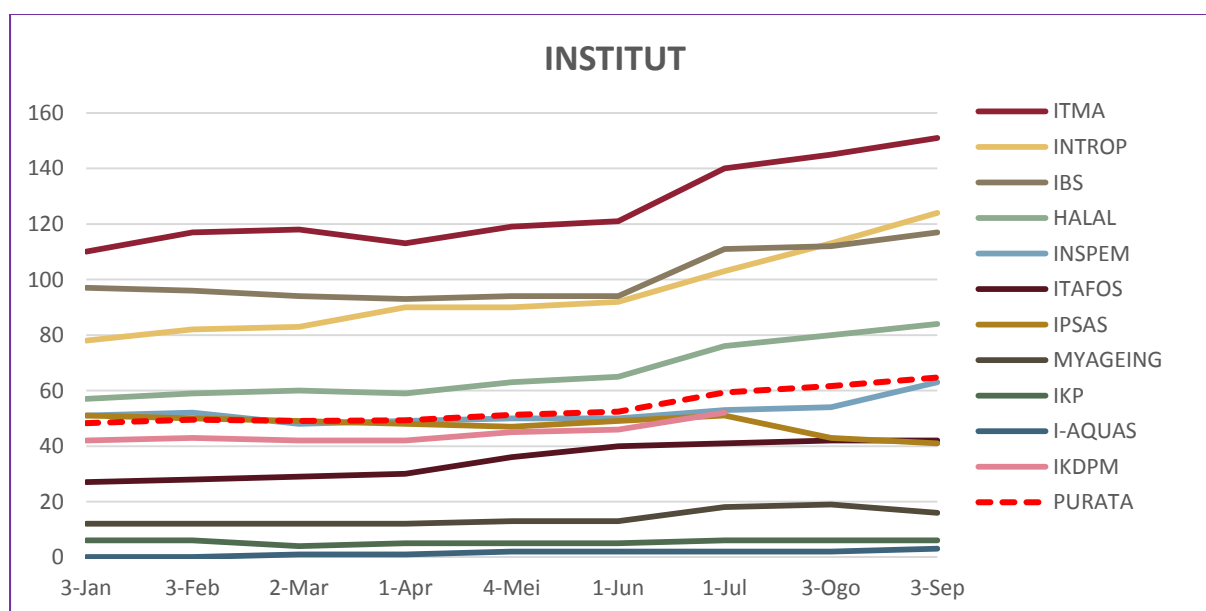

RAJAH 3.2: Data Domain Institut

DATA DOMAIN: PUSAT

■ Tertinggi dalam bulan semasa

ALAMAT URL	3-Jan	3-Feb	3-Mar	1-Apr	5-Mei	1-Jun	1-Jul	3-Ogo	4-Sep
RMC	72	72	73	73	76	76	86	90	96
CARE	61	60	60	59	58	61	69	71	76
ASASI	61	66	68	65	65	65	67	62	72
PKU	29	29	31	37	44	47	54	58	64
IDEC	21	24	24	27	36	37	49	54	62
INTL	30	30	30	35	37	40	43	48	49
CADE	19	22	23	26	29	30	39	40	49
UCTC	30	31	29	27	27	29	35	33	41
PIC	31	30	30	30	31	33	37	37	37
PPDN	18	19	18	18	21	22	27	30	34
ALUMNI	25	25	25	25	29	29	32	31	33
PKK	20	21	21	19	20	20	25	23	31
WAZAN	10	11	12	13	18	19	21	25	30
I-SUKAN	27	27	27	24	26	28	29	26	28
PKKSSAAS	7	8	7	7	8	9	15	16	24
CALC	6	7	6	7	7	7	21	19	20
CEM	12	10	11	9	12	14	15	16	16
CIRNET	3	3	3	3	4	4	5	5	6
CQA	2	2	1	1	3	3	4	4	6
PURATA	25	26	26	27	29	30	35	36	41

JADUAL 3.3: Data Domain Pusat

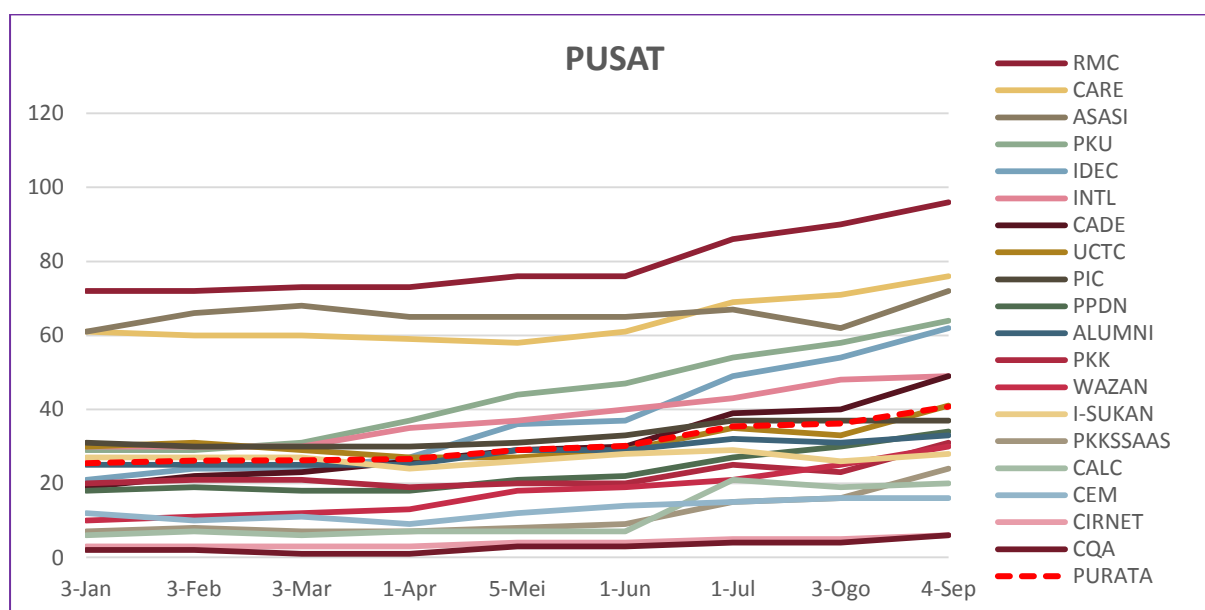

RAJAH 3.3: Data Domain Pusat

DATA DOMAIN: PEJABAT / JABATAN / BAHAGIAN

■ Tertinggi dalam bulan semasa

ALAMAT URL	6-Jan	3-Feb	3-Mar	1-Apr	5-Mei	1-Jun	1-Jul	3-Ogo	4-Sep
SGS	197	207	201	200	215	226	258	251	256
AKADEMIK	150	150	154	151	155	162	173	160	163
PENDAFTAR	105	110	100	108	113	114	126	117	117
HEP	78	78	75	78	79	82	93	85	91
COSCOMM	79	80	82	81	82	83	83	78	78
BURSAR	29	34	36	40	41	42	52	58	63
PNC	26	28	30	33	31	32	40	40	49
DEVEL	19	16	17	16	15	16	19	22	23
TNCPI	23	25	24	24	25	26	27	21	22
AUDIT	9	10	10	10	8	8	12	15	18
OSH	5	6	6	7	9	9	11	12	16
TNCJINM	8	8	9	9	10	11	9	11	15
BKUPM	4	6	6	7	8	8	12	11	13
PPUU	6	7	5	7	10	10	12	13	12
BKU	4	4	4	4	6	6	8	10	11
PURATA	49	51	51	52	54	56	62	60	63

JADUAL 3.4: Data Domain Pejabat / Jabatan / Bahagian

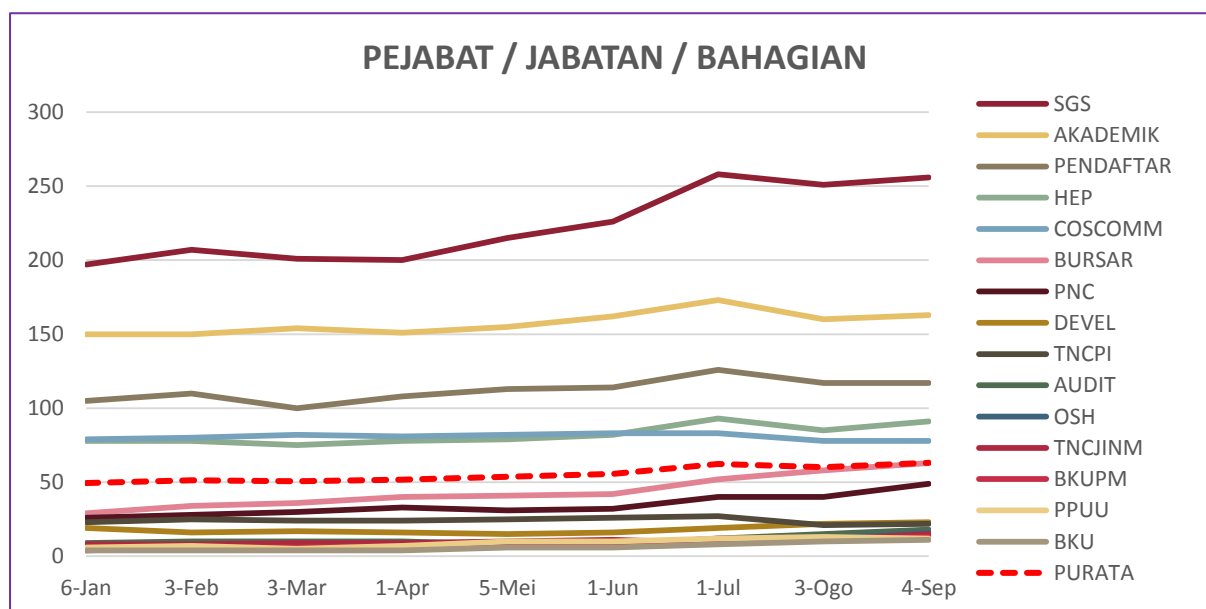

RAJAH 3.4: Data Domain Pejabat / Jabatan / Bahagian

DATA DOMAIN: KOLEJ

■ Tertinggi dalam bulan semasa

ALAMAT URL	6-Jan	4-Feb	3-Mar	2-Apr	5-Mei	2-Jun	1-Jul	4-Ogo	4-Sep
KOSASS	18	19	20	20	23	25	28	28	28
KTDI	20	20	20	19	18	19	20	19	19
KPZ	10	10	10	10	10	12	13	14	15
KC	13	14	14	13	13	14	14	14	14
K13	7	7	8	9	11	12	13	12	14
K17	10	10	11	10	12	13	14	14	13
K12	6	6	6	7	9	9	10	10	9
K10	5	5	5	5	6	7	9	11	8
K14	3	3	3	3	4	5	5	5	5
PURATA	10	10	11	11	12	13	14	14	14

JADUAL 3.5: Data Domain Kolej

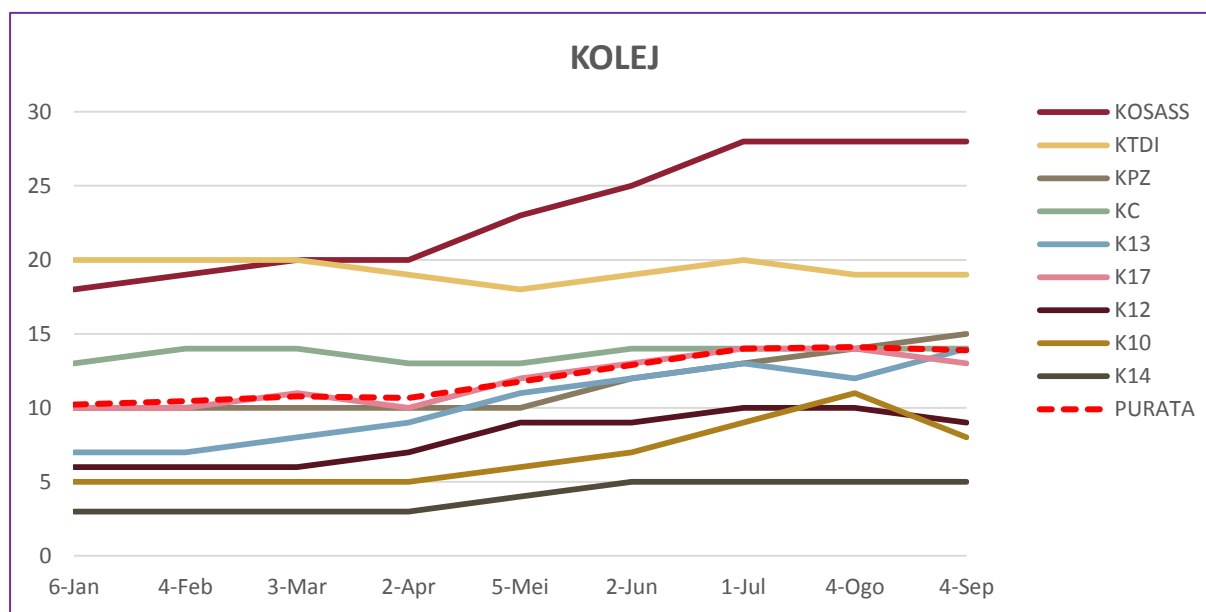

RAJAH 3.5: Data Domain Kolej

DATA DOMAIN: PERKHIDMATAN

■ Tertinggi dalam bulan semasa

ALAMAT URL	6-Jan	4-Feb	4-Mar	2-Apr	5-Mei	2-Jun	1-Jul	4-Ogo	4-Sep
LIB	317	317	325	324	334	347	375	365	383
SCIENCEPARK	85	83	84	84	80	115	87	88	92
TPU	54	56	55	54	57	54	63	62	72
PENERBIT	22	21	23	25	30	26	28	26	32
HPUPM	8	8	8	10	14	17	21	25	29
SUKAN	30	31	31	31	33	33	36	28	25
PALAPES	7	7	8	8	10	10	11	9	12
PURATA	75	75	76	77	80	86	89	86	92

JADUAL 3.6: Data Domain Perkhidmatan

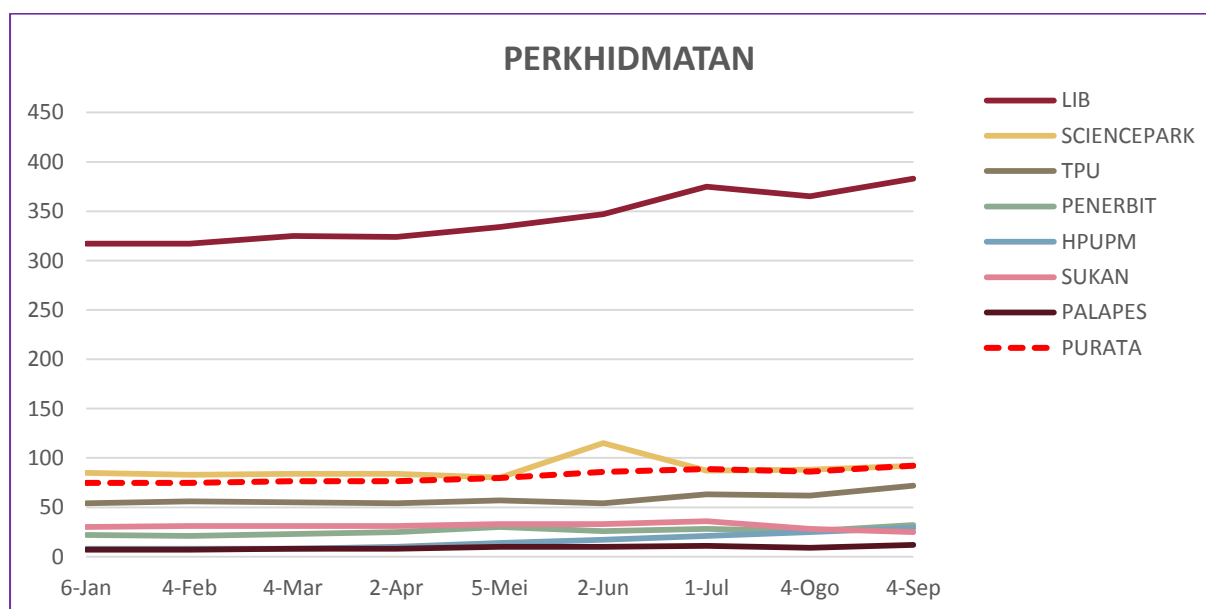

RAJAH 3.6: Data Domain Perkhidmatan

4.0

DATA LAMAN WEB PTJ: ARTIKEL & BERITA

DATA LAMAN WEB UPM: ARTIKEL

86

DATA LAMAN WEB UPM: BERITA

2,702

MUKA SURAT

4.1	Data ARTIKEL & BERITA: FAKULTI	27
4.2	Data ARTIKEL & BERITA: INSTITUT	30
4.3	Data ARTIKEL & BERITA: PUSAT	31
4.4	Data ARTIKEL & BERITA: PEJABAT / JABATAN / BAHAGIAN	32
4.5	Data ARTIKEL & BERITA: KOLEJ	33
4.6	Data ARTIKEL & BERITA: PERKHIDMATAN	34

DEFINISI JUMLAH artikel dan berita yang dihasilkan dan dipaparkan di laman web PTJ.

SUMBER DATA <https://www.upm.edu.my/webinfo>

DATA ARTIKEL & BERITA: FAKULTI

■ Tertinggi dalam bulan semasa

ARTIKEL

ALAMAT URL	2-Jan	3-Feb	2-Mar	1-Apr	4-May	3-Jun	2-Jul	4-Ogo	1-Sep
ECO1	146	150	150	154	154	162	174	180	180
BTU	62	64	72	86	92	96	102	106	106
VET	30	36	38	38	46	52	56	56	54
ENG	32	32	32	32	34	36	36	36	36
BIOTECH	24	24	24	24	24	24	24	24	24
MEDIC	18	18	18	20	20	22	22	24	24
FBMK	12	12	14	14	18	20	20	20	20
EDUC	16	16	16	16	16	16	16	16	18
ECON	12	12	12	12	12	12	12	12	12
FOOD	12	12	12	12	12	12	12	12	12
FSKTM	6	12	12	12	12	12	12	12	12
FRSB	2	8	8	8	8	10	12	12	12
AGRI	8	8	8	8	10	12	10	10	10
SCIENCE	4	4	4	4	4	10	4	6	6
FORENV	-	-	-	-	2	4	2	2	4
ENV	10	10	10	-	-	-	-	-	-
FORR	2	2	2	-	-	-	--		-
PURATA	25	26	27	31	31	33	34	35	35

JADUAL 4.1 (a): Data Artikel Fakulti

BERITA

ALAMAT URL	2-Jan	3-Feb	2-Mar	2-Apr	4-May	3-Jun	2-Jul	4-Ogo	1-Sep
BTU	654	656	676	688	690	694	696	700	708
ECO1	354	352	432	436	438	438	438	438	438
ENG	316	316	318	332	334	334	342	348	348
VET	214	228	242	248	254	268	290	290	292
MEDIC	140	144	154	168	180	186	192	228	240
SCIENCE	212	216	218	222	226	228	232	234	234
BIOTECH	230	230	230	230	232	232	232	232	232
AGRI	152	162	168	158	170	170	178	182	182
EDUC	138	138	138	138	138	138	138	142	142
ECON	114	114	114	116	116	116	118	118	118
FBMK	96	98	98	106	112	116	118	118	118
FSKTM	72	78	84	84	84	84	84	90	92
FRSB	68	72	72	72	72	76	72	72	72
FOOD	64	64	64	64	64	72	64	64	64
FORENV	-	-	-	-	42	64	44	48	48
ENV	76	76	76	-	-	-	-	-	-
FORR	42	42	42	-	-	-	-	-	-
PURATA	184	187	195	219	210	214	216	220	222

JADUAL 4.1 (b): Data Berita Fakulti

DATA ARTIKEL & BERITA: INSTITUT

■ Tertinggi dalam bulan semasa

ARTIKEL

ALAMAT URL	2-Jan	3-Feb	2-Mar	2-Apr	4-May	3-Jun	2-Jul	4-Ogo	1-Sep
IPSAS	38	42	48	48	52	58	64	64	66
ITMA	26	30	34	36	38	40	44	44	46
HALAL	26	26	26	26	26	26	26	26	26
INSPEM	8	8	14	16	18	18	22	22	22
INTROP	14	14	14	16	16	16	18	20	22
IBS	16	16	16	16	16	18	16	16	16
MYAGEING	8	8	8	8	10	12	16	16	16
I-AQUAS	2	2	2	8	8	8	12	12	12
ITAFOS	8	8	8	8	8	8	8	12	12
IKP	4	4	4	4	4	4	4	4	4
IKDPM	26	26	26	26	26	26	28	-	-
PURATA	16	17	18	19	20	21	23	24	24

JADUAL 4.2 (a): Data Artikel Institut

BERITA

ALAMAT URL	2-Jan	3-Feb	2-Mar	2-Apr	4-May	3-Jun	2-Jul	4-Ogo	1-Sep
INSPEM	150	150	156	156	160	162	158	160	162
ITMA	140	142	142	144	144	144	146	148	148
IBS	32	32	116	122	122	122	122	124	126
ITAFOS	98	100	100	100	100	100	100	102	102
IPSAS	76	82	90	90	90	90	90	90	94
INTROP	78	78	78	78	78	78	78	78	82
IKP	58	58	58	60	60	60	60	62	62
HALAL	52	52	52	52	52	52	52	52	52
MYAGEING	40	40	40	40	40	40	38	38	38
I-AQUAS	2	2	2	8	8	8	8	8	8
IKDPM	72	72	72	72	72	74	80	-	-
PURATA	73	73	82	84	84	85	85	86	87

JADUAL 4.2 (b): Data Berita Institut

DATA ARTIKEL & BERITA: PUSAT

■ Tertinggi dalam bulan semasa

ARTIKEL

ALAMAT URL	2-Jan	3-Feb	2-Mar	2-Apr	4-May	3-Jun	2-Jul	4-Ogo	1-Sep
PKK	62	94	94	96	96	96	96	96	96
PKU	66	72	72	72	72	72	72	74	76
INTL	56	58	62	62	66	68	62	62	56
IDEC	30	34	36	36	40	40	44	46	46
RMC	20	22	24	26	28	30	32	36	34
CIRNET	34	34	34	34	34	34	34	34	34
CEM	34	34	34	34	34	34	34	34	34
PIC	22	22	28	28	28	30	30	34	34
ALUMNI	20	20	22	22	22	22	22	22	22
ASASI	20	20	20	22	22	22	22	22	22
WAZAN	18	18	18	18	18	18	18	18	18
I-SUKAN	12	12	12	12	14	14	16	18	18
CQA	16	16	16	16	16	16	16	16	16
PKKSSAAS	14	14	14	14	14	14	16	16	16
PPDN	14	14	14	14	14	14	14	16	16
CARE	2	2	2	2	2	6	12	14	14
CALC	12	12	12	12	12	12	12	12	12
UCTC	2	2	2	6	6	10	6	6	6
CADE	2	2	2	2	2	2	2	2	2
PURATA	24	26	27	28	28	29	29	30	30

JADUAL 4.3 (a): Data Artikel Pusat

BERITA

ALAMAT URL	2-Jan	3-Feb	2-Mar	2-Apr	4-May	3-Jun	2-Jul	4-Ogo	1-Sep
WAZAN	280	1,688	296	300	312	320	326	330	348
IDEC	278	286	288	288	288	292	300	302	304
PKKSSAAS	208	210	210	214	214	214	222	222	224
ASASI	174	176	176	180	180	182	188	188	190
INTL	136	142	142	150	152	152	152	152	158
PKU	154	154	152	154	154	154	156	156	156
RMC	130	130	130	142	146	146	146	146	146
UCTC	142	142	142	130	142	142	144	142	144
I-SUKAN	126	128	130	130	130	130	136	140	144
PIC	108	114	118	120	120	126	130	132	132
PKK	106	106	106	106	118	124	128	128	128
ALUMNI	116	118	124	124	124	128	124	124	124
CIRNET	108	108	108	108	108	108	108	108	108
CARE	96	96	96	96	96	96	102	102	102
CALC	74	76	80	80	82	84	84	88	94
CQA	90	90	90	90	90	90	90	90	90
CEM	62	64	64	64	64	64	64	64	64
CADE	38	42	44	44	44	44	44	44	44
PPDN	14	14	14	14	14	14	14	14	14
PURATA	128	204	132	133	136	137	140	141	143

JADUAL 4.3 (B): Data Berita Pusat

DATA ARTIKEL & BERITA: PEJABAT / JABATAN / BAHAGIAN

■ Tertinggi dalam bulan semasa

ARTIKEL

ALAMAT URL	2-Jan	3-Feb	2-Mar	2-Apr	4-May	3-Jun	2-Jul	4-Ogo	1-Sep
HEP	82	84	84	84	96	96	104	116	120
AUDIT	36	36	42	46	52	56	60	62	64
PNC	34	34	34	40	46	52	54	54	54
TNCJINM	34	34	36	36	36	36	36	36	36
PENDAFTAR	16	16	18	22	24	26	26	26	32
BKU	24	28	28	28	28	28	28	30	30
BURSAR	22	22	22	22	22	22	24	24	24
SGS	20	20	20	20	20	20	22	22	24
OSH	22	22	22	22	22	22	22	22	22
COSCOMM	8	22	22	22	22	22	22	22	22
BKUPM	12	12	12	12	12	16	18	18	18
DEVEL	8	8	8	8	12	12	12	12	12
AKADEMIK	8	8	8	8	8	8	8	12	12
PPUU	10	10	10	10	10	10	10	10	10
TNCPI	8	8	8	8	8	8	8	8	8
PURATA	23	24	25	26	28	29	30	32	33

JADUAL 4.4 (a): Data Artikel Pejabat / Jabatan / Bahagian

BERITA

ALAMAT URL	2-Jan	3-Feb	2-Mar	2-Apr	4-May	3-Jun	2-Jul	4-Ogo	1-Sep
SGS	274	274	274	274	274	274	288	286	294
HEP	184	186	188	188	204	206	220	232	236
PNC	216	216	216	218	224	230	232	232	234
PENDAFTAR	154	158	158	162	162	162	162	168	168
COSCOMM	94	94	94	106	136	136	136	136	136
AUDIT	96	98	102	102	114	116	120	124	126
TNCJINM	84	88	94	94	108	114	116	118	120
DEVEL	92	92	92	92	92	92	92	92	94
BURSAR	66	66	74	74	78	78	78	88	88
AKADEMIK	74	74	74	76	80	80	80	82	82
BKU	64	68	72	72	72	72	72	72	72
TNCPI	64	64	64	64	64	64	64	66	72
BKUPM	64	30	30	30	30	38	42	42	46
OSH	38	38	38	38	38	38	38	38	38
PPUU	12	12	12	12	12	12	12	12	12
PURATA	105	104	105	107	113	114	117	119	121

JADUAL 4.4 (b): Data Berita Pejabat / Jabatan / Bahagian

DATA ARTIKEL & BERITA: KOLEJ

■ Tertinggi dalam bulan semasa

ARTIKEL

ALAMAT URL	2-Jan	3-Feb	2-Mar	2-Apr	4-May	3-Jun	2-Jul	4-Ogo	1-Sep
K17	22	22	22	22	22	22	24	24	24
KC	18	18	18	20	20	20	20	20	22
KOSASS	18	20	20	20	20	20	20	20	20
KTDI	10	10	10	10	10	14	20	20	20
KPZ	18	18	18	18	18	20	18	18	18
K13	4	12	12	14	14	14	14	13	16
K10	14	14	14	14	14	18	14	14	14
K12	6	6	10	10	10	10	10	10	10
K14	6	6	8	8	8	8	8	8	8
PURATA	13	14	15	15	15	16	16	16	17

JADUAL 4.5 (a): Data Artikel Kolej

BERITA

ALAMAT URL	2-Jan	3-Feb	2-Mar	2-Apr	4-May	3-Jun	2-Jul	4-Ogo	1-Sep
K10	196	196	224	228	228	228	234	234	234
K12	152	158	166	172	178	178	182	182	192
K14	140	140	146	148	148	148	148	148	150
KTDI	90	90	90	90	90	94	94	98	98
KOSASS	72	82	82	82	84	84	84	84	84
K17	62	62	62	62	62	62	62	64	64
K13	16	38	50	54	54	54	54	54	54
KPZ	42	42	42	42	42	42	42	42	42
KC	28	28	48	30	30	30	30	30	30
PURATA	89	93	101	101	102	102	103	104	105

JADUAL 4.5 (b): Data Berita Kolej

DATA ARTIKEL & BERITA: PERKHIDMATAN

■ Tertinggi dalam bulan semasa

ARTIKEL

ALAMAT URL	2-Jan	3-Feb	2-Mar	2-Apr	4-May	3-Jun	2-Jul	4-Ogo	1-Sep
HPUPM	14	16	16	12	38	62	88	100	100
SCIENCEPARK	74	80	86	86	86	92	96	96	96
LIB	10	18	30	44	50	78	62	62	62
PENERBIT	12	12	12	20	22	22	22	22	24
TPU	18	18	18	18	18	18	18	18	18
SUKAN	6	6	6	6	6	6	6	6	6
PALAPES	2	2	2	2	2	2	2	2	2
PURATA	19	22	24	27	32	40	42	44	44

JADUAL 4.6 (a): Data Artikel Perkhidmatan

BERITA

ALAMAT URL	2-Jan	3-Feb	2-Mar	2-Apr	4-May	3-Jun	2-Jul	4-Ogo	1-Sep
SCIENCEPARK	200	206	212	218	218	224	228	228	236
LIB	82	92	118	122	132	142	152	158	160
TPU	118	120	120	120	120	120	120	120	122
PENERBIT	108	108	108	110	114	114	114	116	116
HPUPM	16	20	30	42	48	50	54	56	58
SUKAN	44	44	44	44	44	44	44	44	44
PALAPES	6	6	6	6	6	6	6	6	6
PURATA	82	85	91	95	97	100	103	104	106

JADUAL 4.6 (b): Data Berita Perkhidmatan

5.0

DATA LAMAN WEB PTJ: MEDIA SOSIAL (*FOLLOWER*)

DATA LAMAN WEB UPM: MEDIA SOSIAL		216,977
FACEBOOK (FAN PAGE)	INSTAGRAM	TWITTER
183,277	19,400	14,300

MUKA SURAT

5.1	Data MEDIA SOSIAL: FAKULTI	36
5.2	Data MEDIA SOSIAL: INSTITUT	37
5.3	Data MEDIA SOSIAL: PUSAT	38
5.4	Data MEDIA SOSIAL: PEJABAT / JABATAN / BAHAGIAN	39
5.5	Data MEDIA SOSIAL: KOLEJ	40
5.6	Data MEDIA SOSIAL: PERKHIDMATAN	41

DEFINISI Jumlah bilangan pengikut (follower) bagi media sosial rasmi PTJ.

SUMBER DATA **Facebook, Instagram, Twitter**

NOTA 1. Statistik hanya melibatkan bilangan *FOLLOWER* sahaja.
2. Bagi FACEBOOK, perlu diwujudkan menggunakan kategori FAN PAGE untuk dapatkan FOLLOWER.

DATA MEDIA SOSIAL (*FOLLOWER*): FAKULTI

- Tertinggi dalam bulan semasa
- Tertinggi dalam media sosial

	FACEBOOK (FAN PAGE)	INSTAGRAM	TWITTER	
ALAMAT URL	7-Sep	7-Sep	7-Sep	JUMLAH
BTU	11,298	2,424	T	13,722
AGRI	3,244	783	162	4,189
ECON	3,267	303	T	3,570
ENG	3,260	299	T	3,559
MEDIC	2,584	T	T	2,584
FOOD	2,342	6	T	2,348
ECO1	1,810	143	14	1,967
VET	922	735	T	1,657
BIOTECH	1,518	T	T	1,518
FSKTM	1,333	T	T	1,333
FBMK	1,186	T	T	1,186
FRSB	820	T	T	820
SCIENCE	715	T	T	715
FORENV	T	224	188	412
EDUC	159	T	T	159

JADUAL 5.1: Data Media Sosial (*Follower*) Fakulti

(T) – Tiada

DATA MEDIA SOSIAL (*FOLLOWER*): INSTITUT

- Tertinggi dalam bulan semasa
- Tertinggi dalam media sosial

	FACEBOOK (FAN PAGE)	INSTAGRAM	TWITTER	
ALAMAT URL	7-Sep	7-Sep	7-Sep	JUMLAH
INSPEM	3,370	628	119	4,117
HALAL	2,912	182	T	3,094
MYAGEING	727	1,738	T	2,465
IPSAS	839	79	T	918
INTROP	693	192	T	885
I-AQUAS	819	T	T	819
IBS	595	104	T	699
ITMA	489	195	T	684
ITAFOS	489	37	T	526
IKP	17	T	7	24

JADUAL 5.2: Data Media Sosial (*Follower*) Institut

(T) – Tiada

DATA MEDIA SOSIAL (*FOLLOWER*): PUSAT

- Tertinggi dalam bulan semasa
- Tertinggi dalam media sosial

	FACEBOOK (FAN PAGE)	INSTAGRAM	TWITTER	
ALAMAT URL	7-Sep	7-Sep	7-Sep	JUMLAH
ALUMNI	16,153	3,805	501	20,459
I-SUKAN	9,664	883	T	10,547
ASASI	3,777	2,278	222	6,277
INTL	1,972	2,442	T	4,414
PIC	3,982	336	T	4,318
CEM	3,758	T	T	3,758
UCTC	3,181	388	T	3,569
PKU	1,967	206	1,066	3,239
WAZAN	2,681	T	150	2,831
CARE	2,497	T	T	2,497
CADE	1,189	440	T	1,629
RMC	1,371	83	T	1,454
PKK	568	690	178	1,436
PKKSSAA	1,116	253	T	1,369
IDEC	1,014	114	2	1,130
CALC	999	T	T	999
CQA	315	101	T	416
PPDN	175	T	24	199
CIRNET	105	T	T	105

JADUAL 5.3: Data Media Sosial (*Follower*) Pusat

(T) – Tiada

DATA MEDIA SOSIAL (*FOLLOWER*): PEJABAT / JABATAN / BAHAGIAN

- Tertinggi dalam bulan semasa
- Tertinggi dalam media sosial

	FACEBOOK (FAN PAGE)	INSTAGRAM	TWITTER	
ALAMAT URL	7-Sep	7-Sep	7-Sep	JUMLAH
HEP	22,423	3,145	118	25,686
SGS	6,286	284	T	6,570
BKU	4,804	471	T	5,275
BKUPM	2,998	T	T	2,998
COSCOMM	1,120	61	4	1,185
PNC	927	T	8	935
PENDAFTAR	722	94	T	816
OSH	466	T	T	466
DEVEL	312	49	T	361
AUDIT	191	118	T	309
BURSAR	275	T	T	275
TNCJINM	111	T	T	111
TNCPI	90	T	T	90
AKADEMIK	GP	T	T	0
PPUU	T	T	T	0

JADUAL 5.4: Data Media Sosial (*Follower*) Pejabat / Jabatan / Bahagian

(GP) – FACEBOOK kategori GROUP PAGE
(T) – Tiada

DATA MEDIA SOSIAL (*FOLLOWER*): KOLEJ

- Tertinggi dalam bulan semasa
- Tertinggi dalam media sosial

	FACEBOOK (FAN PAGE)	INSTAGRAM	TWITTER	
ALAMAT URL	7-Sep	7-Sep	7-Sep	JUMLAH
K10	3,753	1,754	1,056	6,563
KPZ	1,712	1,552	1,209	4,473
KTDI	1,701	1,762	448	3,911
K12	1,713	1,428	734	3,875
K13	1,835	1,496	296	3,627
KOSASS	1,230	1,639	542	3,411
KC	558	1,086	1,012	2,656
K14	563	703	580	1,846
K17	740	T	362	1,102

JADUAL 5.5: Data Media Sosial (*Follower*) Kolej

(T) – Tiada

DATA MEDIA SOSIAL (*FOLLOWER*): PERKHIDMATAN

- Tertinggi dalam bulan semasa
- Tertinggi dalam media sosial

	FACEBOOK (FAN PAGE)	INSTAGRAM	TWITTER	
ALAMAT URL	7-Sep	7-Sep	7-Sep	JUMLAH
LIB	5,899	1,072	656	7,627
HPUPM	3,843	813	148	4,804
SCIENCEPARK	3,615	906	T	4,521
TPU	4,091	411	T	4,502
SUKAN	2,642	T	149	2,791
PALAPES	2,451	T	T	2,451
PENERBIT	154	T	112	266

JADUAL 6.6: Data Media Sosial (*Follower*) Perkhidmatan

(T) – Tiada

6.0

DATA LAMAN WEB PTJ: BROKENLINK

DATA LAMAN WEB UPM: BROKENLINK

24,377

MUKA SURAT

6.1	Data BROKENLINK: FAKULTI	43
6.2	Data BROKENLINK: INSTITUT	44
6.3	Data BROKENLINK: PUSAT	45
6.4	Data BROKENLINK: PEJABAT / JABATAN / BAHAGIAN	46
6.5	Data BROKENLINK: KOLEJ	47
6.6	Data BROKENLINK: PERKHIDMATAN	48

DEFINISI Jumlah pautan ke laman web luar UPM yang tidak berfungsi (laman web tidak dapat dipaparkan atau menerima kod ralat).

SUMBER DATA <https://www.upm.edu.my/webinfo>

DATA BROKENLINK: FAKULTI

■ Tertinggi dalam bulan semasa

ALAMAT URL	2-Jan	17-Feb	2-Mar	2-Apr	5-Mei	1-Jun	1-Jul	3-Ogo	1-Sep
BIOTECH	557	1,064	1,050	555	566	554	563	588	563
FOOD	436	401	405	435	430	434	448	402	410
ECON	12	658	6	4	963	126	128	128	128
ENG	805	0	0	0	6	1	0	0	4
FBMK	6	6	8	6	8	6	6	4	2
MEDIC	8	8	8	8	2	6	4	4	2
BTU	0	0	0	0	0	0	0	0	0
FORENV	-	-	-	-	344	6	2	0	0
AGRI	4	0	0	0	0	2	0	0	0
VET	10	4	2	2	97	0	2,038	0	0
FRSB	482	1,012	928	525	722	627	2	0	0
SCIENCE	2	918	950	2	10	8	2	0	0
EDUC	4	596	610	645	971	2	0	0	0
FSKTM	0	2	4	2	4	2	0	0	0
ECO1	2	7	0	4	2	0	0	0	0
FORR	236	223	221	-	-	-	-	-	-
ENV	0	2	4	-	-	-	-	-	-
PURATA	166	334	284	156	275	118	213	75	74

JADUAL 6.1: Data Brokenlink Fakulti

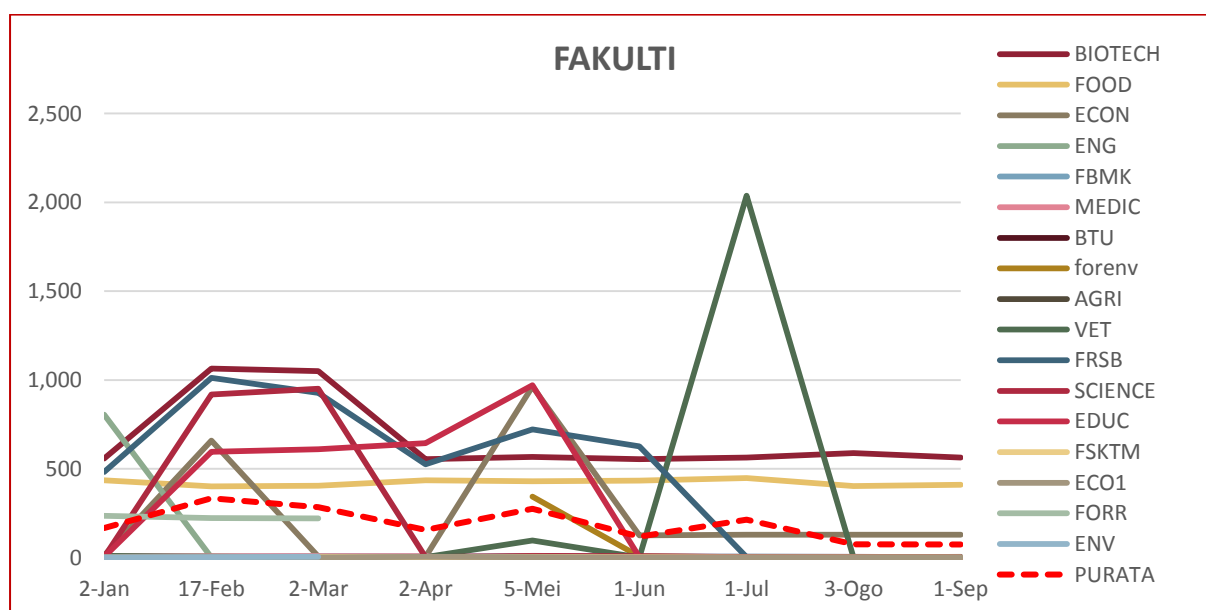

RAJAH 6.1: Data Brokenlink Fakulti

DATA BROKENLINK: INSTITUT

■ Tertinggi dalam bulan semasa

ALAMAT URL	2-Jan	17-Feb	2-Mar	2-Apr	5-Mei	2-Jun	1-Jul	3-Ogo	1-Sep
IBS	4	373	2	4	819	0	0	0	4
I-AQUAS	0	0	0	0	0	0	2	2	2
INSPEM	0	0	0	560	549	0	0	0	2
INTROP	1,556	1,786	1,750	946	6	0	0	2	0
ITAFOS	460	461	445	462	1,086	860	1	0	0
IKP	242	478	474	548	628	684	508	0	0
ITMA	0	0	0	0	2	2	2	0	0
HALAL	432	910	435	452	639	0	0	0	0
IPSAS	0	547	548	573	582	0	0	0	0
MYAGEING	0	278	305	0	4	0	0	0	0
IKDPM	631	629	955	621	303	295	314	-	-
PURATA	302	497	447	379	420	167	75	0	1

JADUAL 6.2: Data Brokenlink Institut

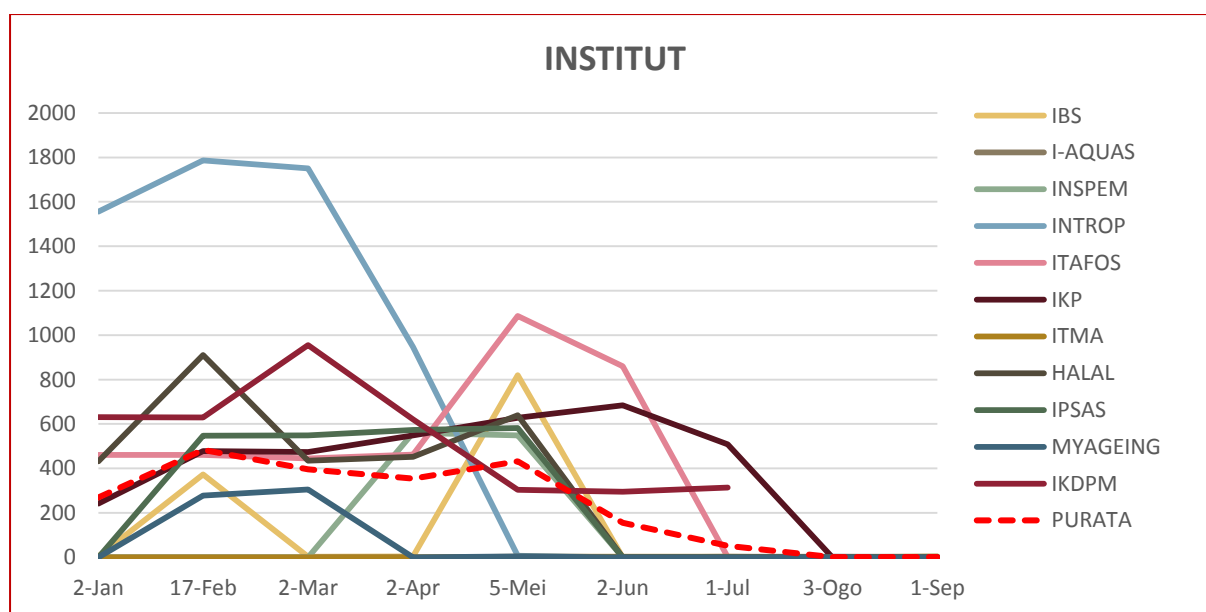

RAJAH 6.2: Data Brokenlink Institut

DATA BROKENLINK: PUSAT

■ Tertinggi dalam bulan semasa

ALAMAT URL	2-Jan	17-Feb	2-Mar	2-Apr	5-Mei	2-Jun	1-Jul	3-Ogo	1-Sep
WAZAN	1,753	1,010	2,049	1,037	1,092	1,151	1,140	1,094	1,148
PKK	11	925	959	502	499	553	527	1,091	1,051
CADE	285	596	640	309	756	425	454	1,016	996
PIC	372	414	4	0	588	0	2	2	564
PPDN	341	324	326	624	403	16	18	362	464
CIRNET	3	325	324	350	345	347	338	360	377
CEM	0	226	230	252	322	259	279	258	263
RMC	6	1086	56	12	16	2	16	14	16
CQA	600	1,758	1,745	1,820	1,904	2,021	2024	1,302	10
PKU	490	920	481	492	661	637	2	2	7
UCTC	4	360	361	399	391	401	420	6	6
CARE	394	381	381	386	938	691	12	0	4
ASASI	539	545	542	580	636	668	658	2	3
IDEC	0	0	0	0	0	0	0	2	0
INTL	0	684	718	741	762	0	2	0	0
CALC	6	346	324	350	375	6	0	0	0
I-SUKAN	122	115	491	137	552	0	0	0	0
PKKSSAAS	0	1,065	0	0	0	0	0	0	0
ALUMNI	0	0	0	0	0	0	0	0	0
PURATA	259	583	507	421	578	378	310	291	258

JADUAL 6.3: Data Brokenlink Pusat

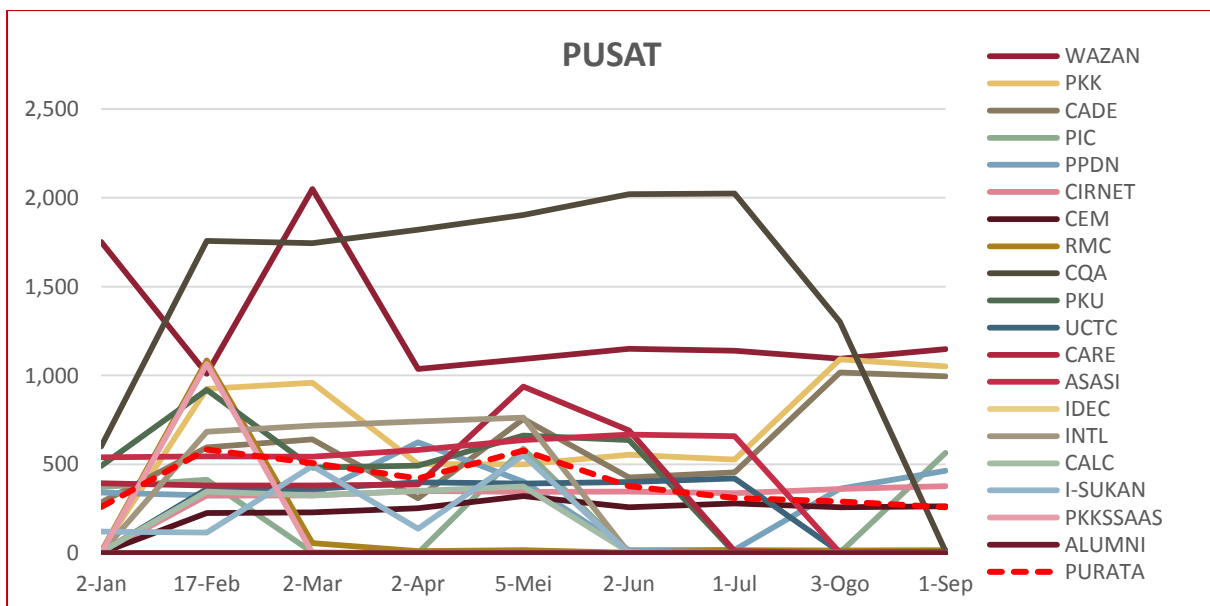

JADUAL 6.3: Data Brokenlink Pusat

DATA BROKENLINK: PEJABAT / JABATAN / BAHAGIAN

■ Tertinggi dalam bulan semasa

ALAMAT URL	2-Jan	17-Feb	3-Mar	2-Apr	5-Mei	3-Jun	1-Jul	3-Ogo	3-Sep
DEVEL	662	772	921	993	1,430	882	884	1,586	1,666
PENDAFTAR	0	611	629	680	784	600	755	789	818
COSCOMM	518	526	491	520	692	619	645	640	647
HEP	921	257	237	254	1,191	263	285	308	298
TNCJINM	0	237	243	282	230	268	270	288	283
OSH	200	966	626	126	109	0	0	227	226
SGS	0	8	10	2	92	50	44	16	2
BKUPM	2	2	0	2	4	4	4	4	0
TNCPI	4	539	560	6	6	6	0	0	0
AUDIT	618	0	0	2	703	0	0	0	0
BURSAR	0	738	744	795	823	0	0	0	0
PPUU	0	0	0	0	0	0	0	0	0
PNC	0	2,070	2,067	0	0	0	0	0	0
AKADEMIK	0	2	0	0	0	0	0	0	0
BKU	0	0	0	0	0	0	0	0	0
PURATA	195	449	435	244	404	179	192	257	263

JADUAL 6.4: Data Brokenlink Pejabat / Jabatan / Bahagian

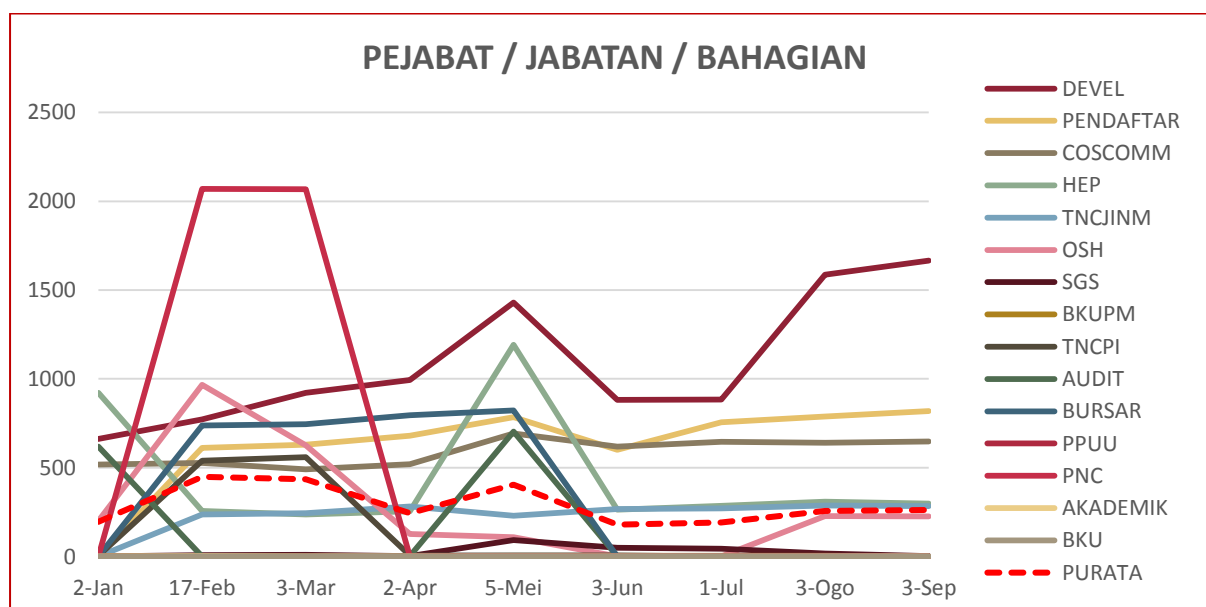

RAJAH 6.4: Data Brokenlink Pejabat / Jabatan / Bahagian

DATA BROKENLINK: KOLEJ

■ Tertinggi dalam bulan semasa

ALAMAT URL	2-Jan	17-Feb	3-Mar	2-Apr	5-Mei	3-Jun	1-Jul	4-Ogo	3-Sep
KTDI	0	540	560	288	269	314	330	719	663
KPZ	2	263	261	289	297	283	316	342	303
K10	2	317	348	375	318	349	367	2	2
KOSASS	2	0	0	0	0	434	0	0	0
K14	0	686	622	344	405	395	0	0	0
K13	238	265	280	540	269	268	0	0	0
KC	0	239	229	0	390	0	0	0	0
K17	0	0	0	0	0	0	0	0	0
K12	0	0	0	2	0	0	0	0	0
PURATA	27	257	256	204	216	227	113	118	108

JADUAL 6.5: Data Brokenlink Kolej

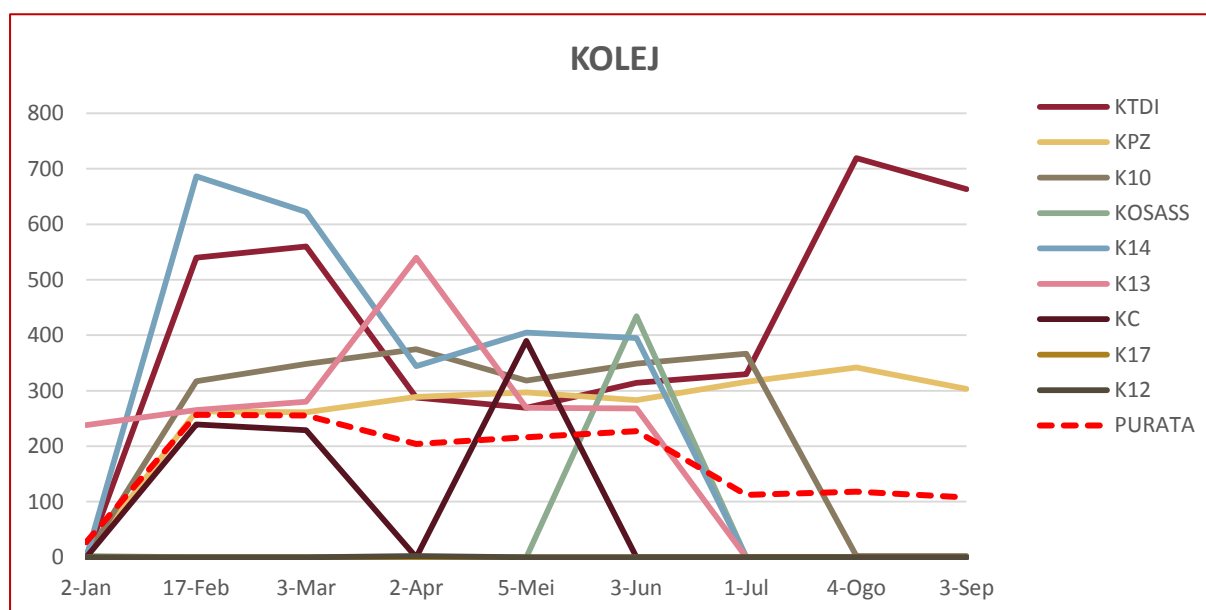

RAJAH 6.5: Data Brokenlink Kolej

DATA BROKENLINK: PERKHIDMATAN

■ Tertinggi dalam bulan semasa

ALAMAT URL	3-Jan	17-Feb	3-Mar	2-Apr	5-Mei	3-Jun	1-Jul	4-Ogo	3-Sep
SUKAN	0	361	381	754	774	746	776	770	1,149
LIB	2	0	4	6	156	84	12	4	1,004
PENERBIT	276	504	514	562	786	975	319	356	653
TPU	0	0	0	0	549	556	569	0	2
HPUPM	6	4	4	2	0	0	0	0	2
SCIENCEPARK	4	5	5	3	21	0	0	0	0
PALAPES	0	0	0	0	0	0	0	0	0
PURATA	41	125	130	190	327	337	239	161	401

JADUAL 6.6: Data Brokenlink Perkhidmatan

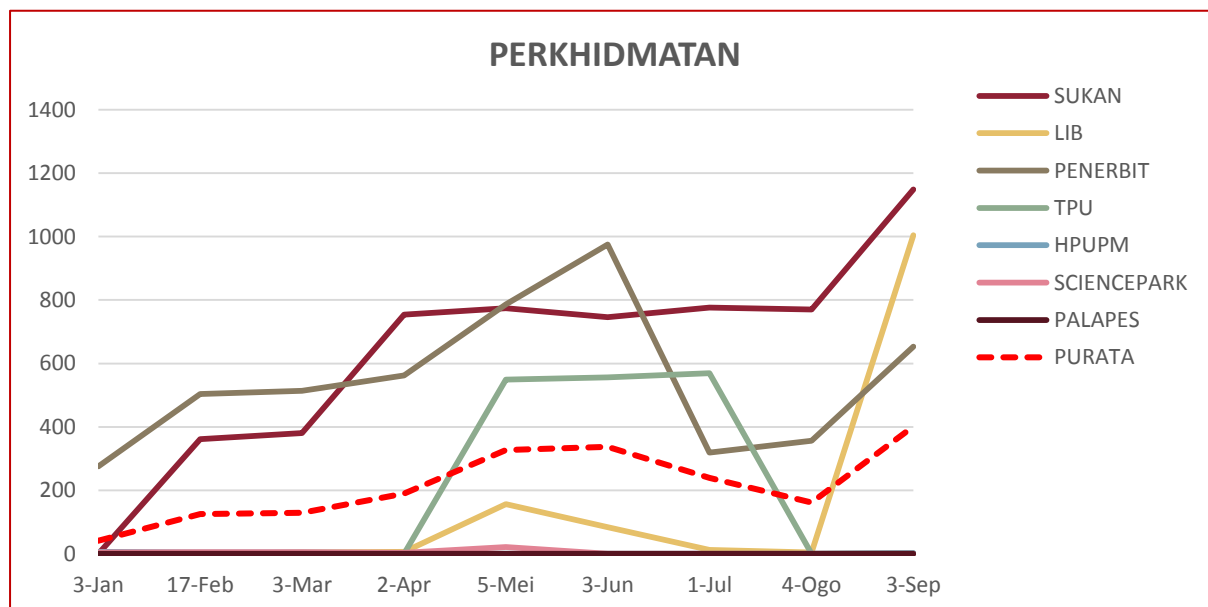

RAJAH 6.6: Data Brokenlink Perkhidmatan

7.0

DATA LAMAN WEB PTJ: PUTRA BAKTI

DATA LAMAN WEB UPM: PUTRA BAKTI

0

MUKA SURAT

7.1	Data BROKENLINK: FAKULTI	50
7.2	Data BROKENLINK: INSTITUT	50
7.3	Data BROKENLINK: PUSAT	51
7.4	Data BROKENLINK: PEJABAT / JABATAN / BAHAGIAN	51
7.5	Data BROKENLINK: KOLEJ	52
7.6	Data BROKENLINK: PERKHIDMATAN	52

DEFINISI JUMLAH kandungan laman web PTJ berkaitan aktiviti jaringan industri dan masyarakat luar

■ Tertinggi dalam bulan semasa

DATA PUTRA BAKTI: FAKULTI

JADUAL 7.1: Data Putra Bakti Fakulti

ALAMAT URL	9-Jan	17-Feb	10-Mac	3-Apr	5-Mei	5-Jun	1-Jul	12-Ogs	9-Sep
AGRI	0	0	0	0	0	0	0	0	0
BIOTECH	0	0	0	0	0	0	0	0	0
BTU	0	0	0	0	0	0	2	2	0
ECO1	0	0	0	0	0	0	0	0	0
ECON	0	0	0	0	0	0	0	0	0
EDUC	0	0	0	0	0	0	0	0	0
ENG	0	0	0	0	0	0	0	0	0
FBMK	0	0	0	0	0	0	0	0	0
FOOD	0	0	0	0	0	0	0	0	0
FORENV	-	-	-	-	0	0	0	0	0
FRSB	0	0	0	0	0	0	0	0	0
FSKTM	0	0	0	0	0	0	0	0	0
MEDIC	0	0	0	0	0	0	0	0	0
SCIENCE	0	0	0	0	0	0	0	0	0
VET	0	0	0	0	0	0	0	0	0
ENV	0	0	0	-	-	-	-	-	-
FORR	0	0	0	-	-	-	-	-	-
PURATA	0	0	0	0	0	0	0	0	0

DATA PUTRA BAKTI: INSTITUT

JADUAL 7.2: Data Putra Bakti Institut

ALAMAT URL	9-Jan	17-Feb	10-Mac	3-Apr	5-Mei	5-Jun	1-Jul	12-Ogs	9-Sep
HALAL	0	0	0	0	0	0	0	0	0
I-AQUAS	0	0	0	0	0	0	0	0	0
IBS	0	0	0	0	0	0	0	0	0
IKP	0	0	0	0	0	0	0	0	0
INSPEM	0	0	0	0	0	0	0	0	0
INTROP	0	0	0	0	0	0	0	0	0
IPSAS	0	0	0	0	0	0	0	0	0
ITAFOS	0	0	0	0	0	0	0	0	0
ITMA	0	0	0	0	0	0	0	0	0
MYAGEING	0	0	0	0	0	0	0	0	0
IKDPM	0	0	0	0	0	0	0	-	-
PURATA	0	0	0	0	0	0	0	0	0

■ Tertinggi dalam bulan semasa

DATA PUTRA BAKTI: PUSAT

JADUAL 7.3: Data Putra Bakti Pusat

ALAMAT URL	9-Jan	17-Feb	10-Mac	3-Apr	5-Mei	5-Jun	1-Jul	12-Ogs	9-Sep
ALUMNI	0	0	0	0	0	0	0	0	0
ASASI	0	0	0	0	0	0	0	0	0
CADE	0	0	0	0	0	0	0	0	0
CALC	0	0	0	0	0	0	0	0	0
CARE	0	0	0	0	0	0	0	0	0
CEM	0	0	0	0	0	0	0	0	0
CIRNET	0	0	0	0	0	0	0	0	0
CQA	0	0	0	0	0	0	0	0	0
IDEC	0	0	0	0	0	0	0	0	0
INTL	0	0	0	0	0	0	0	0	0
I-SUKAN	0	0	0	0	0	0	0	0	0
PIC	0	0	0	0	0	0	0	0	0
PKK	0	0	0	0	0	0	0	0	0
PKKSSAAS	0	0	0	0	0	0	0	0	0
PKU	0	0	0	0	0	0	0	0	0
PPDN	0	0	0	0	0	0	0	0	0
RMC	0	0	0	0	0	0	0	0	0
UCTC	0	0	0	0	0	0	0	0	0
WAZAN	0	0	0	0	0	0	0	0	0
PURATA	0	0	0	0	0	0	0	0	0

DATA PUTRA BAKTI: PEJABAT / JABATAN / BAHAGIAN

JADUAL 7.4: Data Putra Bakti Pejabat / Jabatan / Bahagian

ALAMAT URL	9-Jan	17-Feb	10-Mac	3-Apr	5-Mei	5-Jun	1-Jul	12-Ogs	9-Sep
AKADEMIK	0	0	0	0	0	0	0	0	0
AUDIT	0	0	0	0	0	0	0	0	0
BKU	0	0	0	0	0	0	0	0	0
BKUPM	0	0	0	0	0	0	0	0	0
BURSAR	0	0	0	0	0	0	0	0	0
COSCOMM	0	0	0	0	0	0	0	0	0
DEVEL	0	0	0	0	0	0	0	0	0
HEP	0	0	0	0	0	0	0	0	0
OSH	0	0	0	0	0	0	0	0	0
PENDAFTAR	0	0	0	0	0	0	0	0	0
PNC	0	0	0	0	0	0	0	0	0
PPUU	0	0	0	0	0	0	0	0	0
SGS	0	0	0	0	0	0	0	0	0
TNCJINM	0	0	0	0	0	0	0	0	0
TNCPI	0	0	0	0	0	0	0	0	0
PURATA	0	0	0	0	0	0	0	0	0

■ Tertinggi dalam bulan semasa

DATA PUTRA BAKTI: KOLEJ

JADUAL 7.5: Data Putra Bakti Kolej

ALAMAT URL	9-Jan	17-Feb	10-Mac	3-Apr	5-Mei	5-Jun	1-Jul	12-Ogs	9-Sep
K10	0	0	0	0	0	0	0	0	0
K12	0	0	0	0	0	0	0	0	0
K13	0	0	0	0	0	0	0	0	0
K14	0	0	0	0	0	0	0	0	0
K17	0	0	0	0	0	0	0	0	0
KC	0	0	0	0	0	0	0	0	0
KOSASS	0	0	0	0	0	0	0	0	0
KPZ	0	0	0	0	0	0	0	0	0
KTDI	0	0	0	0	0	0	0	0	0
PURATA	0	0	0	0	0	0	0	0	0

DATA PUTRA BAKTI: PERKHIDMATAN

JADUAL 7.6: Data Putra Bakti Perkhidmatan

ALAMAT URL	9-Jan	17-Feb	10-Mac	3-Apr	5-Mei	5-Jun	1-Jul	12-Ogs	9-Sep
HPUPM	0	1	0	0	0	0	0	0	0
LIB	0	0	0	0	0	0	0	0	0
PALAPES	0	0	0	0	0	0	0	0	0
PENERBIT	0	0	0	0	0	0	0	0	0
SCIENCEPARK	0	0	0	0	0	0	0	0	0
SUKAN	0	0	0	0	0	0	0	0	0
TPU	0	0	0	0	0	0	0	0	0
PURATA	0	0	0	0	0	0	0	0	0

8.0

DATA LAMAN WEB PTJ: CARIAN DI WEB UPM

MUKA SURAT

8.1

Data CARIAN: PENGGUNA WEB DALAM KAMPUS

54

8.2

Data CARIAN: PENGGUNA WEB LUAR KAMPUS

56

DEFINISI

90++ CARIAN di laman web UPM oleh pengguna web di dalam kampus dan pengguna web di luar kampus.

67.	azman	(5x)	84.	adida	(5x)
68.	ghazali	(5x)	85.	mad nasir	(5x)
69.	faris	(5x)	86.	Usahawan	(5x)
70.	ferdius	(5x)	87.	AIN	(5x)
71.	AIMAN	(5x)	88.	aishah	(5x)
72.	rizal	(5x)	89.	latihan	(5x)
73.	fikri	(5x)	90.	BAIZURA	(4x)
74.	phpinput	(5x)	91.	Encik Mohd Sopian Mohd Zin	(4x)
75.	igims	(5x)	92.	firdaus	(4x)
76.	noruniza	(5x)	93.	SITI AMIRA	(4x)
77.	roslan sulaiman	(5x)	94.	1windowtop_arachni_js_namesp ace_taint_tracerlog_execution_fl ow_sink	(4x)
78.	amir affan	(5x)	95.	Halim	(4x)
79.	noremy	(5x)	96.	nur farhana	(4x)
80.	Nor Ziha Idris	(5x)	97.	mazlimin	(4x)
81.	rahman	(5x)	98.	1 windowtop_arachni_js_namespa ce_taint_tracerlog_execution_flo w_sink	(4x)
82.	norhayati	(5x)	99.	zaharah	(4x)
83.	suhana	(5x)	100.	face	(4x)

RINGKASAN CARIAN

TOPIK POPULAR

1. Jawatan kosong
 2. Borang
 3. Ecuti
 4. Entreprenuer / usahawan
 5. Kalendar Akademik
 6. Covid
 7. Journal
 8. Gaji
 9. Thesis
 10. Geran Putra
 11. Piagam Pelanggan
-

61.	Staf	(25x)	81.	kerja	(18x)
62.	fakulti	(24x)	82.	online application	(18x)
63.	Kolej	(24x)	83.	SPJonline	(17x)
64.	kerjaya	(23x)	84.	Courses	(17x)
65.	doctor	(23x)	85.	Semakan	(17x)
66.	rayuan	(22x)	86.	masters	(17x)
67.	MUSIC	(22x)	87.	kalendar akademik	(17x)
68.	TENDER	(22x)	88.	Business	(17x)
69.	and sleep0	(21x)	89.	registration	(17x)
70.	job	(21x)	90.	Pendaftaran	(17x)
71.	Login	(21x)	91.	job vacancy	(17x)
72.	visa	(20x)	92.	sleep0	(17x)
73.	igims	(20x)	93.	education	(17x)
74.	Veterinary	(20x)	94.	Accounting	(16x)
75.	kalendar	(20x)	95.	library	(16x)
76.	1waitfor delay 008	(19x)	96.	sistem permohonan jawatan	(16x)
77.	thesis	(19x)	97.	Biasiswa	(16x)
78.	Bachelor	(19x)	98.	latihan industri	(16x)
79.	Faculty	(18x)	99.	golf	(15x)
80.	turnitin	(18x)	100.	kursus	(15x)

RINGKASAN CARIAN

TOPIK POPULAR

1. Program Pengajian – Master, Diploma, Bachelor, Post Graduate
2. Vacancy / Kerja kosong / Sistem Permohonan Jawatan
3. Jawatan
4. Career / kerjaya
5. Fees / Yuran Pengajian / scholarship
6. Admission
7. Application / permohonan
8. Fakulti / kolej
9. Direktori
10. Academic Calendar / kalendar akademik
11. Veterinary
12. Thesis
13. Online Application
14. Latihan Industri
15. Golf