

LAPORAN STATISTIK LAMAMAN WEB PTJ UPM

SEPTEMBER 2020

VERSI 1.0

KANDUNGAN

MUKA SURAT

	Data Laman Web UPM	1
1.0	Data Laman Web PTJ: SAIZ LAMAN WEB	2
2.0	Data Laman Web PTJ: PAUTAN MASUK (BACKLINK)	9
3.0	Data Laman Web PTJ: DOMAIN	22
4.0	Data Laman Web PTJ: ARTIKEL & BERITA	29
5.0	Data Laman Web PTJ: MEDIA SOSIAL (FOLLOWER)	36
6.0	Data Laman Web PTJ: BROKENLINK	43
7.0	Data Laman Web PTJ: PUTRA BAKTI	50
8.0	Data Laman Web PTJ: CARIAN DI WEB UPM	54

MAKLUMAT UNTUK DIHUBUNGI:
webptj@upm.edu.my

TERMINOLOGI: ALAMAT URL

FAKULTI

1	agri	FAKULTI PERTANIAN
2	biotech	FAKULTI BIOTEKNOLOGI DAN SAINS BIOMOLEKUL
3	btu	FAKULTI SAINS PERTANIAN DAN MAKANAN
4	eco1	FAKULTI EKOLOGI MANUSIA
5	econ	SEKOLAH PERNIAGAAN DAN EKONOMI UPM
6	educ	FAKULTI PENGAJIAN PENDIDIKAN
7	eng	FAKULTI KEJURUTERAAN
8	fbmk	FAKULTI BAHASA MODEN DAN KOMUNIKASI
9	food	FAKULTI SAINS DAN TEKNOLOGI MAKANAN
10	forenv	FAKULTI PERHUTANAN DAN ALAM SEKITAR
11	frsb	FAKULTI REKABENTUK DAN SENIBINA
12	fsktm	FAKULTI SAINS KOMPUTER DAN TEKNOLOGI MAKLUMAT
13	medic	FAKULTI PERUBATAN DAN SAINS KESIHATAN
14	science	FAKULTI SAINS
15	vet	FAKULTI PERUBATAN VETERINAR

INSTITUT

1	halal	INSTITUT PENYELIDIKAN PRODUK HALAL
2	i-aquas	INSTITUT ANTARABANGSA AKUAKULTUR DAN SAINS AKUATIK
3	ibs	INSTITUT BIOSAINS
4	ikp	INSTITUT KAJIAN PERLADANGAN
5	inspem	INSTITUT PENYELIDIKAN MATEMATIK
6	introp	INSTITUT PERHUTANAN TROPIKA DAN PRODUK HUTAN
7	ipsas	INSTITUT PENGAJIAN SAINS SOSIAL
8	itafos	INSTITUT PERTANIAN TROPIKA DAN SEKURITI MAKANAN
9	itma	INSTITUT TEKNOLOGI MAJU
10	myageing	INSTITUT PENYELIDIKAN PENUAAN MALAYSIA

PUSAT

1	alumni	PUSAT ALUMNI
2	asasi	PUSAT ASASI SAINS PERTANIAN
3	cade	PUSAT PEMBANGUNAN AKADEMIK
4	calc	PUSAT PEMAJUAN KOMPETENSI BAHASA
5	care	PUSAT SUMBER DAN PENDIDIKAN KANSER
6	cem	PUSAT PEMBANGUNAN KEUSAHAWAN DAN KEBOLEHPASARAN GRADUAN
7	cirnet	PUSAT HUBUNGAN DAN JARINGAN INDUSTRI
8	cqa	PUSAT JAMINAN KUALITI (CQA)
9	i-sukan	PUSAT SUKAN
10	idec	PUSAT PEMBANGUNAN MAKLUMAT DAN KOMUNIKASI
11	intl	PUSAT ANTARABANGSA
12	pic	PUSAT ISLAM
13	pkk	PUSAT KOKURIKULUM DAN PEMBANGUNAN PELAJAR
14	pkksaas	PUSAT KEBUDAYAAN DAN KESENIAAN SULTAN SALAHUDDIN ABDUL AZIZ SHAH
15	pku	PUSAT KESIHATAN UNIVERSITI
16	ppdn	PUSAT PENGIMEJAN DIAGNOSTIK NUKLEAR
17	rmc	PUSAT PENGURUSAN PENYELIDIKAN
18	uctc	PUSAT TRANSFORMASI KOMUNITI UNIVERSITI
19	wazan	PUSAT PENGURUSAN WAKAF, ZAKAT DAN ENDOWMEN

KOLEJ

1	k10	KOLEJ SEPULUH
2	k12	KOLEJ DUA BELAS
3	k13	KOLEJ TIGA BELAS
4	k14	KOLEJ EMPAT BELAS
5	k17	KOLEJ TUJUH BELAS
6	kc	KOLEJ CANSOLOR
7	kosass	KOLEJ SULTAN ALAEDDIN SULEIMAN SHAH
8	kpz	KOLEJ PENDITA ZA'ABA
9	ktidi	KOLEJ TUN DR ISMAIL

PEJABAT / JABATAN / BAHAGIAN

1	akademik	BAHAGIAN KEMASUKAN & BAHAGIAN URUS TADBIR AKADEMIK
2	audit	BAHAGIAN AUDIT DALAM
3	bursar	PEJABAT BENDAHARI
4	bku	BAHAGIAN KESELAMATAN
5	bkupm	BAHAGIAN KAUNSELING UPM
6	coscomm	PEJABAT STRATEGI KORPORAT DAN KOMUNIKASI
7	devel	PEJABAT PEMBANGUNAN DAN PENGURUSAN ASET
8	hep	BAHAGIAN HAL EHWAL PELAJAR
9	osh	PEJABAT PENGURUSAN KESELAMATAN DAN KESIHATAN PERKERJAAN
10	pendaftar	PEJABAT PENDAFTAR
11	pnc	PEJABAT NAIB CANSOLOR
12	ppuu	PEJABAT PENASIHAT UNDANG-UNDANG
13	tncjnm	PEJABAT TIMBALAN NAIB CANSOLOR (JARINGAN INDUSTRI DAN MASYARAKAT)
14	tncpi	PEJABAT TIMBALAN NAIB CANSOLOR (PENYELIDIKAN DAN INOVASI)
15	sgs	SEKOLAH PENGAJIAN SISWAZAH

PERKHIDMATAN

1	hpupm	HOSPITAL PENGAJAR UPM
2	lib	PERPUSTAKAAN
3	palapes	PASUKAN LATIHAN PEGAWAI SIMPANAN
4	penerbit	PENERBIT
5	sciencepark	PUTRA SCIENCE PARK
6	sukan	AKADEMI SUKAN
7	tpu	TAMAN PERTANIAN UNIVERSITI

Nota:

Bermula pada bulan Mac 2020:

1. FAKULTI EKONOMI DAN PENGURUSAN telah bertukar kepada SEKOLAH PERNIAGAAN DAN EKONOMI.
2. FAKULTI PENGAJIAN ALAM SEKITAR dan FAKULTI PERHUTANAN telah digabungkan menjadi FAKULTI PERHUTANAN DAN ALAM SEKITAR.

Bermula pada bulan Julai 2020:

1. INSTITUT KAJIAN DASAR PERTANIAN DAN MAKANAN telah digabungkan dengan INSTITUT PERTANIAN TROPIKA DAN SEKURITI MAKANAN.

DATA LAMAN WEB UPM

SEPTEMBER 2020

		DATA
1	SAIZ	14,863
2	PAUTAN MASUK	10,250,273
3	DOMAIN	12,991
4	ARTIKEL	90
5	BERITA	2,708
6	MEDIA SOSIAL (<i>FOLLOWER</i>)	218,816
7	BROKENLINK	24,466
8	PUTRA BAKTI	0

1.0

DATA LAMAN WEB PTJ: SAIZ LAMAN WEB

DATA LAMAN WEB UPM: SAIZ

14,863

MUKA SURAT

1.1	Data SAIZ: FAKULTI	3
1.2	Data SAIZ: INSTITUT	4
1.3	Data SAIZ: PUSAT	5
1.4	Data SAIZ: PEJABAT/ JABATAN / BAHAGIAN	6
1.5	Data SAIZ: KOLEJ	7
1.6	Data SAIZ: PERKHIDMATAN	8

DEFINISI Jumlah saiz seluruh laman web PTJ termasuk setiap berita, aktiviti, kandungan dan sebagainya.

SUMBER DATA <https://www.upm.edu.my/webinfo>

DATA SAIZ: FAKULTI

■ Tertinggi dalam bulan semasa

ALAMAT URL	3-Feb	2-Mar	2-Apr	4-Mei	2-Jun	2-Jul	4-Ogo	1-Sep	1-Okt
ECO1	3,113	3,303	3,335	3,345	3,363	3,518	3,548	3,602	3,678
BTU	3,208	3,268	3,308	3,296	3,328	3,414	3,469	3,494	3,532
VET	1,542	1,557	1,569	1,587	1,609	1,762	1,760	1,732	1,756
AGRI	1,534	1,544	1,546	1,573	1,580	1,644	1,670	1,719	1,747
SCIENCE	1,629	1,651	1,695	1,705	1,709	1,715	1,719	1,719	1,723
EDUC	1,617	1,621	1,625	1,631	1,653	1,678	1,686	1,688	1,692
MEDIC	1,312	1,358	1,377	1,407	1,441	1,523	1,594	1,646	1,681
ECON	1,591	1,597	1,617	1,602	1,618	1,621	1,631	1,635	1,639
ENG	1,517	1,527	1,553	1,546	1,548	1,477	1,494	1,523	1,521
FRSB	1,295	1,297	1,297	1,297	1,329	1,357	1,355	1,355	1,379
FSKTM	1,101	1,126	1,138	1,142	1,140	1,144	1,126	1,125	1,131
FBMK	918	940	948	976	980	978	997	1,001	998
BIOTECH	951	951	953	955	955	955	955	955	955
FORENV	-	-	-	780	790	794	827	833	833
FOOD	732	732	738	740	740	740	740	744	756
ENV	961	961	-	-	-	-	-	-	-
FORR	712	714	-	-	-	-	-	-	-
PURATA	1,576	1,605	1,621	1,572	1,586	1,621	1,638	1,651	1,668

JADUAL 1.1: Data Saiz Fakulti

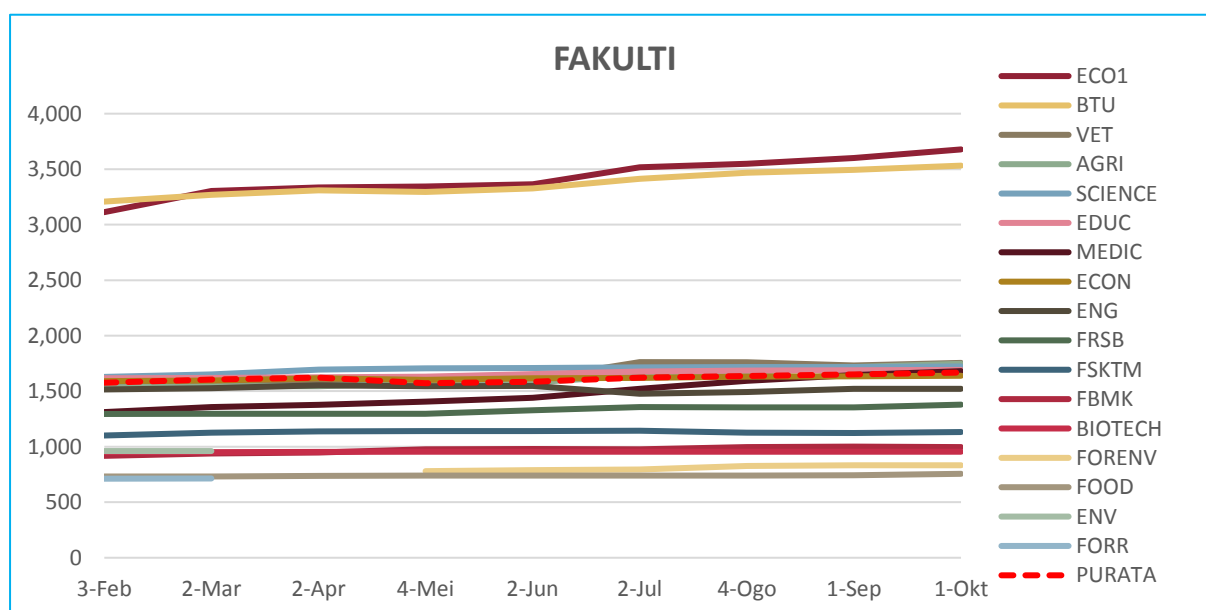

RAJAH 1.1: Data Saiz Fakulti

DATA SAIZ: INSTITUT

■ Tertinggi dalam bulan semasa

ALAMAT URL	3-Feb	2-Mar	2-Apr	4-Mei	2-Jun	2-Jul	4-Ogo	1-Sep	1-Okt
INTROP	1,444	1,480	1,520	1,516	1,524	1,524	1,552	1,562	1,566
INSPEM	912	932	936	938	942	1,221	1,245	1329	1,371
ITMA	1,109	1,131	1,185	1,193	1,203	1,206	1,216	1218	1,236
IPSAS	1,179	1,208	1,210	1,225	1,237	1,113	1,119	1137	1,168
HALAL	934	942	942	942	1,197	948	950	960	958
IBS	759	819	827	830	830	830	840	842	846
ITAFOS	792	798	800	800	800	788	830	832	836
MYAGEING	685	685	685	689	711	734	746	766	768
IKP	542	546	558	558	560	458	460	460	448
I-AQUAS	229	251	345	397	401	405	405	407	407
IKDPM	813	813	813	813	818	837	-	-	-
PURATA	854	873	893	900	929	915	936	951	960

JADUAL 1.2: Data Saiz Institut

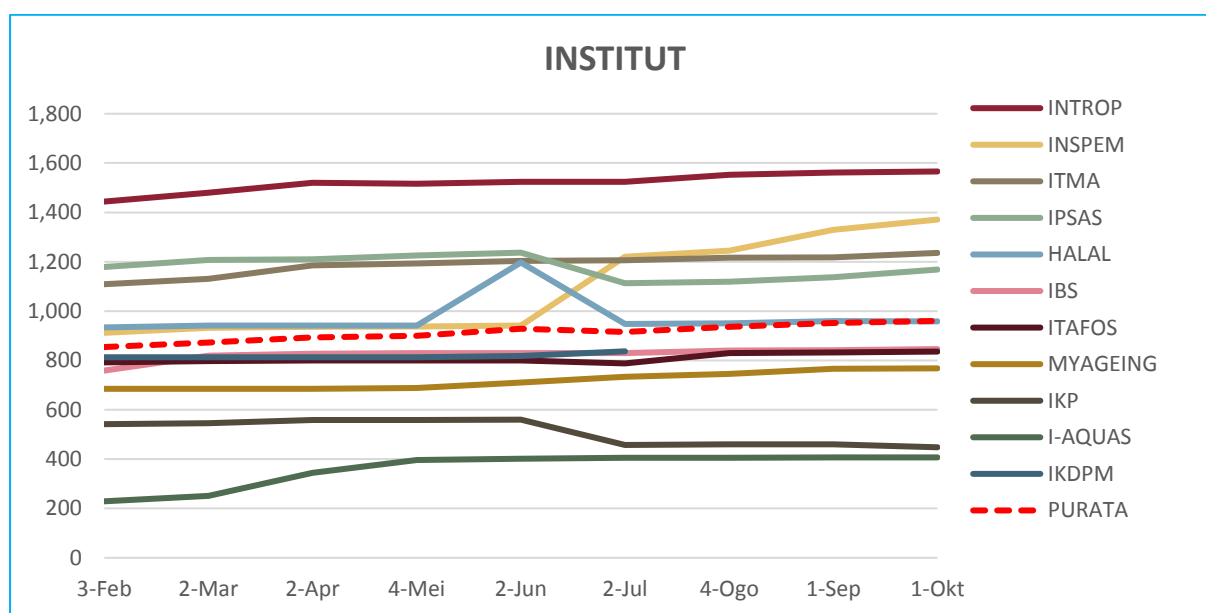

RAJAH 1.2: Data Saiz Institut

DATA SAIZ: PUSAT

■ Tertinggi dalam bulan semasa

ALAMAT URL	3-Feb	2-Mar	2-Apr	4-Mei	2-Jun	2-Jul	4-Ogo	1-Sep	1-Okt
IDEC	2,072	2,115	2,145	2,173	2,193	2,247	2,273	2,287	2,319
RMC	1,863	1,877	1,919	1,927	1,947	1,949	2,049	2,057	2,077
WAZAN	1,688	1,718	1,722	1,749	1,753	1,759	1,719	1,737	1,739
PKKSSAAS	1,517	1,501	1,497	1,497	1,497	1,527	1,543	1,555	1,560
INTL	1,379	1,385	1,421	1,467	1,483	1,495	1,517	1,540	1,554
PKK	1,108	1,124	1,174	1,184	1,198	1,204	1,204	1,204	1,208
ALUMNI	1,068	1,100	1,120	1,122	1,124	1,120	1,138	1,138	1,196
I-SUKAN	1,031	1,063	1,091	1,092	1,106	1,126	1,134	1,118	1,137
CQA	1,172	1,174	1,158	1,174	1,174	1,176	1,178	1,132	1,128
PIC	1,078	1,080	1,090	1,090	1,098	1,066	1,078	1,082	1,086
PKU	992	992	996	996	996	999	1,009	1,011	1,013
ASASI	947	961	971	971	969	981	985	1,001	1,007
UCTC	933	949	997	997	1,001	1,033	914	916	914
CADE	716	735	770	802	810	836	851	845	882
CARE	746	750	750	744	768	826	828	834	838
CEM	659	681	681	681	681	681	719	719	719
CIRNET	707	707	715	715	715	715	715	715	715
CALC	659	661	665	665	669	669	675	685	693
PPDN	653	653	653	653	653	653	655	655	655
PURATA	1,105	1,117	1,133	1,142	1,149	1,161	1,168	1,170	1,181

JADUAL 1.3: Data Saiz Pusat

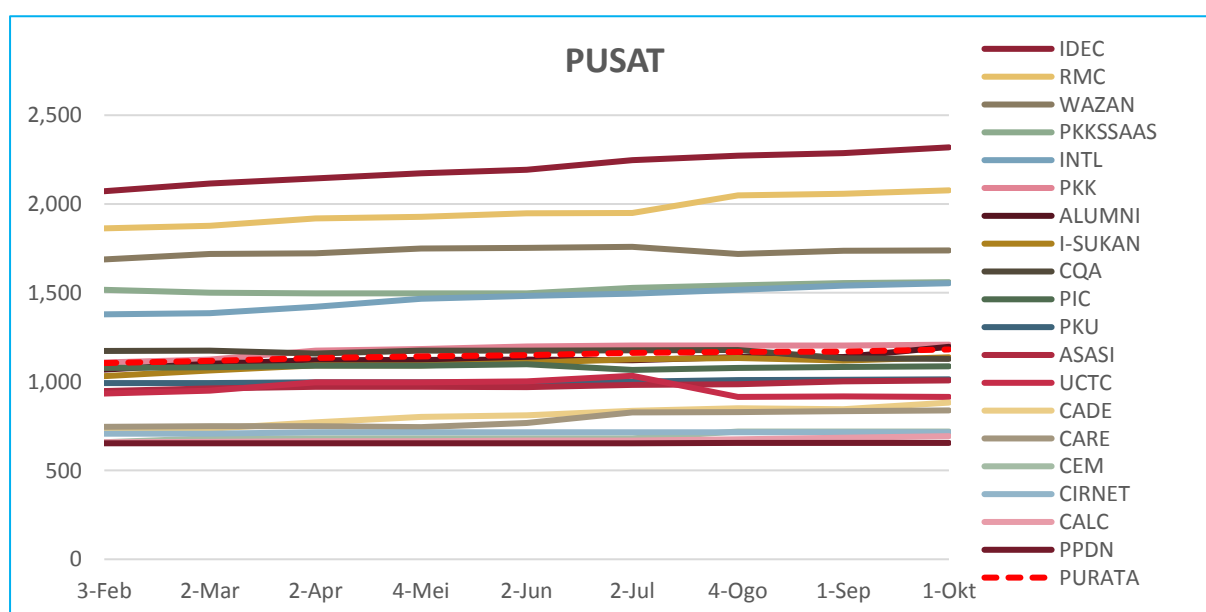

RAJAH 1.3: Data Saiz Pusat

DATA SAIZ: PEJABAT / JABATAN / BAHAGIAN

■ Tertinggi dalam bulan semasa

ALAMAT URL	3-Feb	2-Mar	2-Apr	4-Mei	2-Jun	2-Jul	4-Ogo	1-Sep	1-Okt
PNC	4,159	4,175	4,253	4,271	4,283	4,299	4,295	4,297	4,299
SGS	2,409	2,411	2,409	2,417	2,417	2,445	2,461	2,553	2,547
HEP	1,562	1,619	1,632	1,776	1,784	1,726	1,778	1,797	1,822
PENDAFTAR	1,542	1,560	1,609	1,619	1,621	1,637	1,655	1,679	1,695
TNCPI	1,457	1,465	1,471	1,471	1,471	1,475	1,565	1,577	1,583
AUDIT	1,288	1,307	1,307	1,339	1,343	1,381	1,405	1,417	1,478
BURSAR	1,194	1,328	1,284	1,264	1,268	1,302	1,319	1,321	1,472
COSCOMM	1,295	1,303	1,301	1,347	1,347	1,359	1,363	1,363	1,363
AKADEMIK	888	892	922	898	902	908	870	874	866
PPUU	795	795	799	799	835	863	859	859	861
DEVEL	741	747	749	753	753	753	757	765	765
BKU	668	710	716	716	716	716	718	718	718
OSH	701	693	707	707	705	705	705	705	705
TNCJINM	645	655	673	683	693	685	687	689	689
BKUPM	461	485	491	501	553	557	565	573	577
PURATA	1,320	1,343	1,355	1,371	1,379	1,387	1,400	1,412	1,429

JADUAL 1.4: Data Saiz Pejabat / Jabatan / Bahagian

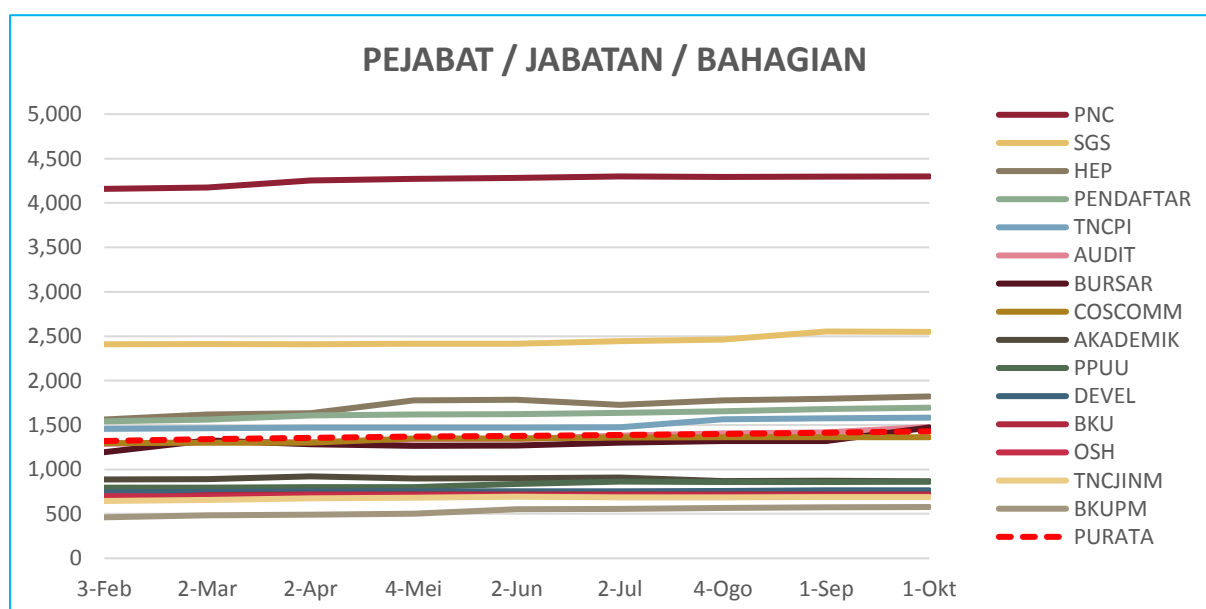

RAJAH 1.4: Data Saiz Pejabat / Jabatan / Bahagian

DATA SAIZ: KOLEJ

■ Tertinggi dalam bulan semasa

ALAMAT URL	3-Feb	2-Mar	2-Apr	4-Mei	2-Jun	2-Jul	4-Ogo	1-Sep	1-Okt
K12	1,014	1038	1,044	1,050	1,050	1,056	1,060	1070	1,078
K13	886	911	908	908	908	908	908	910	910
KOSASS	839	841	845	847	845	855	863	867	869
K17	848	850	850	850	850	852	854	858	865
K10	697	735	739	739	738	745	745	761	761
KPZ	752	754	754	754	754	756	756	756	756
K14	726	734	742	742	739	738	738	740	740
KTDI	694	694	694	694	708	708	712	714	714
KC	603	604	623	623	627	642	591	647	647
PURATA	784	796	800	801	802	807	803	814	816

JADUAL 1.5: Data Saiz Kolej

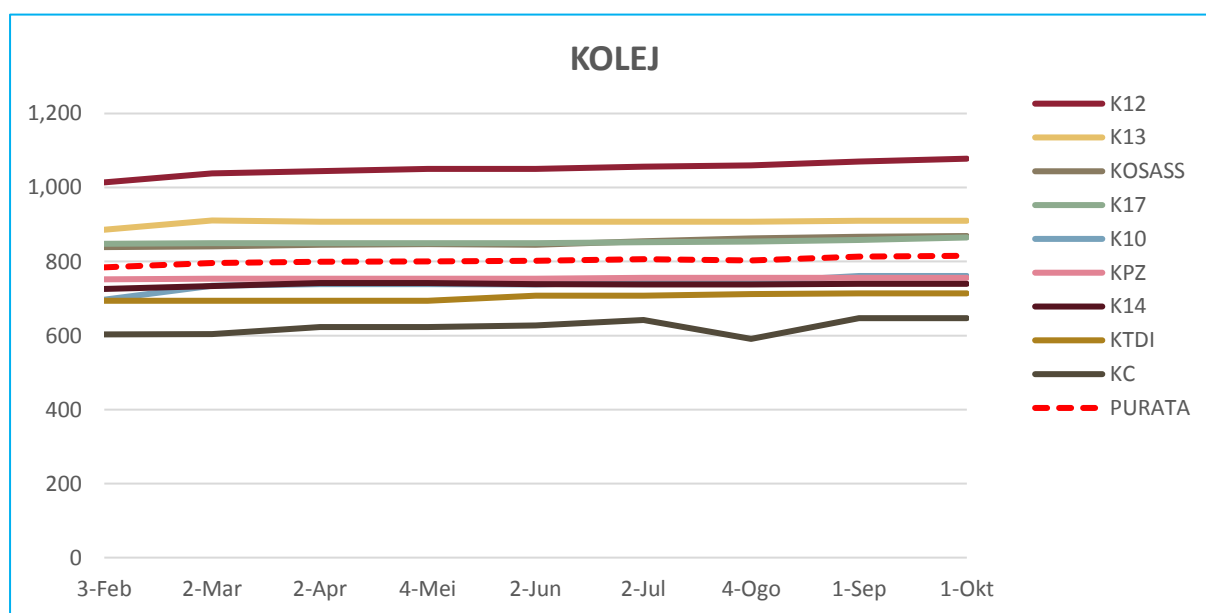

RAJAH 1.5: Data Saiz Kolej

DATA SAIZ: PERKHIDMATAN

■ Tertinggi dalam bulan semasa

ALAMAT URL	3-Feb	2-Mar	2-Apr	4-Mei	2-Jun	2-Jul	4-Ogo	1-Sep	1-Okt
SCIENCEPARK	3,000	3,030	3,046	3,056	3,066	3,074	3,082	3,128	3,138
LIB	1,377	1,559	1,653	1,679	1,672	1,786	1,820	1,828	1,868
HPUPM	851	800	838	926	1,068	1,146	1,276	1,312	1,443
TPU	1,150	1,162	1,183	1,183	1,183	1,183	1,185	1,187	1,105
SUKAN	767	767	767	767	767	767	767	767	767
PENERBIT	616	624	634	683	691	679	689	691	687
PALAPES	355	355	355	355	355	355	355	355	355
PURATA	1,159	1,185	1,211	1,236	1,257	1,284	1,311	1,324	1,338

JADUAL 1.6: Data Saiz Perkhidmatan

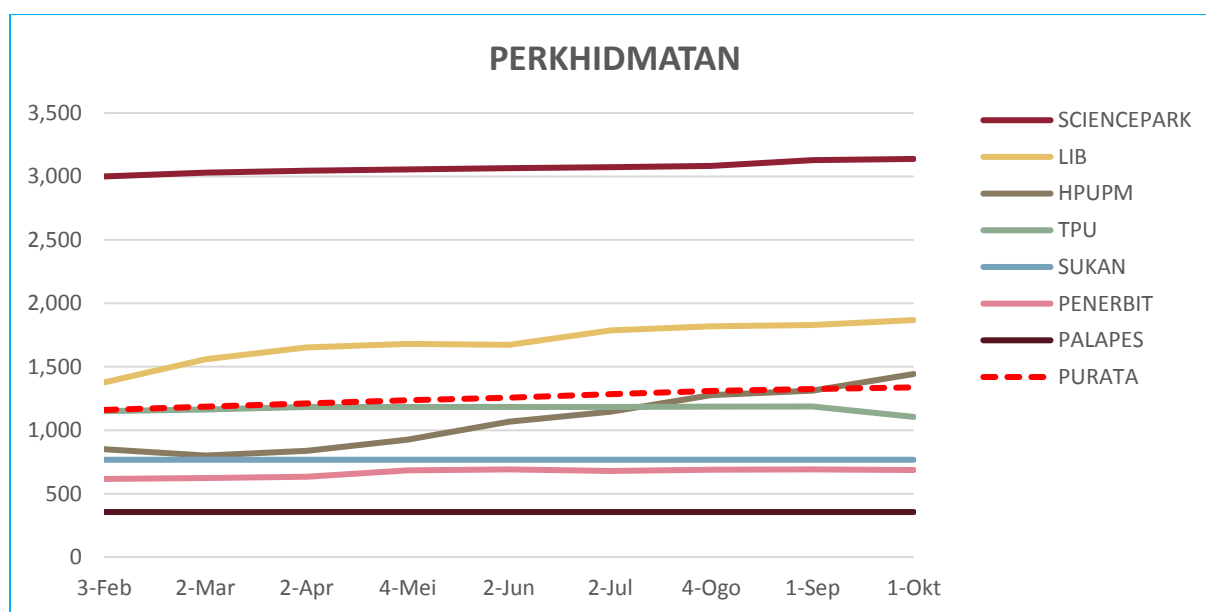

RAJAH 1.6: Data Saiz Perkhidmatan

2.0

DATA LAMAN WEB PTJ: PAUTAN MASUK (BACKLINK)

DATA LAMAN WEB UPM: PAUTAN MASUK

10,250,273

MUKA SURAT

2.1	Data PAUTAN MASUK: FAKULTI	10
2.2	Data PAUTAN MASUK: INSTITUT	12
2.3	Data PAUTAN MASUK: PUSAT	14
2.4	Data PAUTAN MASUK: PEJABAT / JABATAN / BAHAGIAN	16
2.5	Data PAUTAN MASUK: KOLEJ	18
2.6	Data PAUTAN MASUK : PERKHIDMATAN	20

DEFINISI Jumlah pautan masuk yang diterima laman web PTJ dari laman web luar UPM.

SUMBER DATA <https://www.ahrefs.com>

DATA PAUTAN MASUK: FAKULTI

■ Tertinggi dalam bulan semasa

ALAMAT URL	3-Feb	2-Mar	1-Apr	4-Mei	1-Jun	1-Jul	3-Ogo	3-Sep	5-Okt
MEDIC	17,152	17,320	17,676	17,676	14,282	19,385	23,895	24,306	25,419
ENG	10,493	10,372	8,646	7,157	6,558	7,602	6,700	5,144	5,539
ECON	4,243	4,205	3,820	3,168	2,973	4,023	3,245	3,586	3,887
BTU	2,359	2,344	2,296	3,028	2,592	3,261	2,694	3,056	3,635
FBMK	4,245	4,243	3,983	3,105	3,513	5,065	3,554	3,098	3,457
VET	4,248	4,387	4,345	3,220	3,300	4,313	3,231	2,776	3,254
AGRI	3,415	3,434	3,223	2,481	2,226	2,432	2,116	2,235	2,513
FRSB	2,378	2,344	2,253	2,174	2,225	2,857	1,922	1,803	2,397
FSKTM	4,029	4,044	3,408	2,789	2,600	2,968	2,637	1,902	2,150
EDUC	2,142	1,672	1,550	1,320	1,294	1,697	1,315	1,162	1,293
SCIENCE	1,919	1,874	1,728	1,359	1,336	1,469	1,299	1,107	1,216
ECO1	1,058	1,090	1,027	724	756	826	754	768	841
BIOTECH	757	751	743	540	553	753	574	528	594
FOOD	559	558	587	434	407	496	461	492	474
FORENV	-	-	-	0	16	12	12	17	17
ENV	1,152	1,155	-	-	-	-	-	-	-
FORR	710	701	-	-	-	-	-	-	-
PURATA	3,804	3,781	3,949	3,278	2,975	3,811	3,627	3,465	3,779

JADUAL 2.1 (a): Data Pautan Masuk Fakulti

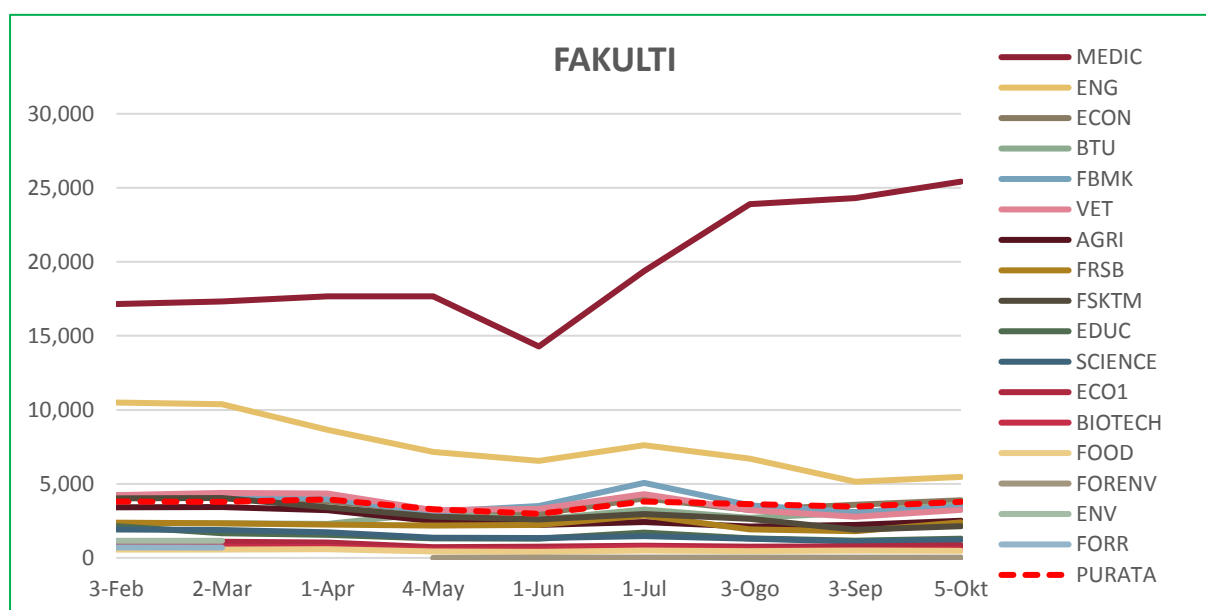

RAJAH 2.1: Data Pautan Masuk Fakulti

UNTUK RUJUKAN

JUMLAH KUMPULAN DOMAIN: FAKULTI

ALAMAT URL	GOV	EDU
MEDIC	0	32
ENG	3	24
ECON	0	47
BTU	1	2
FBMK	1	20
VET	0	13
AGRI	1	21
FRSB	0	11
FSKTM	0	10
EDUC	0	4
SCIENCE	0	8
ECO1	0	7
BIOTECH	0	1
FOOD	1	3
FORENV	0	0

JADUAL 2.1 (b): Data Kumpulan Domain Fakulti

DATA PAUTAN MASUK: INSTITUT

■ Tertinggi dalam bulan semasa

ALAMAT URL	3-Feb	2-Mar	1-Apr	4-Mei	1-Jun	1-Jul	3-Ogo	3-Sep	5-Okt
INTROP	4,630	4,467	4,161	4,516	5,047	6,940	7,776	7,776	7,423
IBS	1,087	1,099	1,114	916	781	975	713	761	936
ITMA	13,956	13,214	9,698	2,181	1,052	1,189	1,232	1,243	895
HALAL	858	884	906	316	357	384	381	409	746
MYAGEING	51	210	303	771	780	956	515	467	482
INSPEM	263	246	263	201	206	215	225	268	275
IPSAS	24,487	24,505	2,466	213	217	240	193	208	195
ITAFOS	146	147	160	165	172	169	171	174	174
IKP	19	15	33	31	35	35	35	35	37
I-AQUAS	0	1	11	22	23	11	11	12	12
IKDPM	581	576	597	432	433	596	-	-	-
PURATA	4,189	4,124	1,792	888	828	1,065	1,051	1,067	1,118

JADUAL 2.2 (a): Data Pautan Masuk Institut

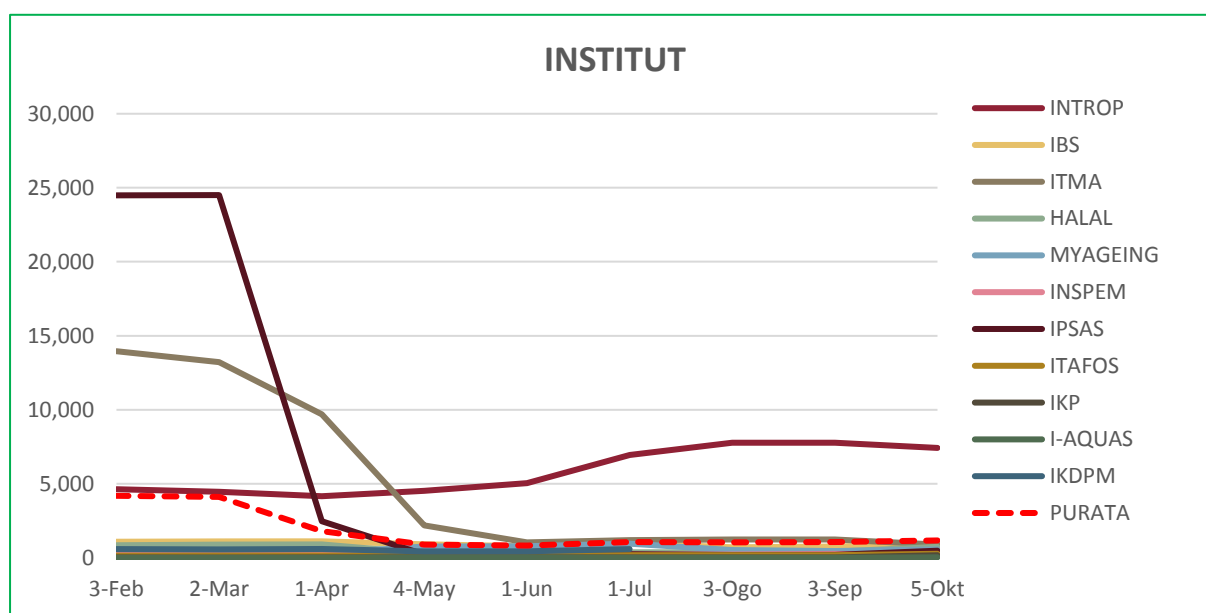

RAJAH 2.2: Data Pautan Masuk Institut

UNTUK RUJUKAN

JUMLAH KUMPULAN DOMAIN: INSTITUT

ALAMAT URL	GOV	EDU
INTROP	0	4
IBS	0	9
ITMA	0	8
HALAL	1	3
MYAGEING	0	3
INSPEM	0	3
IPSAS	0	2
ITAFOS	0	4
IKP	0	2
I-AQUAS	0	3

JADUAL 2.2 (b): Data Kumpulan Domain Institut

DATA PAUTAN MASUK: PUSAT

■ Tertinggi dalam bulan semasa

ALAMAT URL	3-Feb	3-Mar	1-Apr	5-Mei	1-Jun	1-Jul	3-Ogo	4-Sep	5-Okt
WAZAN	49,730	46,484	37,662	35,347	40,541	29,165	29,408	29,561	29,836
CARE	3,738	3,834	3,953	3,993	4,057	4,244	3,586	1,957	2,195
ASASI	2,580	2,584	2,577	2,486	1,964	1,868	1,442	1,172	1,329
PIC	869	866	868	726	765	1,250	1,070	1,191	1,172
ALUMNI	1,231	1,232	1,182	707	791	1,213	691	579	920
PKKSSAAS	378	379	392	401	582	766	168	357	828
RMC	621	616	572	506	494	757	757	792	820
PKU	117	119	407	565	540	695	700	719	733
IDEC	516	383	374	189	201	236	239	287	325
INTL	192	201	235	303	327	283	294	298	309
CADE	149	158	153	153	159	166	172	199	211
I-SUKAN	266	258	245	196	216	238	198	216	197
PKK	78	80	98	87	93	96	78	113	140
UCTC	62	63	79	83	89	79	91	109	120
PPDN	20	20	30	44	48	72	81	88	103
CEM	46	47	51	83	99	117	78	78	78
CALC	38	40	46	49	53	71	65	68	74
CQA	16	15	27	36	39	37	37	39	41
CIRNET	7	9	20	28	30	33	33	29	29
PURATA	3,192	3,020	2,577	2,420	2,689	2,178	2,063	1,992	2,077

JADUAL 2.3 (a): Data Pautan Masuk Pusat

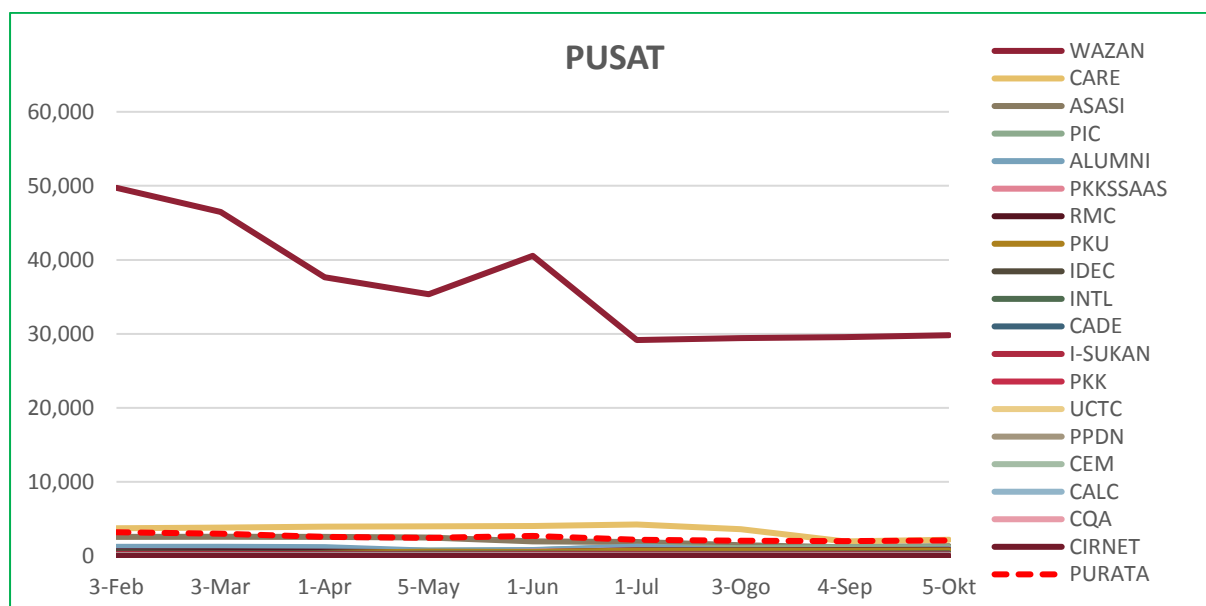

RAJAH 2.3: Data Pautan Masuk Pusat

UNTUK RUJUKAN

JUMLAH KUMPULAN DOMAIN: PUSAT

ALAMAT URL	GOV	EDU
WAZAN	0	1
CARE	0	0
ASASI	0	0
PIC	0	0
ALUMNI	1	1
PKKSSAAS	0	2
RMC	0	4
PKU	0	0
IDEC	0	1
INTL	2	5
CADE	0	2
I-SUKAN	0	2
PKK	0	3
UCTC	0	0
PPDN	0	1
CEM	0	0
CALC	0	0
CQA	0	0
CIRNET	0	0

JADUAL 2.3 (b): Data Kumpulan Domain Pusat

DATA PAUTAN MASUK: PEJABAT / JABATAN / BAHAGIAN

■ Tertinggi dalam bulan semasa

ALAMAT URL	3-Feb	3-Mar	1-Apr	5-Mei	1-Jun	1-Jul	3-Ogo	4-Sep	5-Okt
PNC	49,847	46,574	40,099	38,995	42,896	31,467	31,694	31,903	32,176
AKADEMIK	8,800	9,953	12,035	8,821	9,372	11,741	9,597	7,530	8,051
BKU	95	130	2,242	3,469	3,582	3,562	3,574	3,570	3,525
SGS	6,474	6,431	5,633	2,494	3,579	3,095	3,090	3,105	3,520
PENDAFTAR	1,965	1,964	1,937	1,803	2,177	1,973	1,612	1,533	1,613
HEP	1,362	1,327	1,239	1,003	1,902	1,456	869	961	1,209
COSCOMM	1,099	1,097	1,100	1,136	1,190	1,126	821	689	725
BURSAR	116	116	116	119	124	102	76	156	265
OSH	129	124	147	151	149	142	151	88	118
DEVEL	64	69	77	75	74	100	74	71	95
TNCPI	78	81	101	108	136	136	147	172	94
AUDIT	81	83	82	63	116	63	72	72	92
TNCJINM	37	37	43	52	54	45	46	54	56
PPUU	15	15	30	47	50	39	38	45	45
BKUPM	11	12	22	31	33	34	47	41	43
PURATA	4,678	4,534	4,327	3,891	4,362	3,672	3,461	3,333	3,442

JADUAL 2.4 (a): Data Pautan Masuk Pejabat / Jabatan / Bahagian

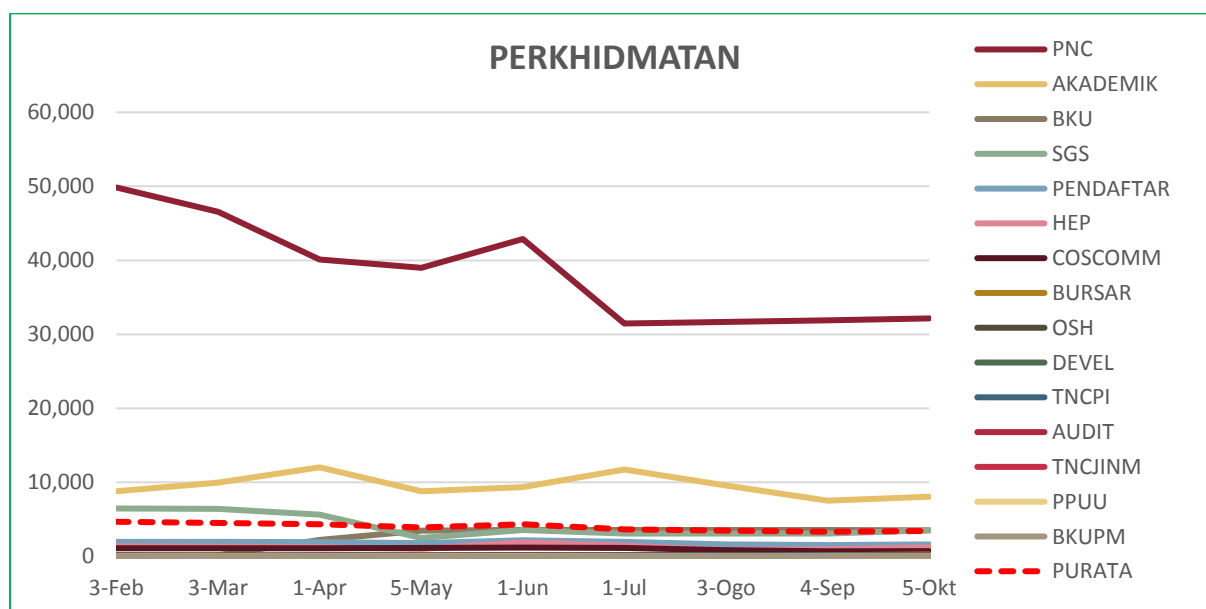

RAJAH 2.4: Data Pautan Masuk Pejabat / Jabatan / Bahagian

UNTUK RUJUKAN

JUMLAH KUMPULAN DOMAIN: PEJABAT / JABATAN / BAHAGIAN

ALAMAT URL	GOV	EDU
PNC	0	1
AKADEMIK	0	1
BKU	0	1
SGS	0	8
PENDAFTAR	1	0
HEP	0	1
COSCOMM	0	0
BURSAR	0	0
OSH	0	0
DEVEL	0	1
TNCPI	0	0
AUDIT	0	1
TNCJINM	0	0
PPUU	0	2
BKUPM	0	0

JADUAL 2.4 (b): Data Kumpulan Domain Pejabat / Jabatan / Bahagian

DATA PAUTAN MASUK: KOLEJ

■ Tertinggi dalam bulan semasa

ALAMAT URL	4-Feb	3-Mar	2-Apr	5-Mei	2-Jun	1-Jul	4-Ogo	4-Sep	6-Okt
KOSASS	896	900	875	494	676	911	700	297	430
KPZ	362	364	359	313	298	324	160	71	379
K17	739	742	609	395	398	434	238	200	243
KTDI	253	253	246	150	153	228	160	135	216
K12	181	183	187	137	141	173	117	157	186
KC	138	140	146	102	121	136	127	115	132
K13	134	137	144	94	125	144	109	109	129
K10	104	105	123	79	97	112	102	84	108
K14	16	18	28	31	35	34	32	34	33
PURATA	314	316	302	199	227	277	194	134	206

JADUAL 2.5 (a): Data Pautan Masuk Kolej

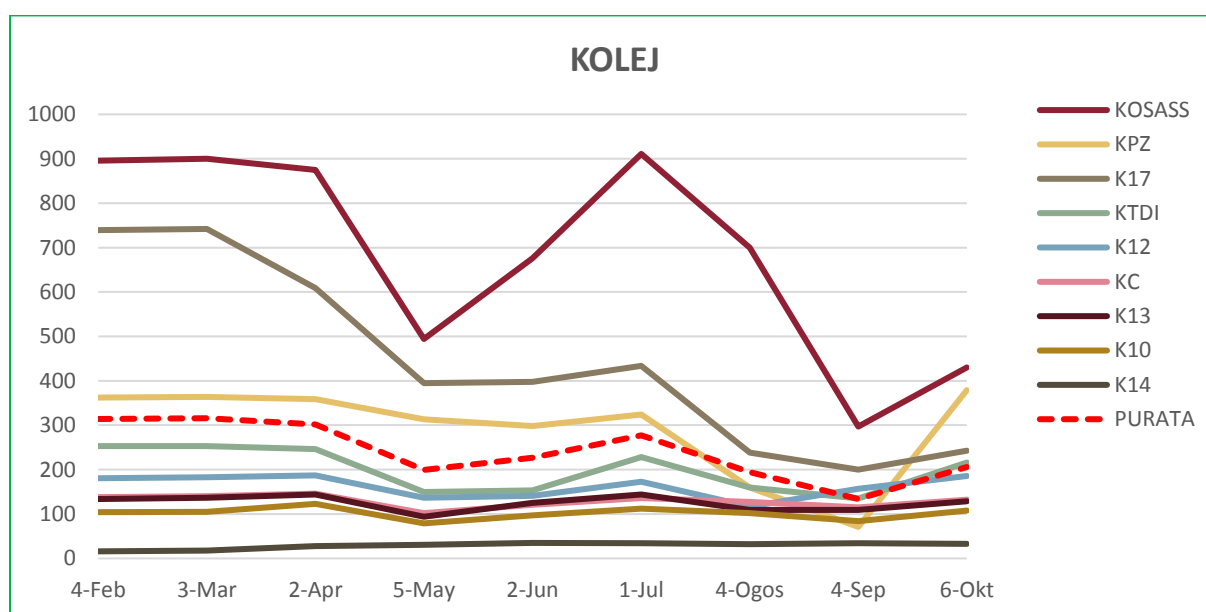

RAJAH 2.5: Data Pautan Masuk Kolej

UNTUK RUJUKAN

JUMLAH KUMPULAN DOMAIN: KOLEJ

ALAMAT URL	GOV	EDU
KOSASS	0	1
KPZ	0	0
K17	0	0
KTDI	0	0
K12	0	0
KC	0	0
K13	0	1
K10	0	0
K14	0	0

JADUAL 2.5 (b): Data Kumpulan Domain Kolej

DATA PAUTAN MASUK: PERKHIDMATAN

■ Tertinggi dalam bulan semasa

ALAMAT URL	4-Feb	4-Mar	2-Apr	5-Mei	2-Jun	1-Jul	4-Ogs	4-Sep	6-Okt
LIB	70,614	79,869	86,179	85,095	83,926	82,770	82,911	81,512	82,770
PENERBIT	19,446	19,660	5,594	13,001	14,503	14,151	14,555	14,874	14,151
SCIENCEPARK	9,202	9,243	9,230	9,211	9,168	9,058	5,987	7,537	9,061
TPU	11,565	11,866	9,807	8,196	12,117	7,155	9,704	5,234	7,155
SUKAN	495	497	510	516	558	268	600	249	268
PALAPES	152	156	172	170	205	157	135	137	157
HPUPM	16	12	37	38	44	146	133	135	146
PURATA	15,927	17,329	15,933	16,604	17,217	16,244	16,289	15,668	16,244

JADUAL 2.6 (a): Data Pautan Masuk Perkhidmatan

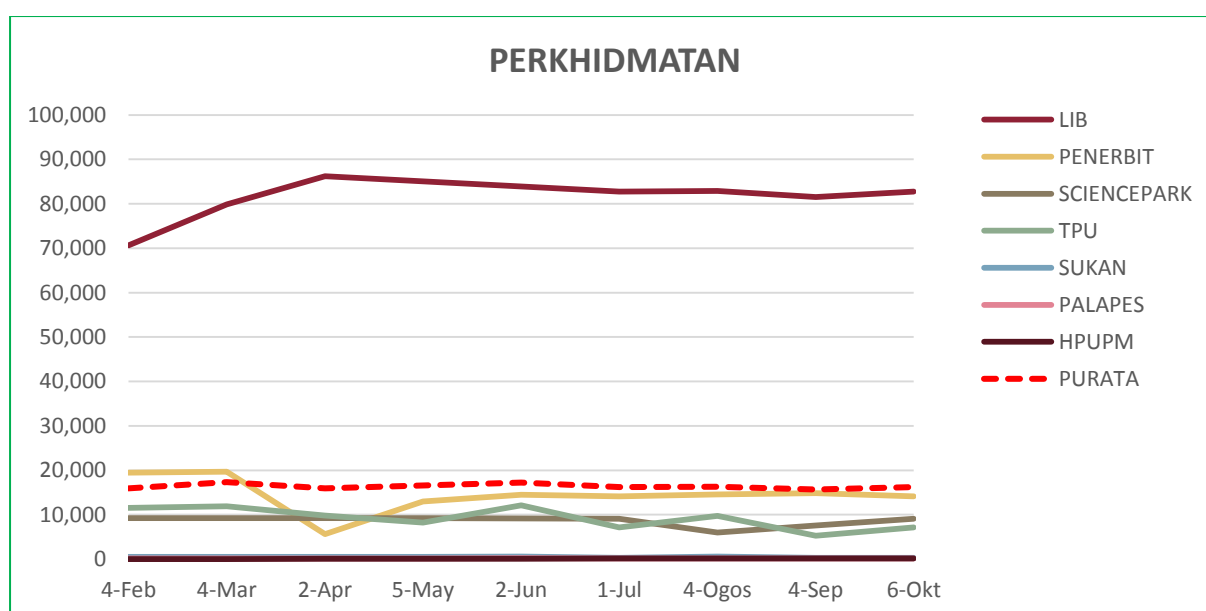

RAJAH 2.6: Data Pautan Masuk Perkhidmatan

UNTUK RUJUKAN

JUMLAH KUMPULAN DOMAIN: PERKHIDMATAN

ALAMAT URL	GOV	EDU
LIB	6	54
PENERBIT	1	5
SCIENCEPARK	0	0
TPU	1	3
SUKAN	0	0
PALAPES	0	0
HPUPM	0	0

JADUAL 2.6 (b): Data Kumpulan Domain Perkhidmatan

3.0

DATA LAMAN WEB PTJ: DOMAIN

DATA LAMAN WEB UPM: DOMAIN

12,991

MUKA SURAT

3.1	Data DOMAIN: FAKULTI	22
3.2	Data DOMAIN: INSTITUT	23
3.3	Data DOMAIN: PUSAT	24
3.4	Data DOMAIN: PEJABAT/ JABATAN/ BAHAGIAN	25
3.5	Data DOMAIN: KOLEJ	26
3.6	Data DOMAIN: PERKHIDMATAN	27

DEFINISI Jumlah domain luar yang membuat pautan masuk ke laman web PTJ.

SUMBER DATA <https://www.ahrefs.com>

DATA DOMAIN: FAKULTI

■ Tertinggi dalam bulan semasa

ALAMAT URL	3-Feb	2-Mar	1-Apr	4-Mei	1-Jun	1-Jul	3-Ogo	3-Sep	5-Okt
ENG	498	506	506	525	536	559	529	516	546
ECON	330	331	320	320	334	360	340	333	354
MEDIC	289	295	272	285	288	304	300	323	325
AGRI	228	228	225	228	241	258	251	269	283
VET	228	227	225	227	234	262	255	266	276
FBMK	215	210	209	211	220	231	229	242	251
BTU	196	197	194	200	208	226	219	229	243
EDUC	155	156	152	156	164	191	177	178	194
FRSB	136	137	144	141	151	167	172	174	176
FSKTM	147	146	142	139	148	162	157	160	166
ECO1	95	98	94	99	104	122	124	134	134
SCIENCE	128	126	118	113	115	121	116	109	115
BIOTECH	101	98	95	98	103	107	107	107	119
FOOD	86	84	84	88	99	96	91	96	107
FORENV	-	-	-	0	3	3	3	6	7
ENV	99	99	-	-	-	-	-	-	-
FORR	86	83	-	-	-	-	-	-	-
PURATA	189	189	199	189	197	211	205	209	220

JADUAL 3.1: Data Domain Fakulti

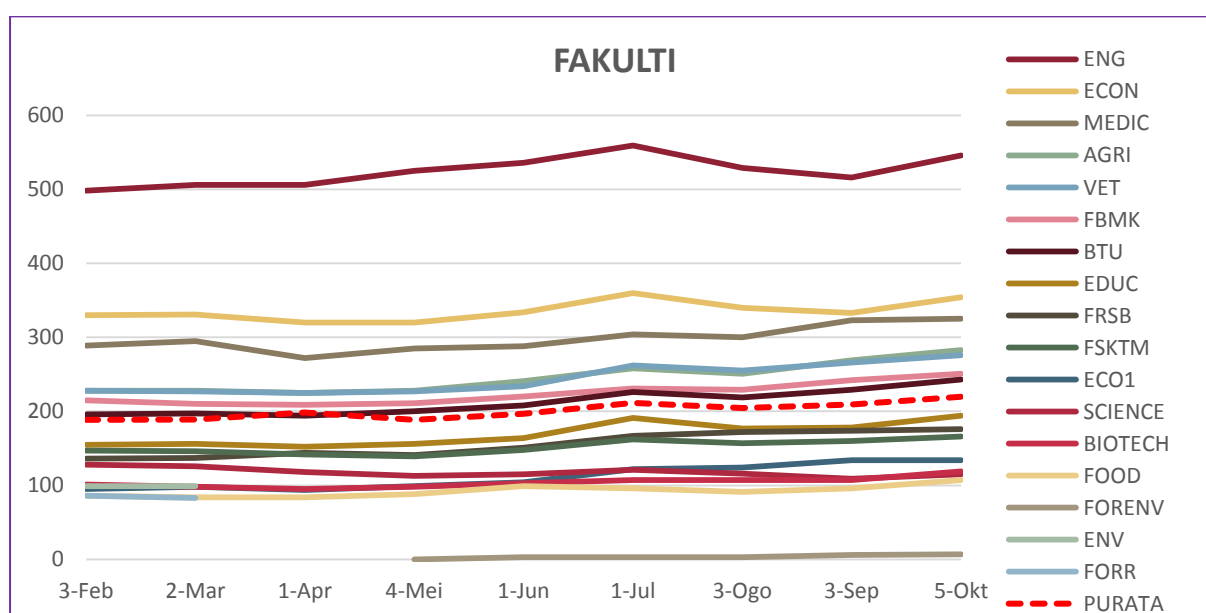

RAJAH 3.1: Data Domain Fakulti

DATA DOMAIN: INSTITUT

■ Tertinggi dalam bulan semasa

ALAMAT URL	3-Feb	2-Mar	1-Apr	4-Mei	1-Jun	1-Jul	3-Ogo	3-Sep	5-Okt
ITMA	117	118	113	119	121	140	145	151	157
INTROP	82	83	90	90	92	103	113	124	122
IBS	96	94	93	94	94	111	112	117	120
HALAL	59	60	59	63	65	76	80	84	89
INSPEM	52	48	49	50	50	53	54	63	65
IPSAS	50	49	48	47	49	51	43	41	46
ITAFOS	28	29	30	36	40	41	42	42	41
MYAGEING	12	12	12	13	13	18	19	16	28
IKP	6	4	5	5	5	6	6	6	8
I-AQUAS	0	1	1	2	2	2	2	3	3
IKDPM	43	42	42	45	46	52	-	-	-
PURATA	50	49	49	51	52	59	62	65	68

JADUAL 3.2: Data Domain Institut

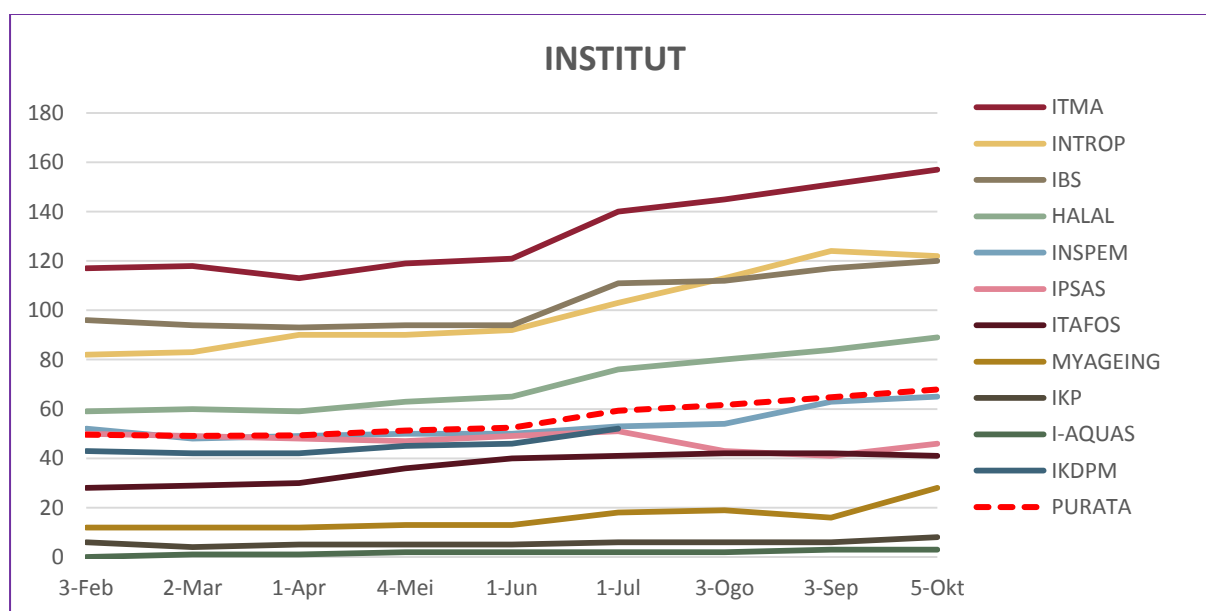

RAJAH 3.2: Data Domain Institut

DATA DOMAIN: PUSAT

■ Tertinggi dalam bulan semasa

ALAMAT URL	3-Feb	3-Mar	1-Apr	5-Mei	1-Jun	1-Jul	3-Ogo	4-Sep	5-Okt
RMC	72	73	73	76	76	86	90	96	97
CARE	60	60	59	58	61	69	71	76	78
ASASI	66	68	65	65	65	67	62	72	75
IDEC	24	24	27	36	37	49	54	62	72
PKU	29	31	37	44	47	54	58	64	67
CADE	22	23	26	29	30	39	40	49	54
INTL	30	30	35	37	40	43	48	49	52
UCTC	31	29	27	27	29	35	33	41	48
PPDN	19	18	18	21	22	27	30	34	45
PIC	30	30	30	31	33	37	37	37	40
PKK	21	21	19	20	20	25	23	31	34
WAZAN	11	12	13	18	19	21	25	30	34
ALUMNI	25	25	25	29	29	32	31	33	33
I-SUKAN	27	27	24	26	28	29	26	28	32
PKKSSAAS	8	7	7	8	9	15	16	24	27
CALC	7	6	7	7	7	21	19	20	22
CEM	10	11	9	12	14	15	16	16	15
CQA	2	1	1	3	3	4	4	6	7
CIRNET	3	3	3	4	4	5	5	6	6
PURATA	26	26	27	29	30	35	36	41	44

JADUAL 3.3: Data Domain Pusat

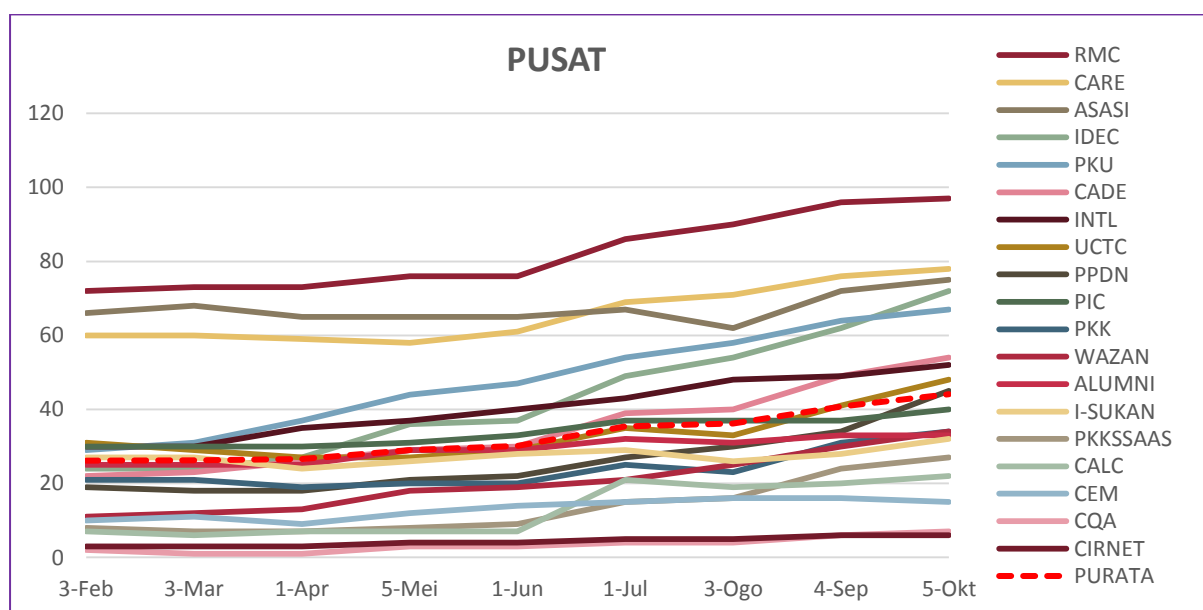

RAJAH 3.3: Data Domain Pusat

DATA DOMAIN: PEJABAT / JABATAN / BAHAGIAN

■ Tertinggi dalam bulan semasa

ALAMAT URL	3-Feb	3-Mar	1-Apr	5-Mei	1-Jun	1-Jul	3-Ogo	4-Sep	5-Okt
SGS	207	201	200	215	226	258	251	256	278
AKADEMIK	150	154	151	155	162	173	160	163	183
PENDAFTAR	110	100	108	113	114	126	117	117	136
HEP	78	75	78	79	82	93	85	91	109
COSCOMM	80	82	81	82	83	83	78	78	81
BURSAR	34	36	40	41	42	52	58	63	76
PNC	28	30	33	31	32	40	40	49	63
DEVEL	16	17	16	15	16	19	22	23	31
TNCPI	25	24	24	25	26	27	21	22	26
AUDIT	10	10	10	8	8	12	15	18	18
OSH	6	6	7	9	9	11	12	16	16
TNCJINM	8	9	9	10	11	9	11	15	15
BKUPM	6	6	7	8	8	12	11	13	13
PPUU	7	5	7	10	10	12	13	12	13
BKU	4	4	4	6	6	8	10	11	14
PURATA	51	51	52	54	56	62	60	63	71

JADUAL 3.4: Data Domain Pejabat / Jabatan / Bahagian

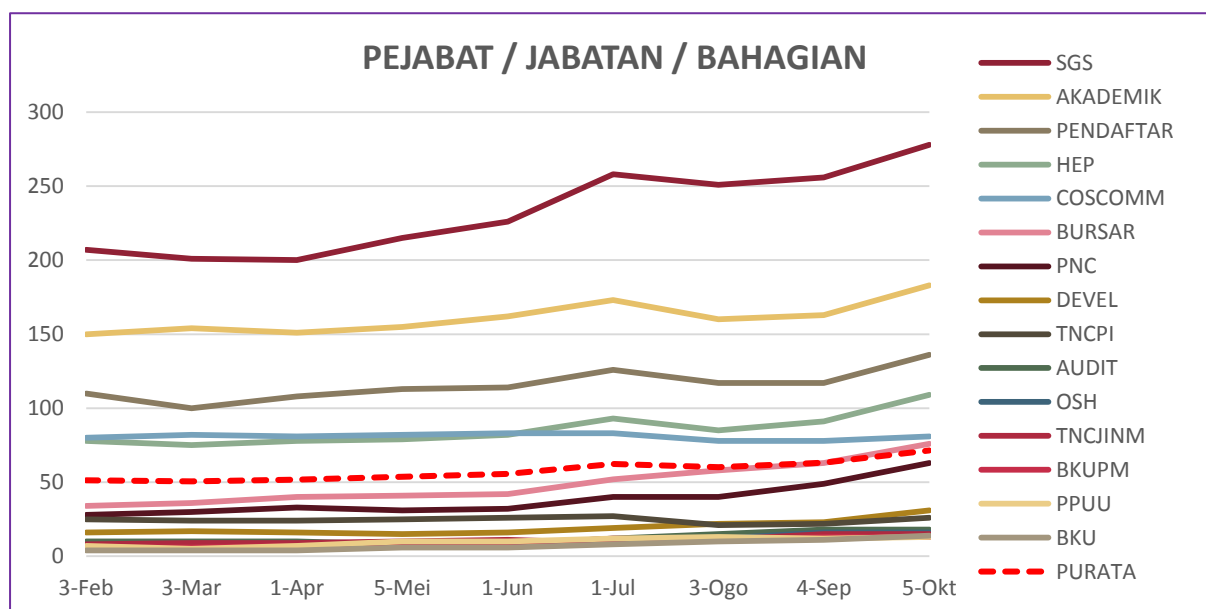

RAJAH 3.4: Data Domain Pejabat / Jabatan / Bahagian

DATA DOMAIN: KOLEJ

■ Tertinggi dalam bulan semasa

ALAMAT URL	4-Feb	3-Mar	2-Apr	5-Mei	2-Jun	1-Jul	4-Ogo	4-Sep	6-Okt
KOSASS	19	20	20	23	25	28	28	28	46
KTDI	20	20	19	18	19	20	19	19	22
KPZ	10	10	10	10	12	13	14	15	18
KC	14	14	13	13	14	14	14	14	14
K13	7	8	9	11	12	13	12	14	14
K17	10	11	10	12	13	14	14	13	14
K10	5	5	5	6	7	9	11	8	11
K12	6	6	7	9	9	10	10	9	10
K14	3	3	3	4	5	5	5	5	5
PURATA	10	11	11	12	13	14	14	14	17

JADUAL 3.5: Data Domain Kolej

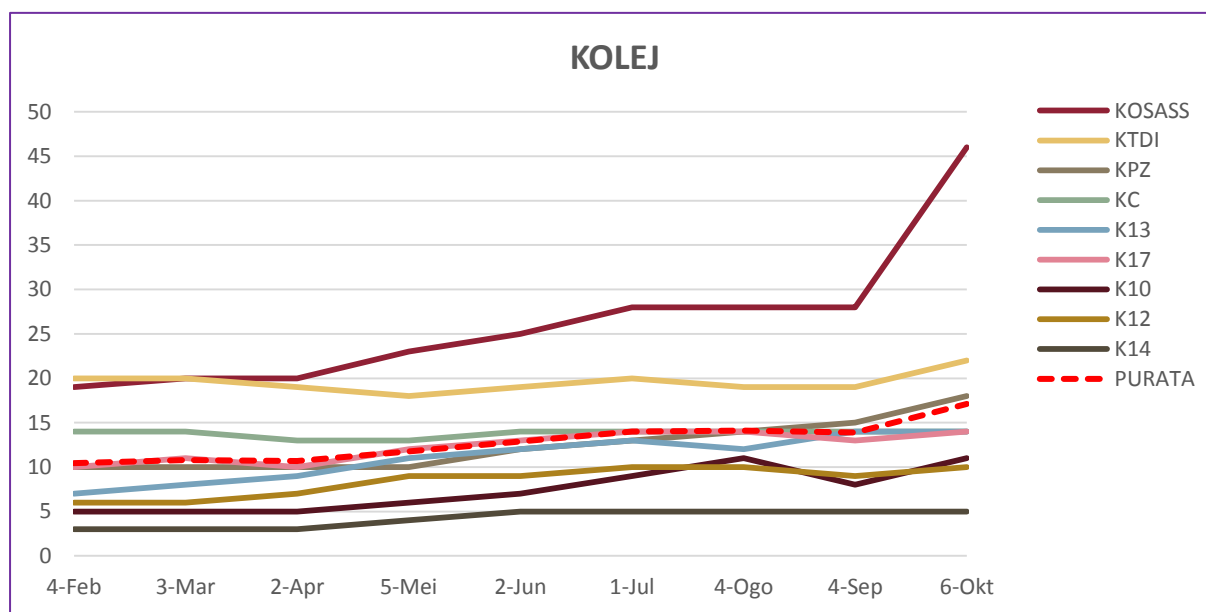

RAJAH 3.5: Data Domain Kolej

DATA DOMAIN: PERKHIDMATAN

■ Tertinggi dalam bulan semasa

ALAMAT URL	4-Feb	4-Mar	2-Apr	5-Mei	2-Jun	1-Jul	4-Ogo	4-Sep	2-Okt
LIB	317	325	324	334	347	375	365	383	398
SCIENCEPARK	83	84	84	80	115	87	88	92	99
TPU	56	55	54	57	54	63	62	72	77
PENERBIT	21	23	25	30	26	28	26	32	37
HPUPM	8	8	10	14	17	21	25	29	34
SUKAN	31	31	31	33	33	36	28	25	31
PALAPES	7	8	8	10	10	11	9	12	13
PURATA	75	76	77	80	86	89	86	92	98

JADUAL 3.6: Data Domain Perkhidmatan

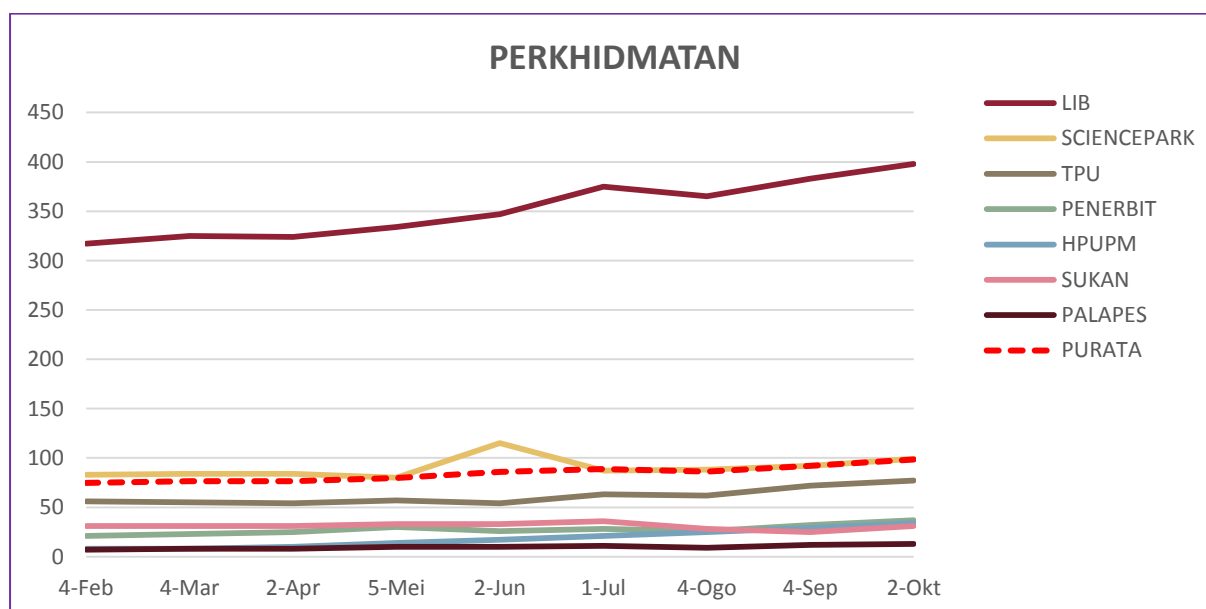

RAJAH 3.6: Data Domain Perkhidmatan

4.0

DATA LAMAN WEB PTJ: ARTIKEL & BERITA

DATA LAMAN WEB UPM: ARTIKEL

90

DATA LAMAN WEB UPM: BERITA

2,708

MUKA SURAT

4.1	Data ARTIKEL & BERITA: FAKULTI	29
4.2	Data ARTIKEL & BERITA: INSTITUT	30
4.3	Data ARTIKEL & BERITA: PUSAT	31
4.4	Data ARTIKEL & BERITA: PEJABAT / JABATAN / BAHAGIAN	32
4.5	Data ARTIKEL & BERITA: KOLEJ	33
4.6	Data ARTIKEL & BERITA: PERKHIDMATAN	34

DEFINISI JUMLAH artikel dan berita yang dihasilkan dan dipaparkan di laman web PTJ.

SUMBER DATA <https://www.upm.edu.my/webinfo>

DATA ARTIKEL & BERITA: FAKULTI

■ Tertinggi dalam bulan semasa

ARTIKEL

ALAMAT URL	3-Feb	2-Mar	1-Apr	4-Mei	3-Jun	2-Jul	4-Ogo	1-Sep	2-Okt
ECO1	150	150	154	154	162	174	180	180	198
BTU	64	72	86	92	96	102	106	106	106
VET	36	38	38	46	52	56	56	54	56
ENG	32	32	32	34	36	36	36	36	36
BIOTECH	24	24	24	24	24	24	24	24	24
MEDIC	18	18	20	20	22	22	24	24	24
FBMK	12	14	14	18	20	20	20	20	24
EDUC	16	16	16	16	16	16	16	18	22
FSKTM	12	12	12	12	12	12	12	12	14
ECON	12	12	12	12	12	12	12	12	12
FOOD	12	12	12	12	12	12	12	12	12
FRSB	8	8	8	8	10	12	12	12	12
AGRI	8	8	8	10	12	10	10	10	10
SCIENCE	4	4	4	4	10	4	6	6	6
FORENV	-	-	-	2	4	2	2	4	4
ENV	10	10	-	-	-	-	-	-	-
FORR	2	2	-	-	-	-	-	-	-
PURATA	26	27	31	31	33	34	35	35	37

JADUAL 4.1 (a): Data Artikel Fakulti

BERITA

ALAMAT URL	3-Feb	2-Mar	1-Apr	4-Mei	1-Jun	1-Jul	3-Ogo	3-Sep	5-Okt
ENG	498	506	506	525	536	559	529	516	546
ECON	330	331	320	320	334	360	340	333	354
MEDIC	289	295	272	285	288	304	300	323	325
AGRI	228	228	225	228	241	258	251	269	283
VET	228	227	225	227	234	262	255	266	276
FBMK	215	210	209	211	220	231	229	242	251
BTU	196	197	194	200	208	226	219	229	243
EDUC	155	156	152	156	164	191	177	178	194
FRSB	136	137	144	141	151	167	172	174	176
FSKTM	147	146	142	139	148	162	157	160	166
ECO1	95	98	94	99	104	122	124	134	134
SCIENCE	128	126	118	113	115	121	116	109	115
BIOTECH	101	98	95	98	103	107	107	107	119
FOOD	86	84	84	88	99	96	91	96	107
FORENV	-	-	-	0	3	3	3	6	7
ENV	99	99	-	-	-	-	-	-	-
FORR	86	83	-	-	-	-	-	-	-
PURATA	189	189	199	189	197	211	205	209	220

JADUAL 4.1 (b): Data Berita Fakulti

DATA ARTIKEL & BERITA: INSTITUT

■ Tertinggi dalam bulan semasa

ARTIKEL

ALAMAT URL	3-Feb	2-Mar	1-Apr	4-Mei	3-Jun	2-Jul	4-Ogo	1-Sep	2-Okt
IPSAS	42	48	48	52	58	64	64	66	72
ITMA	30	34	36	38	40	44	44	46	46
HALAL	26	26	26	26	26	26	26	26	26
INSPEM	8	14	16	18	18	22	22	22	22
INTROP	14	14	16	16	16	18	20	22	22
IBS	16	16	16	16	18	16	16	16	16
MYAGEING	8	8	8	10	12	16	16	16	16
ITAFOS	8	8	8	8	8	8	12	12	14
I-AQUAS	2	2	8	8	8	12	12	12	12
IKP	4	4	4	4	4	4	4	4	6
IKDPM	26	26	26	26	26	28	-	-	-
PURATA	17	18	19	20	21	23	24	24	25

JADUAL 4.2 (a): Data Artikel Institut

BERITA

ALAMAT URL	3-Feb	2-Mar	2-Apr	4-Mei	3-Jun	2-Jul	4-Ogo	1-Sep	1-Okt
INSPEM	150	156	156	160	162	158	160	162	164
ITMA	142	142	144	144	144	146	148	148	148
IBS	32	116	122	122	122	122	124	126	136
ITAFOS	100	100	100	100	100	100	102	102	102
IPSAS	82	90	90	90	90	90	90	94	98
INTROP	78	78	78	78	78	78	78	82	82
IKP	58	58	60	60	60	60	62	62	64
HALAL	52	52	52	52	52	52	52	52	52
MYAGEING	40	40	40	40	40	38	38	38	42
I-AQUAS	2	2	8	8	8	8	8	8	8
IKDPM	72	72	72	72	74	80	-	-	-
PURATA	73	82	84	84	85	85	86	87	90

JADUAL 4.2 (b): Data Berita Institut

DATA ARTIKEL & BERITA: PUSAT

■ Tertinggi dalam bulan semasa

ARTIKEL

ALAMAT URL	3-Feb	2-Mar	2-Apr	4-Mei	3-Jun	2-Jul	4-Ogo	1-Sep	2-Okt
PKK	94	94	96	96	96	96	96	96	96
PKU	72	72	72	72	72	72	74	76	78
INTL	58	62	62	66	68	62	62	56	60
IDEC	34	36	36	40	40	44	46	46	46
RMC	22	24	26	28	30	32	36	34	38
CIRNET	34	34	34	34	34	34	34	34	34
CEM	34	34	34	34	34	34	34	34	34
PIC	22	28	28	28	30	30	34	34	34
ALUMNI	20	22	22	22	22	22	22	22	22
ASASI	20	20	22	22	22	22	22	22	22
WAZAN	18	18	18	18	18	18	18	18	18
I-SUKAN	12	12	12	14	14	16	18	18	18
CARE	2	2	2	2	6	12	14	14	18
CQA	16	16	16	16	16	16	16	16	16
PKKSSAAS	14	14	14	14	14	16	16	16	16
PPDN	14	14	14	14	14	14	16	16	16
CALC	12	12	12	12	12	12	12	12	12
UCTC	2	2	6	6	10	6	6	6	6
CADE	2	2	2	2	2	2	2	2	2
PURATA	26	27	28	28	29	29	30	30	31

JADUAL 4.3 (a): Data Artikel Pusat

BERITA

ALAMAT URL	3-Feb	2-Mar	2-Apr	4-Mei	3-Jun	2-Jul	4-Ogo	1-Sep	1-Okt
WAZAN	1,688	296	300	312	320	326	330	348	350
IDEC	286	288	288	288	292	300	302	304	306
PKKSSAAS	210	210	214	214	214	222	222	224	224
ASASI	176	176	180	180	182	188	188	190	192
INTL	142	142	150	152	152	152	152	158	160
PKU	154	152	154	154	154	156	156	156	160
RMC	130	130	142	146	146	146	146	146	146
I-SUKAN	128	130	130	130	130	136	140	144	146
UCTC	142	142	130	142	142	144	142	144	144
PIC	114	118	120	120	126	130	132	132	132
PKK	106	106	106	118	124	128	128	128	128
ALUMNI	118	124	124	124	128	124	124	124	124
CIRNET	108	108	108	108	108	108	108	108	108
CARE	96	96	96	96	96	102	102	102	102
CALC	76	80	80	82	84	84	88	94	102
CQA	90	90	90	90	90	90	90	90	90
CEM	64	64	64	64	64	64	64	64	64
CADE	42	44	44	44	44	44	44	44	46
PPDN	14	14	14	14	14	14	14	14	14
PURATA	204	132	133	136	137	140	141	143	144

JADUAL 4.3 (B): Data Berita Pusat

DATA ARTIKEL & BERITA: PEJABAT / JABATAN / BAHAGIAN

■ Tertinggi dalam bulan semasa

ARTIKEL

ALAMAT URL	3-Feb	2-Mar	2-Apr	4-Mei	3-Jun	2-Jul	4-Ogo	1-Sep	2-Okt
HEP	84	84	84	96	96	104	116	120	122
AUDIT	36	42	46	52	56	60	62	64	64
PNC	34	34	40	46	52	54	54	54	54
TNCJINM	34	36	36	36	36	36	36	36	36
PENDAFTAR	16	18	22	24	26	26	26	32	32
BKU	28	28	28	28	28	28	30	30	30
BURSAR	22	22	22	22	22	24	24	24	24
SGS	20	20	20	20	20	22	22	24	24
OSH	22	22	22	22	22	22	22	22	22
COSCOMM	22	22	22	22	22	22	22	22	22
BKUPM	12	12	12	12	16	18	18	18	18
DEVEL	8	8	8	12	12	12	12	12	12
AKADEMIK	8	8	8	8	8	8	12	12	12
PPUU	10	10	10	10	10	10	10	10	10
TNCPI	8	8	8	8	8	8	8	8	8
PURATA	24	25	26	28	29	30	32	33	33

JADUAL 4.4 (a): Data Artikel Pejabat / Jabatan / Bahagian

BERITA

ALAMAT URL	3-Feb	2-Mar	2-Apr	4-Mei	3-Jun	2-Jul	4-Ogo	1-Sep	2-Okt
SGS	274	274	274	274	274	288	286	294	300
HEP	186	188	188	204	206	220	232	236	248
PNC	216	216	218	224	230	232	232	234	234
PENDAFTAR	158	158	162	162	162	162	168	168	172
COSCOMM	94	94	106	136	136	136	136	136	136
AUDIT	98	102	102	114	116	120	124	126	126
TNCJINM	88	94	94	108	114	116	118	120	122
BURSAR	66	74	74	78	78	78	88	88	96
DEVEL	92	92	92	92	92	92	92	94	94
AKADEMIK	74	74	76	80	80	80	82	82	84
TNCPI	64	64	64	64	64	64	66	72	74
BKU	68	72	72	72	72	72	72	72	72
BKUPM	30	30	30	30	38	42	42	46	46
OSH	38	38	38	38	38	38	38	38	38
PPUU	12	12	12	12	12	12	12	12	12
PURATA	104	105	107	113	114	117	119	121	124

JADUAL 4.4 (b): Data Berita Pejabat / Jabatan / Bahagian

DATA ARTIKEL & BERITA: KOLEJ

■ Tertinggi dalam bulan semasa

ARTIKEL

ALAMAT URL	3-Feb	2-Mar	2-Apr	4-Mei	3-Jun	2-Jul	4-Ogo	1-Sep	2-Okt
K17	22	22	22	22	22	24	24	24	24
KC	18	18	20	20	20	20	20	22	22
KOSASS	20	20	20	20	20	20	20	20	20
KTDI	10	10	10	10	14	20	20	20	20
KPZ	18	18	18	18	20	18	18	18	18
K13	12	12	14	14	14	14	13	16	16
K10	14	14	14	14	18	14	14	14	14
K12	6	10	10	10	10	10	10	10	10
K14	6	8	8	8	8	8	8	8	8
PURATA	14	15	15	15	16	16	16	17	17

JADUAL 4.5 (a): Data Artikel Kolej

BERITA

ALAMAT URL	3-Feb	2-Mar	2-Apr	4-Mei	3-Jun	2-Jul	4-Ogo	1-Sep	2-Okt
K10	196	224	228	228	228	234	234	234	234
K12	158	166	172	178	178	182	182	192	200
K14	140	146	148	148	148	148	148	150	150
KTDI	90	90	90	90	94	94	98	98	98
KOSASS	82	82	82	84	84	84	84	84	86
K17	62	62	62	62	62	62	64	64	66
K13	38	50	54	54	54	54	54	54	54
KPZ	42	42	42	42	42	42	42	42	42
KC	28	48	30	30	30	30	30	30	30
PURATA	93	101	101	102	102	103	104	105	107

JADUAL 4.5 (b): Data Berita Kolej

DATA ARTIKEL & BERITA: PERKHIDMATAN

■ Tertinggi dalam bulan semasa

ARTIKEL

ALAMAT URL	3-Feb	2-Mar	2-Apr	4-Mei	3-Jun	2-Jul	4-Ogo	1-Sep	2-Okt
HPUPM	16	16	12	38	62	88	100	100	104
SCIENCEPARK	80	86	86	86	92	96	96	96	96
LIB	18	30	44	50	78	62	62	62	62
PENERBIT	12	12	20	22	22	22	22	24	24
TPU	18	18	18	18	18	18	18	18	18
SUKAN	6	6	6	6	6	6	6	6	6
PALAPES	2	2	2	2	2	2	2	2	2
PURATA	22	24	27	32	40	42	44	44	45

JADUAL 4.6 (a): Data Artikel Perkhidmatan

BERITA

ALAMAT URL	3-Feb	2-Mar	2-Apr	4-Mei	3-Jun	2-Jul	4-Ogo	1-Sep	2-Okt
SCIENCEPARK	206	212	218	218	224	228	228	236	236
LIB	92	118	122	132	142	152	158	160	174
TPU	120	120	120	120	120	120	120	122	122
PENERBIT	108	108	110	114	114	114	116	116	116
HPUPM	20	30	42	48	50	54	56	58	80
SUKAN	44	44	44	44	44	44	44	44	44
PALAPES	6	6	6	6	6	6	6	6	6
PURATA	85	91	95	97	100	103	104	106	111

JADUAL 4.6 (b): Data Berita Perkhidmatan

5.0

DATA LAMAN WEB PTJ: MEDIA SOSIAL (*FOLLOWER*)

DATA LAMAN WEB UPM: MEDIA SOSIAL		218,816
FACEBOOK (FAN PAGE)	INSTAGRAM	TWITTER
184,516	19,700	14,600

MUKA SURAT

5.1	Data MEDIA SOSIAL: FAKULTI	36
5.2	Data MEDIA SOSIAL: INSTITUT	37
5.3	Data MEDIA SOSIAL: PUSAT	38
5.4	Data MEDIA SOSIAL: PEJABAT / JABATAN / BAHAGIAN	39
5.5	Data MEDIA SOSIAL: KOLEJ	40
5.6	Data MEDIA SOSIAL: PERKHIDMATAN	40

DEFINISI Jumlah bilangan pengikut (follower) bagi media sosial rasmi PTJ.

SUMBER DATA **Facebook, Instagram, Twitter**

NOTA

1. Statistik hanya melibatkan bilangan *FOLLOWER* sahaja.
2. Bagi FACEBOOK, perlu diwujudkan menggunakan kategori FAN PAGE untuk dapatkan FOLLOWER.

DATA MEDIA SOSIAL (*FOLLOWER*): FAKULTI

■ Tertinggi dalam bulan semasa

■ Tertinggi dalam media sosial

(T) – Tiada

	FACEBOOK (FAN PAGE)	INSTAGRAM	TWITTER	
ALAMAT URL	6-Okt	6-Okt	6-Okt	JUMLAH
BTU	11,471	2,469	T	13,940
AGRI	3,381	794	162	4,337
ECON	3,546	314	T	3,860
ENG	3,387	307	T	3,694
MEDIC	2,612	T	T	2,612
FOOD	2,351	8	T	2,359
ECO1	1,886	146	14	2,046
BIOTECH	1,527	T	T	1,527
FSKTM	1,336	T	T	1,336
FBMK	1,236	T	T	1,236
FRSB	826	T	T	826
SCIENCE	721	T	T	721
FORENV	T	225	190	415
EDUC	166	T	T	166
VET	T	T	T	0

JADUAL 5.1: Data Media Sosial (*Follower*) Fakulti

DATA MEDIA SOSIAL (*FOLLOWER*): INSTITUT

■ Tertinggi dalam bulan semasa

■ Tertinggi dalam media sosial

(T) – Tiada

	FACEBOOK (FAN PAGE)	INSTAGRAM	TWITTER	
ALAMAT URL	6-Okt	6-Okt	6-Okt	JUMLAH
INSPEM	3,381	629	119	4,129
HALAL	2,913	184	T	3,097
MYAGEING	759	1,735	T	2,494
IPSAS	861	82	T	943
INTROP	708	193	T	901
I-AQUAS	819	T	T	819
IBS	626	106	T	732
ITMA	523	197	T	720
ITAFOS	505	37	T	542
IKP	39	T	7	46

JADUAL 5.2: Data Media Sosial (*Follower*) Institut

DATA MEDIA SOSIAL (*FOLLOWER*): PUSAT

■ Tertinggi dalam bulan semasa

■ Tertinggi dalam media sosial

(T) – Tiada

	FACEBOOK (FAN PAGE)	INSTAGRAM	TWITTER	
ALAMAT URL	6-Okt	6-Okt	6-Okt	JUMLAH
ALUMNI	16,422	3,903	513	20,838
I-SUKAN	9,729	883	T	10,612
ASASI	3,798	2,279	222	6,299
INTL	2,092	2,474	T	4,566
PIC	4,128	343	T	4,471
CEM	3,771	T	T	3,771
UCTC	3,211	393	T	3,604
PKU	1,993	210	1,064	3,267
WAZAN	2,692	151	T	2,843
CARE	2,535	T	T	2,535
CADE	1,201	436	T	1,637
RMC	1,392	83	T	1,475
PKK	4,863	680	172	5,715
PKKSSAA	1,216	281	T	1,497
IDEC	1,019	118	3	1,140
CALC	1,043	T	T	1,043
CQA	321	102	T	423
PPDN	177	T	24	201
CIRNET	105	T	T	105

JADUAL 5.3: Data Media Sosial (*Follower*) Pusat

DATA MEDIA SOSIAL (*FOLLOWER*): PEJABAT / JABATAN / BAHAGIAN

■ Tertinggi dalam bulan semasa

■ Tertinggi dalam media social

(T) – Tiada

	FACEBOOK (FAN PAGE)	INSTAGRAM	TWITTER	
ALAMAT URL	7-Okt	7-Okt	7-Okt	JUMLAH
HEP	22,537	3,246	122	25,905
SGS	6,501	316	T	6,817
BKU	4,837	477	T	5,314
BKUPM	3,007	T	T	3,007
COSCOMM	1,130	62	5	1,197
PNC	940	T	8	948
PENDAFTAR	726	96	T	822
OSH	476	T	T	476
DEVEL	312	49	T	361
AUDIT	193	119	T	312
BURSAR	282	T	T	282
TNCJINM	114	T	T	114
TNCPI	90	T	T	90
AKADEMIK	2	T	T	2
PPUU	T	T	T	T

JADUAL 5.4: Data Media Sosial (*Follower*) Pejabat / Jabatan / Bahagian

DATA MEDIA SOSIAL (*FOLLOWER*): KOLEJ

■ Tertinggi dalam bulan semasa

■ Tertinggi dalam media sosial

(T) – Tiada

	FACEBOOK (FAN PAGE)	INSTAGRAM	TWITTER	
ALAMAT URL	7-Okt	7-Okt	7-Okt	JUMLAH
K10	3,757	1,757	1,049	6,563
KPZ	1,754	1,570	1,210	4,534
KTDI	1,706	1,771	445	3,922
K12	1,731	1,448	735	3,914
K13	1,842	1,505	293	3,640
KOSASS	1,230	1,636	544	3,410
KC	568	1,124	1,023	2,715
K14	585	732	575	1,892
K17	751	T	356	1,107

JADUAL 5.5: Data Media Sosial (*Follower*) Kolej

DATA MEDIA SOSIAL (*FOLLOWER*): PERKHIDMATAN

■ Tertinggi dalam bulan semasa

■ Tertinggi dalam media sosial

(T) – Tiada

	FACEBOOK (FAN PAGE)	INSTAGRAM	TWITTER	
ALAMAT URL	7-Okt	7-Okt	7-Okt	JUMLAH
LIB	5,927	1,090	660	7,677
HPUPM	4,290	876	220	5,386
SCIENCEPARK	3,622	907	T	4,529
TPU	4,112	413	T	4,525
SUKAN	2,725	T	153	2,878
PALAPES	2,535	T	T	2,535
PENERBIT	161	T	112	273

JADUAL 6.6: Data Media Sosial (*Follower*) Perkhidmatan

6.0

DATA LAMAN WEB PTJ: BROKENLINK

DATA LAMAN WEB UPM: BROKENLINK

24,466

MUKA SURAT

6.1	Data BROKENLINK: FAKULTI	42
6.2	Data BROKENLINK: INSTITUT	43
6.3	Data BROKENLINK: PUSAT	44
6.4	Data BROKENLINK: PEJABAT / JABATAN / BAHAGIAN	45
6.5	Data BROKENLINK: KOLEJ	46
6.6	Data BROKENLINK: PERKHIDMATAN	47

DEFINISI Jumlah pautan ke laman web luar UPM yang tidak berfungsi (laman web tidak dapat dipaparkan atau menerima kod ralat).

SUMBER DATA <https://www.upm.edu.my/webinfo>

DATA BROKENLINK: FAKULTI

■ Tertinggi dalam bulan semasa

ALAMAT URL	17-Feb	2-Mar	2-Apr	5-Mei	1-Jun	1-Jul	3-Ogo	1-Sep	1-Okt
BIOTECH	1,064	1,050	555	566	554	563	588	563	572
ECON	658	6	4	963	126	128	128	128	128
FOOD	401	405	435	430	434	448	402	410	58
EDUC	596	610	645	971	2	0	0	0	6
FBMK	6	8	6	8	6	6	4	2	4
MEDIC	8	8	8	2	6	4	4	2	4
FORENV	-	-	-	344	6	2	0	0	2
AGRI	0	0	0	0	2	0	0	0	2
VET	4	2	2	97	0	2,038	0	0	0
ENG	0	0	0	6	1	0	0	4	0
BTU	0	0	0	0	0	0	0	0	0
FRSB	1,012	928	525	722	627	2	0	0	0
SCIENCE	918	950	2	10	8	2	0	0	0
FSKTM	2	4	2	4	2	0	0	0	0
ECO1	7	0	4	2	0	0	0	0	0
FORR	223	221	-	-	-	-	-	-	-
ENV	2	4	-	-	-	-	-	-	-
PURATA	334	284	156	275	118	213	75	74	52

JADUAL 6.1: Data Brokenlink Fakulti

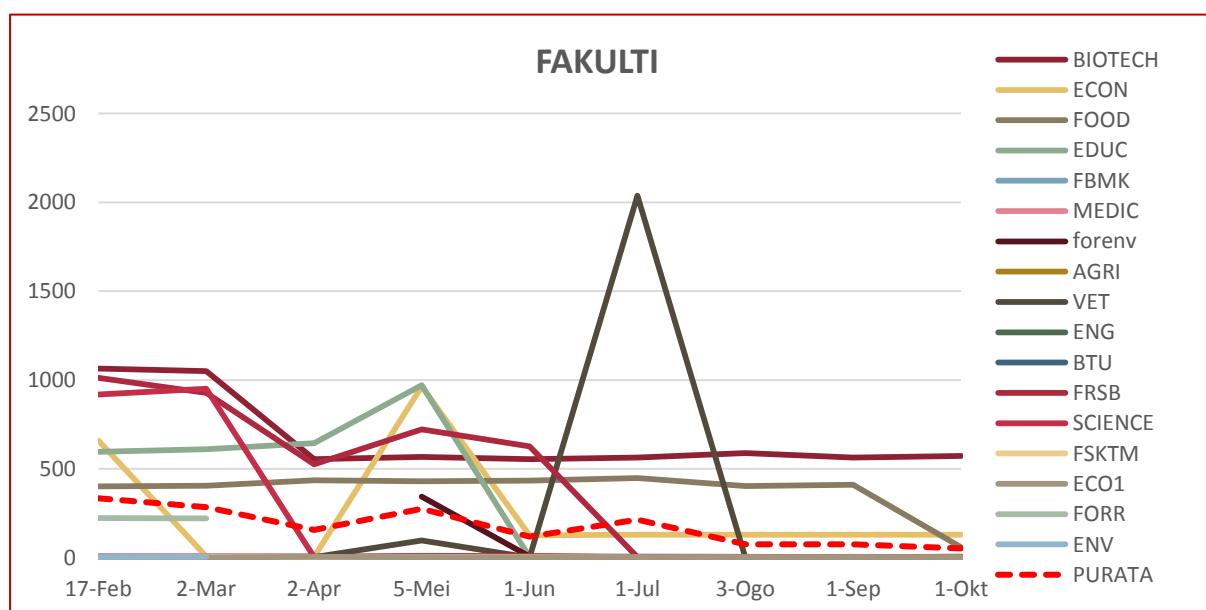

RAJAH 6.1: Data Brokenlink Fakulti

DATA BROKENLINK: INSTITUT

■ Tertinggi dalam bulan semasa

ALAMAT URL	17-Feb	2-Mar	2-Apr	5-Mei	2-Jun	1-Jul	3-Ogo	1-Sep	1-Okt
IBS	373	2	4	819	0	0	0	4	2
I-AQUAS	0	0	0	0	0	2	2	2	2
HALAL	910	435	452	639	0	0	0	0	0
INSPEM	0	0	560	549	0	0	0	2	0
INTROP	1,786	1,750	946	6	0	0	2	0	0
ITAFOS	461	445	462	1,086	860	1	0	0	0
IKP	478	474	548	628	684	508	0	0	0
ITMA	0	0	0	2	2	2	0	0	0
IPSAS	547	548	573	582	0	0	0	0	0
MYAGEING	278	305	0	4	0	0	0	0	0
IKDPM	629	955	621	303	295	314	-	-	-
PURATA	497	447	379	420	167	75	0	1	0

JADUAL 6.2: Data Brokenlink Institut

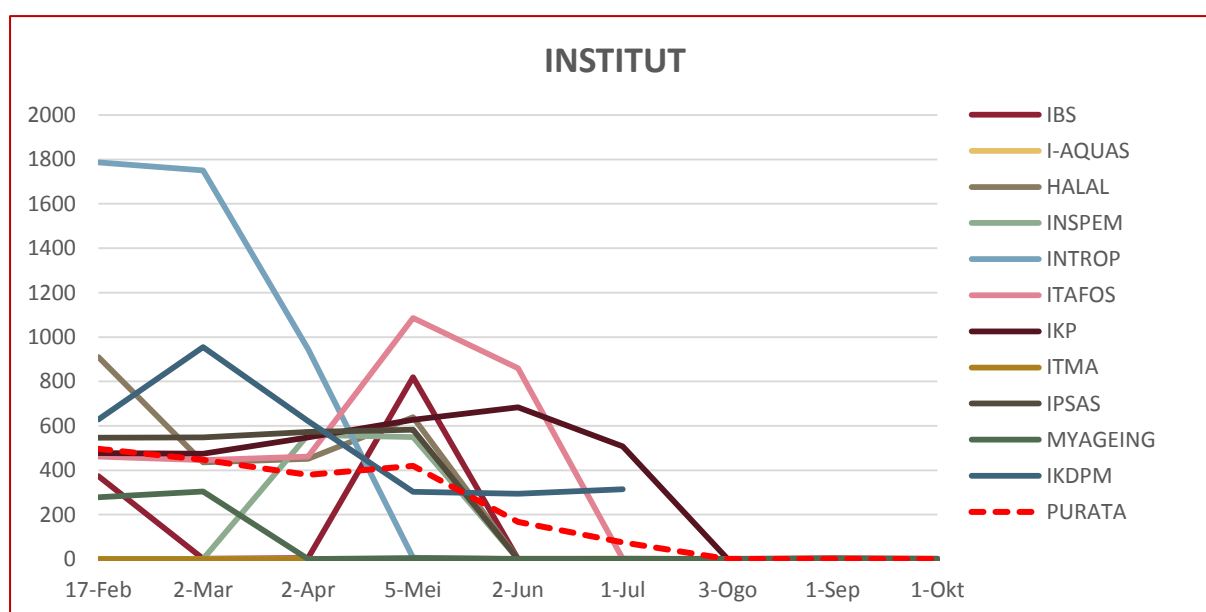

RAJAH 6.2: Data Brokenlink Institut

DATA BROKENLINK: PUSAT

■ Tertinggi dalam bulan semasa

ALAMAT URL	17-Feb	2-Mar	2-Apr	5-Mei	2-Jun	1-Jul	3-Ogo	1-Sep	1-Okt
WAZAN	1,010	2,049	1,037	1,092	1,151	1,140	1,094	1,148	1,106
PKK	925	959	502	499	553	527	1,091	1,051	1,089
CADE	596	640	309	756	425	454	1,016	996	1,027
PIC	414	4	0	588	0	2	2	564	528
PPDN	324	326	624	403	16	18	362	464	356
CIRNET	325	324	350	345	347	338	360	377	350
CEM	226	230	252	322	259	279	258	263	263
RMC	1,086	56	12	16	2	16	14	16	12
CQA	1,758	1,745	1,820	1,904	2,021	2,024	1,302	10	8
UCTC	360	361	399	391	401	420	6	6	6
CARE	381	381	386	938	691	12	0	4	4
ASASI	545	542	580	636	668	658	2	3	4
INTL	684	718	741	762	0	2	0	0	0
I-SUKAN	115	491	137	552	0	0	0	0	0
IDEC	0	0	0	0	0	0	2	0	0
PKU	920	481	492	661	637	2	2	7	0
CALC	346	324	350	375	6	0	0	0	0
PKKSSAAS	1,065	0	0	0	0	0	0	0	0
ALUMNI	0	0	0	0	0	0	0	0	0
PURATA	583	507	421	554	378	310	290	258	250

JADUAL 6.3: Data Brokenlink Pusat

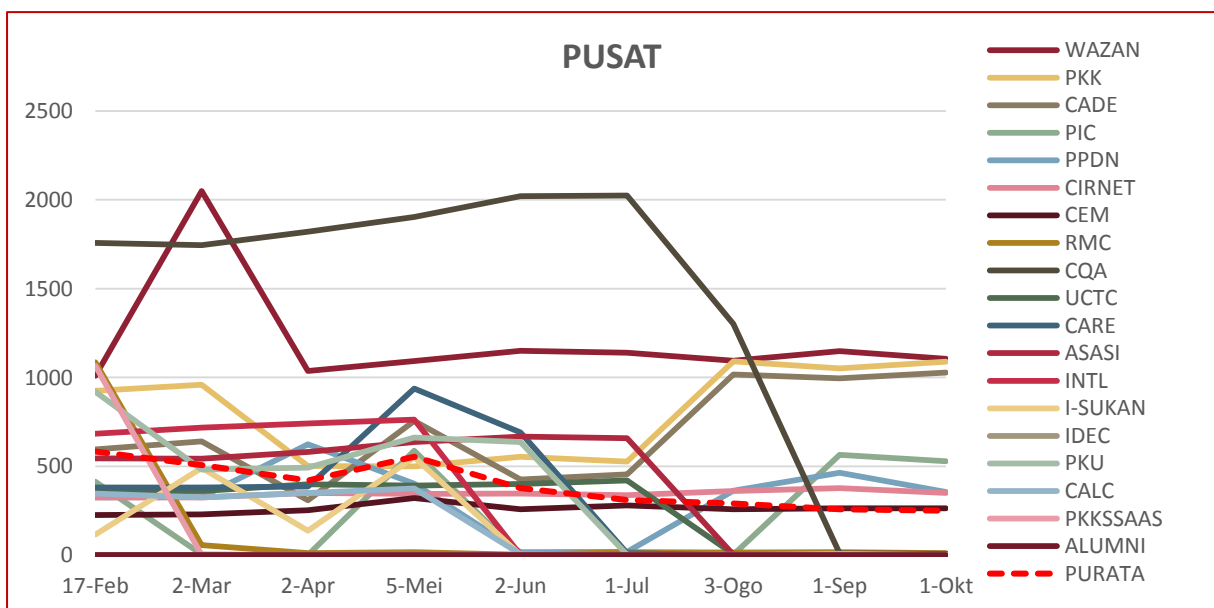

JADUAL 6.3: Data Brokenlink Pusat

DATA BROKENLINK: PEJABAT / JABATAN / BAHAGIAN

■ Tertinggi dalam bulan semasa

ALAMAT URL	17-Feb	3-Mar	2-Apr	5-Mei	3-Jun	1-Jul	3-Ogo	3-Sep	1-Okt
DEVEL	772	921	993	1,430	882	884	1,586	1,666	2,117
COSCOMM	526	491	520	692	619	645	640	647	643
HEP	257	237	254	1,191	263	285	308	298	329
TNCJINM	237	243	282	230	268	270	288	283	281
AUDIT	0	0	2	703	0	0	0	0	26
SGS	8	10	2	92	50	44	16	2	8
PENDAFTAR	611	629	680	784	600	755	789	818	0
OSH	966	626	126	109	0	0	227	226	0
BKUPM	2	0	2	4	4	4	4	0	0
TNCPI	539	560	6	6	6	0	0	0	0
BURSAR	738	744	795	823	0	0	0	0	0
PPUU	0	0	0	0	0	0	0	0	0
PNC	2,070	2,067	0	0	0	0	0	0	0
AKADEMIK	2	0	0	0	0	0	0	0	0
BKU	0	0	0	0	0	0	0	0	0
PURATA	449	435	244	404	179	192	257	263	227

JADUAL 6.4: Data Brokenlink Pejabat / Jabatan / Bahagian

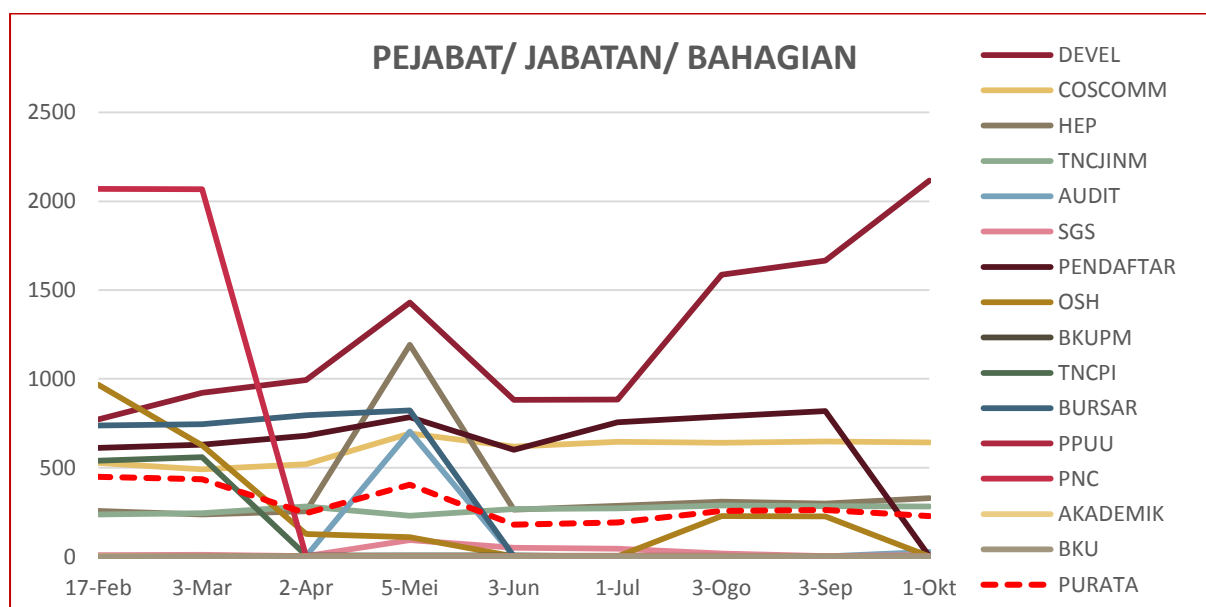

RAJAH 6.4: Data Brokenlink Pejabat / Jabatan / Bahagian

DATA BROKENLINK: KOLEJ

■ Tertinggi dalam bulan semasa

ALAMAT URL	17-Feb	3-Mar	2-Apr	5-Mei	3-Jun	1-Jul	4-Ogo	3-Sep	2-Okt
KTDI	540	560	288	269	314	330	719	663	676
KPZ	263	261	289	297	283	316	342	303	316
K10	317	348	375	318	349	367	2	2	2
KOSASS	0	0	0	0	434	0	0	0	0
K14	686	622	344	405	395	0	0	0	0
K13	265	280	540	269	268	0	0	0	0
KC	239	229	0	390	0	0	0	0	0
K17	0	0	0	0	0	0	0	0	0
K12	0	0	2	0	0	0	0	0	0
PURATA	257	256	204	216	227	113	118	108	110

JADUAL 6.5: Data Brokenlink Kolej

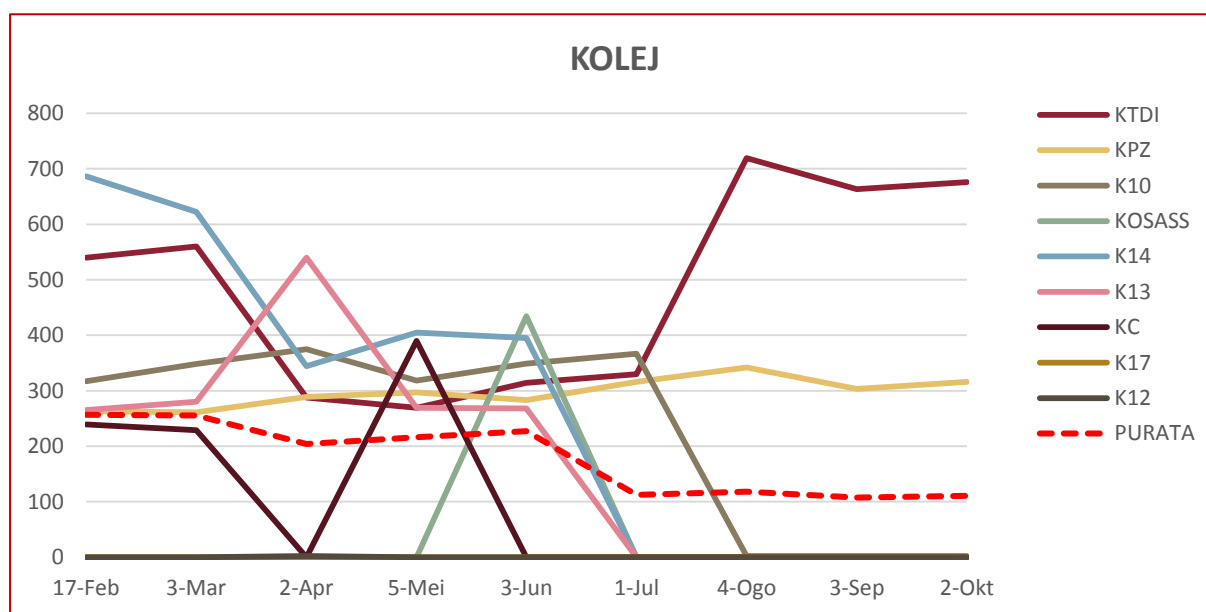

RAJAH 6.5: Data Brokenlink Kolej

DATA BROKENLINK: PERKHIDMATAN

■ Tertinggi dalam bulan semasa

ALAMAT URL	17-Feb	3-Mar	2-Apr	5-Mei	3-Jun	1-Jul	4-Ogo	3-Sep	2-Okt
SUKAN	361	381	754	774	746	776	770	1149	818
PENERBIT	504	514	562	786	975	319	356	653	346
LIB	0	4	6	156	84	12	4	1004	8
SCIENCEPARK	5	5	3	21	0	0	0	0	2
TPU	0	0	0	549	556	569	0	2	0
HPUPM	4	4	2	0	0	0	0	2	0
PALAPES	0	0	0	0	0	0	0	0	0
PURATA	125	130	190	327	337	239	161	401	168

JADUAL 6.6: Data Brokenlink Perkhidmatan

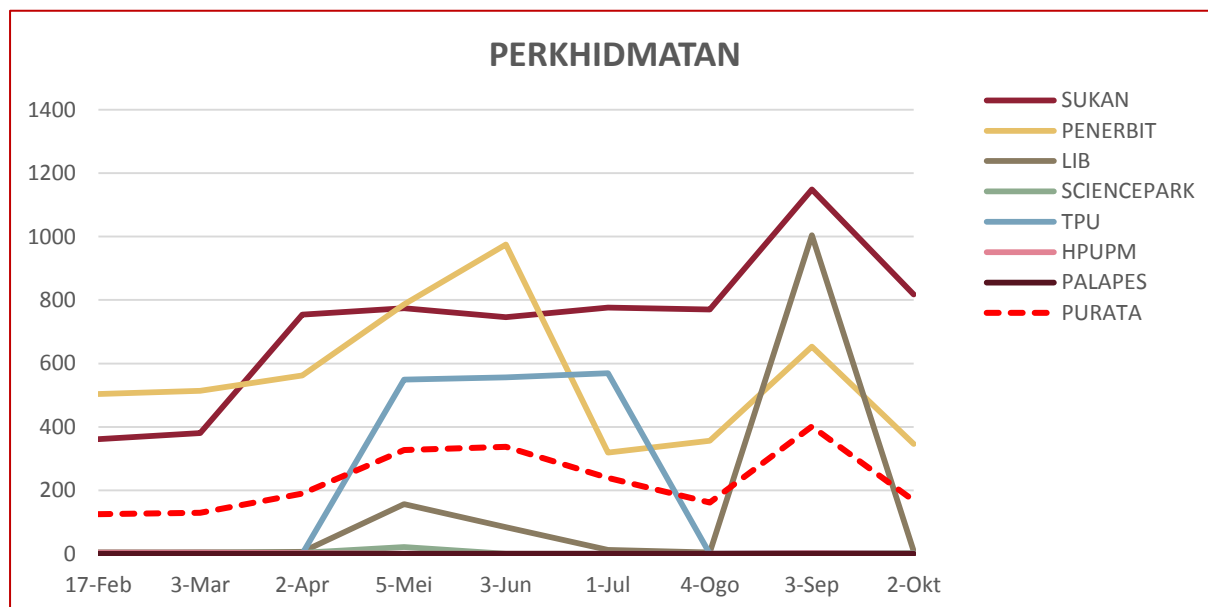

RAJAH 6.6: Data Brokenlink Perkhidmatan

7.0

DATA LAMAN WEB PTJ: PUTRA BAKTI

DATA LAMAN WEB UPM: PUTRA BAKTI

0

MUKA SURAT

7.1	Data BROKENLINK: FAKULTI	49
7.2	Data BROKENLINK: INSTITUT	49
7.3	Data BROKENLINK: PUSAT	50
7.4	Data BROKENLINK: PEJABAT / JABATAN / BAHAGIAN	50
7.5	Data BROKENLINK: KOLEJ	51
7.6	Data BROKENLINK: PERKHIDMATAN	51

DEFINISI

JUMLAH kandungan laman web PTJ berkaitan aktiviti jaringan industri dan masyarakat luar

■ Tertinggi dalam bulan semasa

DATA PUTRA BAKTI: FAKULTI

ALAMAT URL	17-Feb	10-Mac	3-Apr	5-Mei	5-Jun	1-Jul	12-Ogs	9-Sep	7-Okt
AGRI	0	0	0	0	0	0	0	0	0
BIOTECH	0	0	0	0	0	0	0	0	0
BTU	0	0	0	0	0	2	2	0	0
ECO1	0	0	0	0	0	0	0	0	0
ECON	0	0	0	0	0	0	0	0	0
EDUC	0	0	0	0	0	0	0	0	0
ENG	0	0	0	0	0	0	0	0	0
FBMK	0	0	0	0	0	0	0	0	0
FOOD	0	0	0	0	0	0	0	0	0
FORENV	-	-	-	0	0	0	0	0	0
FRSB	0	0	0	0	0	0	0	0	0
FSKTM	0	0	0	0	0	0	0	0	0
MEDIC	0	0	0	0	0	0	0	0	0
SCIENCE	0	0	0	0	0	0	0	0	0
VET	0	0	0	0	0	0	0	0	0
ENV	0	0	-	-	-	-	-	-	-
FORR	0	0	-	-	-	-	-	-	-
PURATA	0	0	0	0	0	0	0	0	0

JADUAL 7.1: Data Putra Bakti Fakulti

DATA PUTRA BAKTI: INSTITUT

ALAMAT URL	17-Feb	10-Mac	3-Apr	5-Mei	5-Jun	1-Jul	12-Ogs	9-Sep	7-Okt
HALAL	0	0	0	0	0	0	0	0	0
I-AQUAS	0	0	0	0	0	0	0	0	0
IBS	0	0	0	0	0	0	0	0	0
IKP	0	0	0	0	0	0	0	0	0
INSPEM	0	0	0	0	0	0	0	0	0
INTROP	0	0	0	0	0	0	0	0	0
IPSAS	0	0	0	0	0	0	0	0	0
ITAFOS	0	0	0	0	0	0	0	0	0
ITMA	0	0	0	0	0	0	0	0	0
MYAGEING	0	0	0	0	0	0	0	0	0
IKDPM	0	0	0	0	0	0	0	-	-
PURATA	0	0	0	0	0	0	0	0	0

JADUAL 7.2: Data Putra Bakti Institut

DATA PUTRA BAKTI: PUSAT

ALAMAT URL	17-Feb	10-Mac	3-Apr	5-Mei	5-Jun	1-Jul	12-Ogs	9-Sep	7-Okt
ALUMNI	0	0	0	0	0	0	0	0	0
ASASI	0	0	0	0	0	0	0	0	0
CADE	0	0	0	0	0	0	0	0	0
CALC	0	0	0	0	0	0	0	0	0
CARE	0	0	0	0	0	0	0	0	0
CEM	0	0	0	0	0	0	0	0	0
CIRNET	0	0	0	0	0	0	0	0	0
CQA	0	0	0	0	0	0	0	0	0
IDEC	0	0	0	0	0	0	0	0	0
INTL	0	0	0	0	0	0	0	0	0
I-SUKAN	0	0	0	0	0	0	0	0	0
PIC	0	0	0	0	0	0	0	0	0
PKK	0	0	0	0	0	0	0	0	0
PKKSSAAS	0	0	0	0	0	0	0	0	0
PKU	0	0	0	0	0	0	0	0	0
PPDN	0	0	0	0	0	0	0	0	0
RMC	0	0	0	0	0	0	0	0	0
UCTC	0	0	0	0	0	0	0	0	0
WAZAN	0	0	0	0	0	0	0	0	0
PURATA	0	0	0	0	0	0	0	0	0

JADUAL 7.3: Data Putra Bakti Pusat

DATA PUTRA BAKTI: PEJABAT / JABATAN / BAHAGIAN

ALAMAT URL	17-Feb	10-Mac	3-Apr	5-Mei	5-Jun	1-Jul	12-Ogs	9-Sep	7-Okt
AKADEMIK	0	0	0	0	0	0	0	0	0
AUDIT	0	0	0	0	0	0	0	0	0
BKU	0	0	0	0	0	0	0	0	0
BKUPM	0	0	0	0	0	0	0	0	0
BURSAR	0	0	0	0	0	0	0	0	0
COSCOMM	0	0	0	0	0	0	0	0	0
DEVEL	0	0	0	0	0	0	0	0	0
HEP	0	0	0	0	0	0	0	0	0
OSH	0	0	0	0	0	0	0	0	0
PENDAFTAR	0	0	0	0	0	0	0	0	0
PNC	0	0	0	0	0	0	0	0	0
PPUU	0	0	0	0	0	0	0	0	0
SGS	0	0	0	0	0	0	0	0	0
TNCJINM	0	0	0	0	0	0	0	0	0
TNCPI	0	0	0	0	0	0	0	0	0
PURATA	0	0	0	0	0	0	0	0	0

JADUAL 7.4: Data Putra Bakti Pejabat / Jabatan / Bahagian

■ Tertinggi dalam bulan semasa

DATA PUTRA BAKTI: KOLEJ

ALAMAT URL	17-Feb	10-Mac	3-Apr	5-Mei	5-Jun	1-Jul	12-Ogs	9-Sep	7-Okt
K10	0	0	0	0	0	0	0	0	0
K12	0	0	0	0	0	0	0	0	0
K13	0	0	0	0	0	0	0	0	0
K14	0	0	0	0	0	0	0	0	0
K17	0	0	0	0	0	0	0	0	0
KC	0	0	0	0	0	0	0	0	0
KOSASS	0	0	0	0	0	0	0	0	0
KPZ	0	0	0	0	0	0	0	0	0
KTDI	0	0	0	0	0	0	0	0	0
PURATA	0	0	0	0	0	0	0	0	0

JADUAL 7.5: Data Putra Bakti Kolej

DATA PUTRA BAKTI: PERKHIDMATAN

ALAMAT URL	17-Feb	10-Mac	3-Apr	5-Mei	5-Jun	1-Jul	12-Ogs	9-Sep	7-Okt
HPUPM	0	1	0	0	0	0	0	0	0
LIB	0	0	0	0	0	0	0	0	0
PALAPES	0	0	0	0	0	0	0	0	0
PENERBIT	0	0	0	0	0	0	0	0	0
SCIENCEPARK	0	0	0	0	0	0	0	0	0
SUKAN	0	0	0	0	0	0	0	0	0
TPU	0	0	0	0	0	0	0	0	0
PURATA	0	0	0	0	0	0	0	0	0

JADUAL 7.6: Data Putra Bakti Perkhidmatan

8.0

DATA LAMAN WEB PTJ: CARIAN DI WEB UPM

MUKA SURAT

8.1

Data CARIAN: PENGGUNA WEB DALAM KAMPUS

53

8.2

Data CARIAN: PENGGUNA WEB LUAR KAMPUS

55

DEFINISI

90++ CARIAN di laman web UPM oleh pengguna web di dalam kampus dan pengguna web di luar kampus.

DATA CARIAN: PENGGUNA WEB DALAM KAMPUS

■ Tertinggi dalam bulan semasa

1.	pk7	(22x)	37.	fadzli	(7x)
2.	borang	(20x)	38.	df033	(7x)
3.	Enumerator	(15x)	39.	zaiemah	(7x)
4.	Thesis	(15x)	40.	tuah	(7x)
5.	staff	(15x)	41.	AKRAM	(7x)
6.	cuti	(14x)	42.	BAIZURA	(7x)
7.	shahriman	(14x)	43.	latihan	(7x)
8.	suhaimi	(13x)	44.	fatimah	(7x)
9.	daud	(13x)	45.	RIZAL	(7x)
10.	amini	(12x)	46.	farah	(7x)
11.	kalendar akademik	(12x)	47.	CHONG KOK WAH	(7x)
12.	roslan	(12x)	48.	shahrul	(7x)
13.	hafiz	(12x)	49.	pekeliling	(7x)
14.	hasliza	(10x)	50.	rosliza	(7x)
15.	eiso	(10x)	51.	juliana	(6x)
16.	zubaidah	(10x)	52.	Roslan sulaiman	(6x)
17.	DF014BUY	(10x)	53.	haslinda	(6x)
18.	hTtPtestsarachniscannercomrfimd5txt	(10x)	54.	FAHMI	(6x)
19.	jawatan kosong	(10x)	55.	takwim	(6x)
20.	df034	(10x)	56.	sapuan	(6x)
21.	1hTtPtestsarachniscannercomrfimd5txt	(9x)	57.	ipm	(6x)
22.	erwan	(9x)	58.	KOLEJ	(6x)
23.	firdaus	(9x)	59.	AMAL PUTRA	(6x)
24.	suhana	(9x)	60.	rafee	(6x)
25.	geran putra	(9x)	61.	faizal	(6x)
26.	SITI	(8x)	62.	sherina	(6x)
27.	amini amir	(8x)	63.	LILI	(6x)
28.	norlian	(8x)	64.	khairul	(6x)
29.	azreen	(6x)	65.	tuntutan	(6x)
30.	halimatus	(6x)	66.	pendaftar	(6x)
31.	sabrina	(6x)	67.	yuran	(6x)
32.	SHARIMAN	(6x)	68.	Azimah	(6x)
33.	Hairunisah	(6x)	69.	pengarah	(6x)
34.	azlina	(8x)	70.	salmee	(6x)
35.	zaleha	(8x)	71.	arma	(6x)
36.	timbangan dekan	(7x)	72.	PicTL	(6x)

61.	PROGRAM	(22x)	81.	Kalendar	(17x)
62.	Music	(21x)	82.	kalendar akademik	(17x)
63.	bib0rn	(21x)	83.	pendaftaran	(16x)
64.	yuran	(21x)	84.	law	(16x)
65.	Login	(20x)	85.	Education	(16x)
66.	TUITION FEES	(20x)	86.	NURSING	(16x)
67.	PROF	(20x)	87.	Vacancy	(16x)
68.	KOLEJ	(19x)	88.	doctor	(16x)
69.	staf	(19x)	89.	1waitfor delay 008	(16x)
70.	Tuition	(19x)	90.	dean	(16x)
71.	job	(19x)	91.	management	(15x)
72.	tender	(19x)	92.	Engineering	(15x)
73.	bendahari	(18x)	93.	course	(15x)
74.	sleep0	(18x)	94.	Borang	(15x)
75.	psychology	(18x)	95.	Veterinary	(15x)
76.	masters	(18x)	96.	Golf	(15x)
77.	business	(18x)	97.	semester	(15x)
78.	biasiswa	(18x)	98.	Intake	(14x)
79.	latihan industri	(18x)	99.	ENGLISH	(14x)
80.	1sleep8	(17x)	100.	kerjaya	(14x)

RINGKASAN CARIAN

TOPIK POPULAR

1. Jawatan kosong / Vacancy
2. Program Pengajian – Master, Diploma, Bachelor, Post Graduate
3. Fee / yuran / tuition fee
4. apply / application
5. faculties / kolej
6. jawatan
7. staff / dekan / dean
8. admission / intake
9. registration / pendaftaran
10. Hang tuah
11. direktori
12. SCHOLARSHIP / biasiswa
13. thesis
14. Calendar / kalendar akademik
15. Courses
16. Career
17. tender / bendahari
18. psychology / law / Education / NURSING / doctor
19. latihan industry
20. Golf