

**LAPORAN**  
**STATISTIK**  
**LAMAN WEB**  
**PTJ UPM**  
**OGOS 2019**

VERSI 1.0

# KANDUNGAN

MUKA SURAT

	Data Laman Web UPM	1
1.0	Data SAIZ Laman Web PTJ	2
2.0	Data PAUTAN MASUK (BACKLINK) Laman Web PTJ	9
3.0	Data DOMAIN Laman Web PTJ	16
4.0	Data ARTIKEL & BERITA Laman Web PTJ	23
5.0	Data MEDIA SOSIAL (FOLLOWER) Laman Web PTJ	30
6.0	Data BROKENLINK Laman Web PTJ	37

MAKLUMAT UNTUK DIHUBUNGI:  
[webptj@upm.edu.my](mailto:webptj@upm.edu.my)

## TERMINOLOGI: ALAMAT URL

### FAKULTI

1	agri	FAKULTI PERTANIAN
2	biotech	FAKULTI BIOTEKNOLOGI DAN SAINS BIOMOLEKUL
3	btu	FAKULTI SAINS PERTANIAN DAN MAKANAN
4	eco1	FAKULTI EKOLOGI MANUSIA
5	econ	FAKULTI EKONOMI DAN PENGURUSAN
6	educ	FAKULTI PENGAJIAN PENDIDIKAN
7	eng	FAKULTI KEJURUTERAAN
8	env	FAKULTI PENGAJIAN ALAM SEKITAR
9	fbmk	FAKULTI BAHASA MODEN DAN KOMUNIKASI
10	food	FAKULTI SAINS DAN TEKNOLOGI MAKANAN
11	forr	FAKULTI PERHUTANAN
12	frsb	FAKULTI REKABENTUK DAN SENIBINA
13	fsktm	FAKULTI SAINS KOMPUTER DAN TEKNOLOGI MAKLUMAT
14	medic	FAKULTI PERUBATAN DAN SAINS KESIHATAN
15	science	FAKULTI SAINS
16	vet	FAKULTI PERUBATAN VETERINAR

### INSTITUT

1	halal	INSTITUT PENYELIDIKAN PRODUK HALAL
2	i-aquas	INSTITUT ANTARABANGSA AKUAKULTUR DAN SAINS AKUATIK
3	ibs	INSTITUT BIOSAINS
4	ikdpm	INSTITUT KAJIAN DASAR PERTANIAN DAN MAKANAN
5	ikp	INSTITUT KAJIAN PERLADANGAN
6	inspem	INSTITUT PENYELIDIKAN MATEMATIK
7	introp	INSTITUT PERHUTANAN TROPIKA DAN PRODUK HUTAN
8	ipsas	INSTITUT PENGAJIAN SAINS SOSIAL
9	itafos	INSTITUT PERTANIAN TROPIKA DAN SEKURITI MAKANAN
10	itma	INSTITUT TEKNOLOGI MAJU
11	myageing	INSTITUT PENYELIDIKAN PENUAAN MALAYSIA

### PUSAT

1	alumni	PUSAT ALUMNI
2	asasi	PUSAT ASASI PETANIAN
3	cade	PUSAT PEMBANGUNAN AKADEMIK
4	calc	PUSAT PEMAJUAN KOMPENTESI BAHASA
5	care	PUSAT SUMBER DAN PENDIDIKAN KANSER
6	cem	PUSAT PEMBANGUNAN KEUSAHAWAN DAN KEBOLEHPASARAN GRADUAN
7	cirnet	PUSAT HUBUNGAN DAN JARINGAN INDUSTRI
8	cqa	PUSAT JAMINAN KUALITI (CQA)
9	i-sukan	PUSAT SUKAN
10	idec	PUSAT PEMBANGUNAN MAKLUMAT DAN KOMUNIKASI
11	intl	PUSAT ANTARABANGSA
12	pic	PUSAT ISLAM
13	pkk	PUSAT KOKURIKULUM DAN PEMBANGUNAN PELAJAR
14	pkkssaas	PUSAT KEBUDAYAAN DAN KESENIAAN SULTAN SALAHUDDIN ABDUL AZIZ SHAH
15	pku	PUSAT KESIHATAN UNIVERSITI
16	ppdn	PUSAT PENGIMEJAN DIAGNOSTIK NUKLEAR
17	rmc	PUSAT PENGURUSAN PENYELIDIKAN
18	uctc	PUSAT TRANSFORMASI KOMUNITI UNIVERSITI
19	wazan	PUSAT PENGURUSAN WAKAF, ZAKAT DAN ENDOWMEN

## KOLEJ

1	k10	KOLEJ SEPULUH
2	k11	KOLEJ SEBELAS
3	k12	KOLEJ DUA BELAS
4	k13	KOLEJ TIGA BELAS
5	k14	KOLEJ EMPAT BELAS
6	k15	KOLEJ LIMA BELAS
7	k16	KOLEJ ENAM BELAS
8	k17	KOLEJ TUJUH BELAS
9	k2	KOLEJ KEDUA
10	k5	KOLEJ KELIMA
11	k6	KOLEJ KEENAM
12	kc	KOLEJ CANCELOR
13	kmr	KOLEJ MOHAMAD RASHID
14	kosass	KOLEJ SULTAN ALAEDDIN SULEIMAN SHAH
15	kpz	KOLEJ PENDITA ZA'ABA
16	kti	KOLEJ TUN DR ISMAIL
17	ktp	KOLEJ TUN PERAK

## PEJABAT / JABATAN / BAHAGIAN

1	bursar	PEJABAT BENDAHARI
2	coscomm	PEJABAT STRATEGI KORPORAT DAN KOMUNIKASI
3	devel	PEJABAT PEMBANGUNAN DAN PENGURUSAN ASET
4	osh	PEJABAT PENGURUSAN KESELAMATAN DAN KESIHATAN PERKERJAAN
5	pendaftar	PEJABAT PENDAFTAR
6	pnc	PEJABAT NAIB CANCELOR
7	ppuu	PEJABAT PENASIHAT UNDANG-UNDANG
8	tncjinm	PEJABAT TIMBALAN NAIB CANCELOR (JARINGAN INDUSTRI DAN MASYARAKAT)
9	tncpi	PEJABAT TIMBALAN NAIB CANCELOR (PENYELIDIKAN DAN INOVASI)
10	akademik	BAHAGIAN KEMASUKAN & BAHAGIAN URUS TADBIR AKADEMIK
11	audit	BAHAGIAN AUDIT DALAM
12	bku	BAHAGIAN KESELAMATAN
13	bkupm	BAHAGIAN KAUNSELING UPM
14	hep	BAHAGIAN HAL EHWAL PELAJAR
15	sgs	SEKOLAH PENGAJIAN SISWAZAH

## PERKHIDMATAN

1	sciencepark	PUTRA SCIENCE PARK
2	tpu	TAMAN PERTANIAN UNIVERSITI
3	lib	PERPUSTAKAAN
4	sukan	AKADEMI SUKAN
5	penerbit	PENERBIT
6	palapes	PASUKAN LATIHAN PEGAWAI SIMPANAN
7	hpupm	HOSPITAL PENGAJAR UPM

Nota: SEKOLAH PENGAJIAN SISWAZAH di bawah kategori PERKHIDMATAN telah diletakkan di bawah kategori PEJABAT / JABATAN / BAHAGIAN. Semua pengiraan purata pada kedua-dua kategori tersebut telah dibuat semula untuk tahun 2019.

# DATA LAMAN WEB UPM

## OGOS 2019

		DATA
1	SAIZ	12,002
2	PAUTAN MASUK	13,953,056
3	DOMAIN	11,439
4	ARTIKEL	18
5	BERITA	2,382
6	MEDIA SOSIAL ( <i>FOLLOWER</i> )	198,468
7	BROKENLINK	15,171

# 1.0

## DATA LAMAN WEB PTJ:

### SAIZ LAMAN WEB

DATA LAMAN WEB UPM: SAIZ

12,002

MUKA SURAT

1.1	Data SAIZ: FAKULTI	3
1.2	Data SAIZ: INSTITUT	4
1.3	Data SAIZ: PUSAT	5
1.4	Data SAIZ: PEJABAT/ JABATAN / BAHAGIAN	6
1.5	Data SAIZ: KOLEJ	7
1.6	Data SAIZ: PERKHIDMATAN	8

---

DEFINISI                      Jumlah saiz seluruh laman web PTJ termasuk setiap berita, aktiviti, kandungan dan sebagainya.

---

SUMBER DATA              <http://www.upm.edu.my/webinfo>

---

■ Tertinggi dalam bulan semasa

ALAMAT URL	2-Jan	1-Feb	5-Mar	2-Apr	6 Mei	3-Jun	1-Jul	1-Ogs	3-Sep
BTU	2,401	2,589	2,590	2,727	2,754	2,796	2,684	2,935	2,948
ECO1	1,702	1,756	1,862	1,931	2,003	2,039	1,979	2,417	2,475
EDUC	1,545	1,567	1,591	1,577	1,577	1,601	881	1,639	1,639
ECON	1,455	1,471	1,475	1,494	1,508	1,522	962	1,557	1,559
AGRI	1,307	1,332	1,360	1,388	1,400	1,406	1,174	1,416	1,454
ENG	1,284	1,294	1,302	1,326	1,342	1,342	1,114	1,378	1,382
SCIENCE	1,236	1,248	1,252	1,274	1,310	1,320	1,196	1,370	1,380
VET	1,190	1,172	1,087	1,143	1,165	1,175	1,061	1,273	1,281
MEDIC	1,074	1,082	1,098	1,146	1,170	1,188	1,060	1,245	1,233
FRSB	1,143	1,145	1,145	1,159	1,167	1,171	889	1,201	1,211
FSKTM	1,053	976	997	998	1,005	1,013	913	1,023	1,023
FBMK	866	858	862	878	913	922	806	942	942
BIOTECH	861	864	874	872	886	908	857	935	935
ENV	879	883	885	887	887	907	767	911	911
FOOD	667	693	698	706	716	716	662	722	724
FORR	612	616	689	690	693	701	577	711	711
PURATA	1,205	1,222	1,235	1,262	1,281	1,295	1,099	1,355	1,363

JADUAL 1.1: Data Saiz Fakulti

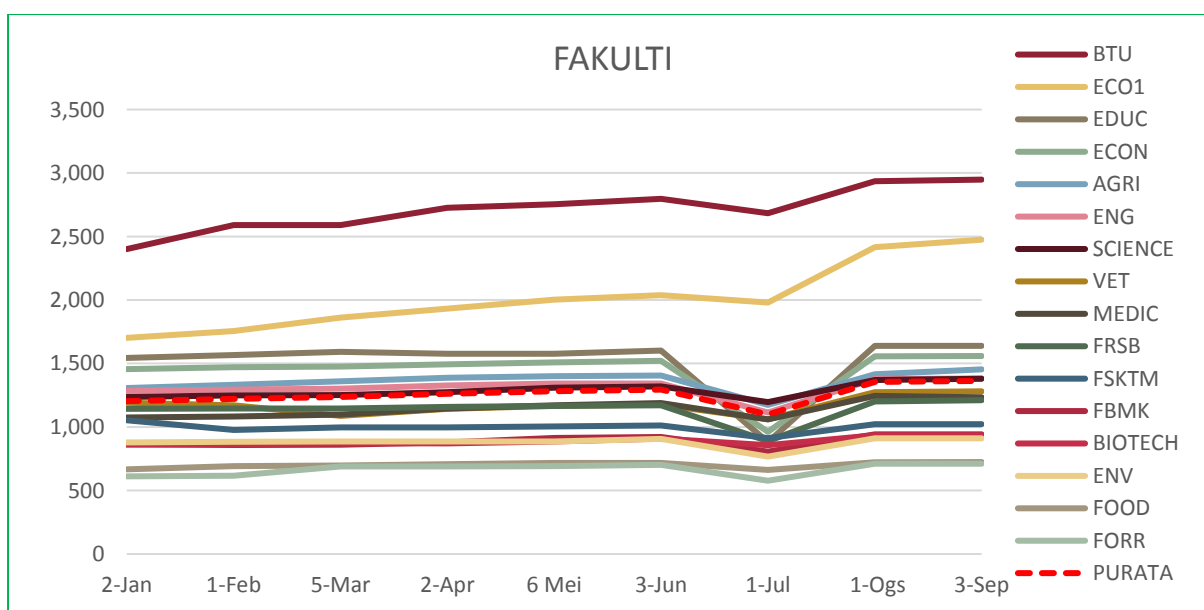

RAJAH 1.1: Data Saiz Fakulti

1.2

DATA SAIZ: INSTITUT

■ Tertinggi dalam bulan semasa

ALAMAT URL	2-Jan	1-Feb	5-Mar	2-Apr	6 Mei	3-Jun	1-Jul	1-Ogs	3-Sep
INTROP	1,234	1,296	1,304	1,312	1,360	1,360	1,186	1,420	1,420
IPSAS	1,053	1,070	1,080	1,092	1,104	1,108	840	1,135	1,135
ITMA	732	766	802	814	818	842	792	1,024	1,030
HALAL	897	899	901	907	913	913	787	916	916
INSPEM	833	839	839	849	849	849	791	882	888
IKDPM	775	775	777	777	777	777	745	807	809
ITAFOS	724	728	724	748	744	750	730	766	766
IBS	819	827	803	813	811	795	715	718	722
MYAGEING	628	644	657	669	669	671	623	673	673
IKP	514	528	530	532	534	534	514	536	536
I-AQUAS	229	229	229	229	229	229	229	229	229
PURATA	767	782	786	795	801	803	723	828	829

JADUAL 1.2: Data Saiz Institut

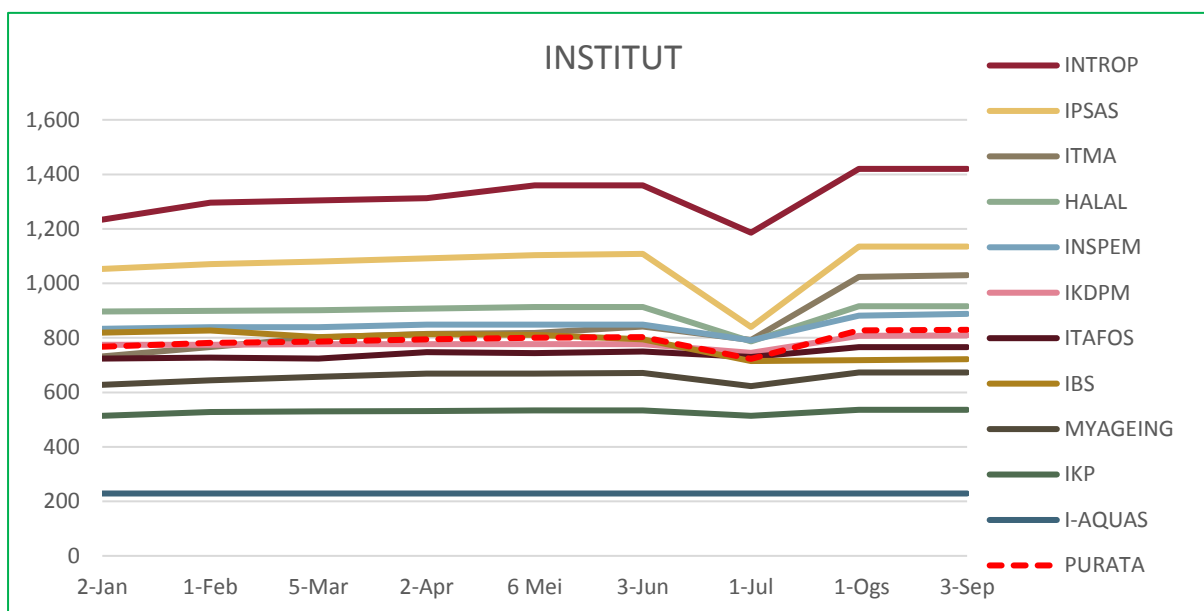

RAJAH 1.2: Data Saiz Institut



### 1.3

### DATA SAIZ: PUSAT

■ Tertinggi dalam bulan semasa

ALAMAT URL	2-Jan	1-Feb	5-Mar	2-Apr	6 Mei	3-Jun	1-Jul	1-Ogs	3-Sep
IDEC	1,615	1,627	1,646	1,708	1,730	1,762	1,666	1,842	1,832
RMC	1,661	1,663	1,605	1,641	1,671	1,671	1,369	1,691	1,699
WAZAN	1,312	1,362	1,386	1,436	1,476	1,498	1,478	1,480	1,510
PKKSSAAS	1,235	1,251	1,283	1,299	1,351	1,359	1,299	1,409	1,421
INTL	1,113	1,166	1,182	1,202	1,228	1,274	1,174	1,301	1,303
CQA	972	998	1,012	1,022	1,064	1,070	842	1,122	1,122
PIC	746	766	766	810	900	932	814	992	992
UCTC	976	976	923	946	940	938	716	979	980
ALUMNI	972	972	932	946	960	968	812	978	978
PKK	662	726	766	805	835	867	705	867	951
PKU	891	893	893	885	889	904	850	934	942
I-SUKAN	745	797	787	802	883	913	705	916	916
ASASI	840	840	868	880	890	894	800	886	886
CARE	654	648	658	658	664	676	672	734	734
CIRNET	699	699	699	699	699	707	695	707	707
CADE	548	554	572	580	580	604	568	654	656
PPDN	647	647	647	639	639	645	631	651	651
CALC	548	562	562	576	589	593	589	599	599
CEM	562	566	570	591	594	598	528	578	578
PURATA	916	932	935	954	978	993	890	1,017	1,024

JADUAL 1.3: Data Saiz Pusat

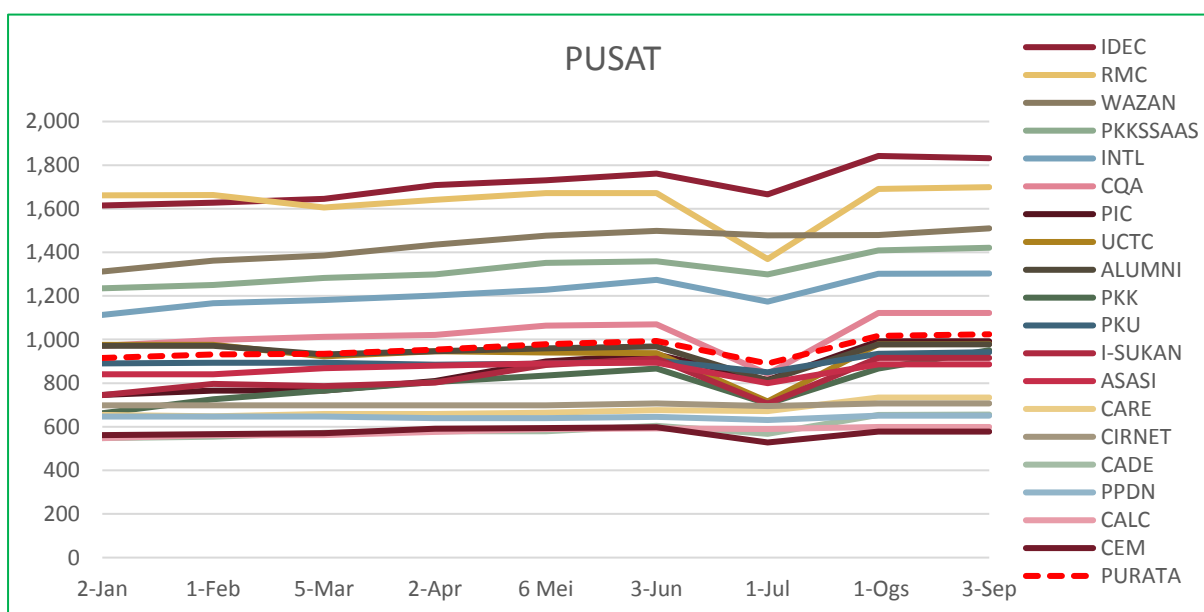

RAJAH 1.3: Data Saiz Pusat

■ Tertinggi dalam bulan semasa

ALAMAT URL	2-Jan	1-Feb	5-Mar	2-Apr	6 Mei	3-Jun	1-Jul	1-Ogs	3-Sep
PNC	2,245	2,551	2,637	2,827	3,169	3,397	3,455	3,865	3,871
SGS	2,255	2,301	2,331	2,321	2,327	2,339	2,111	2,457	2,451
TNCPI	1,381	1,381	1,357	1,359	1,363	1,363	1,043	1,415	1,415
PENDAFTAR	1,280	1,282	1,308	1,346	1,368	1,371	958	1,384	1,386
HEP	1,161	1,174	1,231	1,278	1,306	1,342	1,229	1,358	1,362
COSCOMM	1,191	1,191	1,189	1,215	1,221	1,215	1,061	1,257	1,257
BURSAR	1,216	1,436	1,056	966	1,114	1,135	1,005	1,233	1,241
AUDIT	1,115	1,163	1,185	869	897	911	845	949	949
AKADEMIK	811	817	816	804	844	848	604	854	884
PPUU	641	667	685	693	697	699	515	751	753
DEVEL	708	708	708	708	712	713	659	729	729
OSH	597	601	639	658	647	659	607	679	677
TNCJINM	573	595	595	597	597	603	551	603	603
BKU	484	484	484	492	502	528	520	560	560
BKUPM	297	297	326	350	399	405	399	409	409
PURATA	1,064	1,110	1,103	1,099	1,144	1,169	1,037	1,234	1,236

JADUAL 1.4: Data Saiz Pejabat / Jabatan / Bahagian

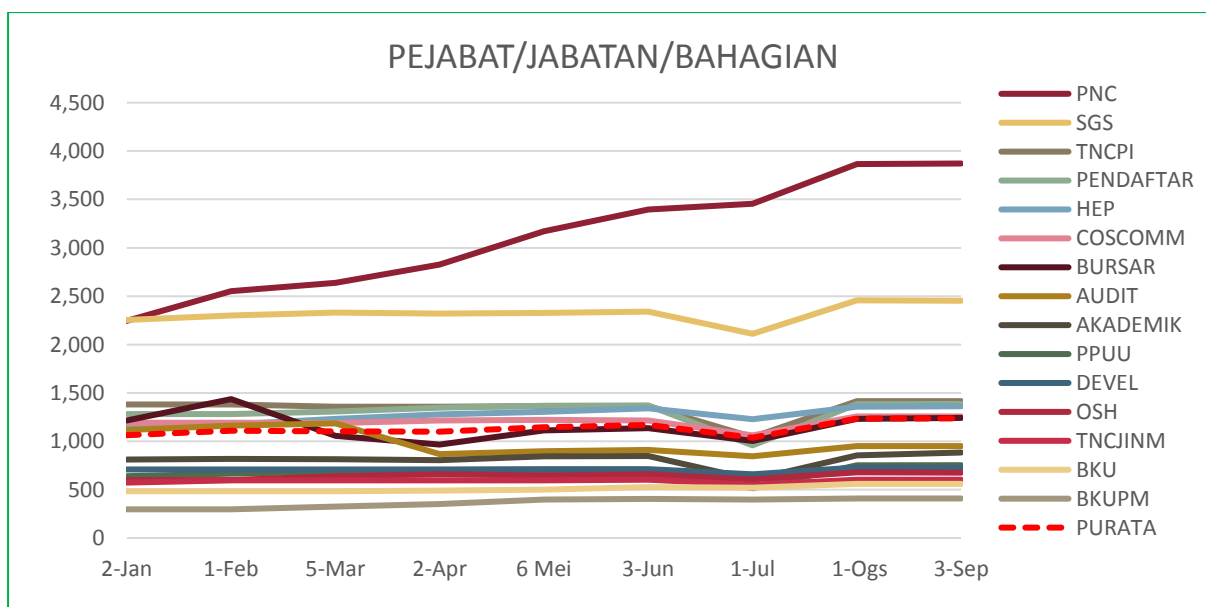

RAJAH 1.4: Data Saiz Pejabat / Jabatan / Bahagian

## 1.5 DATA SAIZ: KOLEJ

■ Tertinggi dalam bulan semasa

ALAMAT URL	2-Jan	1-Feb	5-Mar	2-Apr	6 Mei	3-Jun	1-Jul	1-Ogs	3-Sep
K15	1,164	1,168	1,170	1,184	1,184	1,186	1,092	1,194	1,194
K12	894	890	900	898	914	922	770	926	928
K13	874	874	874	874	874	874	772	874	874
K11	782	782	784	788	788	788	752	792	788
K17	784	778	782	782	786	788	738	786	786
K5	777	777	779	779	779	779	767	779	779
KOSASS	763	731	739	746	750	750	658	770	770
KMR	690	690	690	756	760	769	681	769	769
KPZ	710	720	712	712	716	716	662	720	720
K14	670	670	682	686	698	698	654	704	698
KTDI	651	653	667	665	676	686	650	680	680
K10	567	567	567	569	601	603	591	603	603
K2	579	579	581	589	592	591	557	591	591
K6	589	589	589	589	589	587	565	587	587
K16	522	522	530	530	532	532	496	532	532
KC	470	476	476	480	500	500	490	504	504
KTP	507	507	511	511	511	511	467	503	503
PURATA	705	704	708	714	721	722	668	724	724

JADUAL 1.5: Data Saiz Kolej

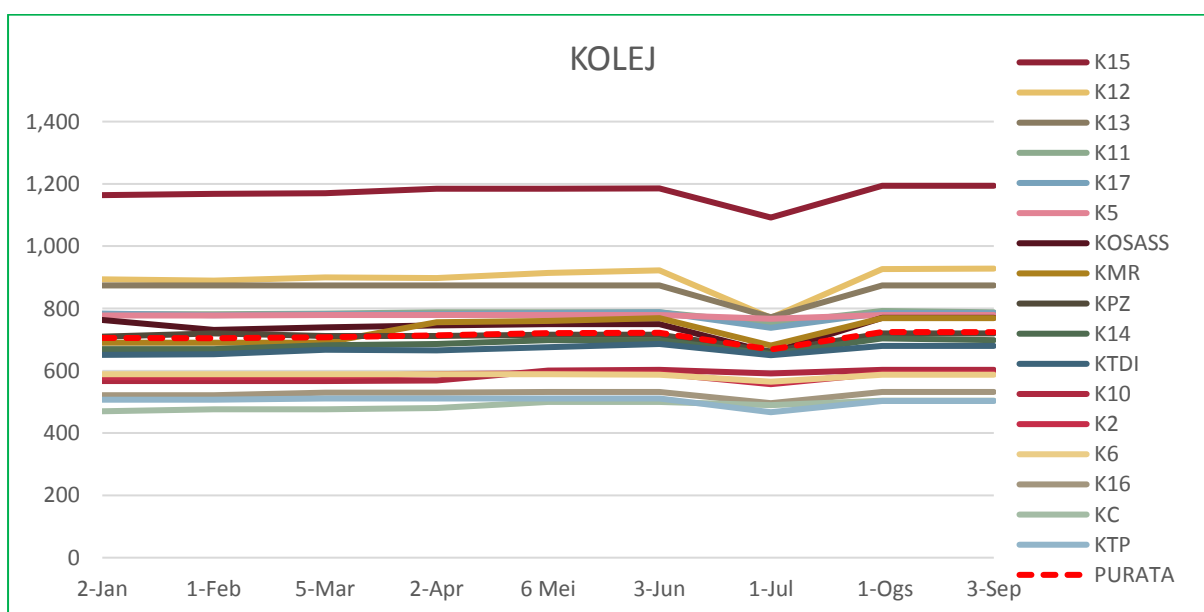

RAJAH 1.5: Data Saiz Kolej

## 1.6 DATA SAIZ: PERKHIDMATAN

■ Tertinggi dalam bulan semasa

ALAMAT URL	2-Jan	1-Feb	5-Mar	2-Apr	6 Mei	3-Jun	1-Jul	1-Ogs	3-Sep
SCIENCEPARK	2,355	2,363	2,369	2,427	2,417	2,502	2,052	2,794	2,806
LIB	1,177	1,191	1,199	1,205	1,227	1,241	999	1,289	1,303
TPU	1,002	1,008	1,008	1,008	1,008	1,008	990	1,030	1,030
HPUPM	472	548	562	614	626	638	674	759	783
SUKAN	767	767	767	767	767	767	751	767	767
PENERBIT	512	512	512	524	538	526	480	540	540
PALAPES	355	355	355	355	355	355	343	355	355
PURATA	949	963	967	986	991	1,005	898	1,076	1,083

JADUAL 1.6: Data Saiz Perkhidmatan

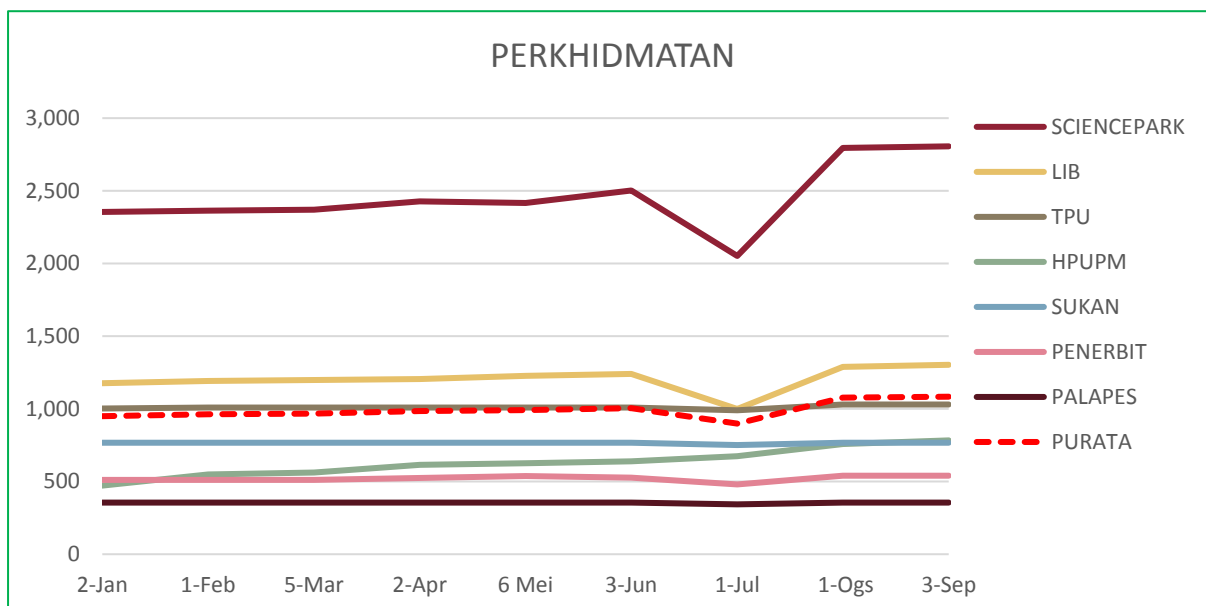

RAJAH 1.6: Data Saiz Perkhidmatan

## 2.0

# DATA LAMAN WEB PTJ: PAUTAN MASUK (BACKLINK)

DATA LAMAN WEB UPM: PAUTAN MASUK

13,953,056

MUKA SURAT

2.1	Data PAUTAN MASUK: <b>FAKULTI</b>	10
2.2	Data PAUTAN MASUK: <b>INSTITUT</b>	11
2.3	Data PAUTAN MASUK: <b>PUSAT</b>	12
2.4	Data PAUTAN MASUK: <b>PEJABAT / JABATAN / BAHAGIAN</b>	13
2.5	Data PAUTAN MASUK: <b>KOLEJ</b>	14
2.6	Data PAUTAN MASUK: <b>PERKHIDMATAN</b>	15

---

DEFINISI                      Jumlah pautan masuk yang diterima laman web PTJ dari laman web luar UPM.

---

SUMBER DATA              <http://www.ahrefs.com>

---

2.1

DATA PAUTAN MASUK: FAKULTI

■ Tertinggi dalam bulan

ALAMAT URL	3-Jan	4-Feb	1-Mar	4-Apr	2 Mei	4-Jun	3-Jul	2-Ogs	4-Sep
MEDIC	8,996	9,651	9,686	9,707	9,880	11,712	11,758	12,150	14,386
ENG	5,837	5,884	5,945	6,083	5,826	5,947	6,365	6,924	9,343
ECON	3,602	3,780	3,730	3,146	3,116	3,083	3,052	3,076	4,095
VET	2,881	2,250	2,257	2,319	2,348	2,390	2,410	2,496	3,575
FSKTM	2,433	2,248	2,271	2,267	2,275	2,330	2,355	2,396	3,389
FBMK	2,867	2,885	2,868	2,894	2,920	2,960	3,072	3,119	3,081
BTU	1,486	1,549	1,589	1,682	1,578	1,871	1,919	2,037	2,817
AGRI	1,551	1,472	1,545	1,568	1,586	1,610	1,609	1,706	2,265
FRSB	1,476	1,467	1,343	1,318	1,417	1,558	1,568	1,731	2,176
SCIENCE	1,197	1,245	1,255	1,286	1,284	1,274	1,268	1,286	1,597
EDUC	1,345	1,223	1,314	1,317	1,347	1,363	1,298	1,287	1,571
ENV	514	503	515	511	531	579	578	578	905
ECO1	482	479	492	493	498	517	523	537	723
BIOTECH	351	340	352	347	352	362	360	402	648
FORR	333	348	361	366	371	388	389	399	580
FOOD	236	235	241	238	250	255	273	323	431
PURATA	2,224	2,222	2,235	2,221	2,224	2,387	2,425	2,528	3,224

JADUAL 2.1: Data Pautan Masuk Fakulti

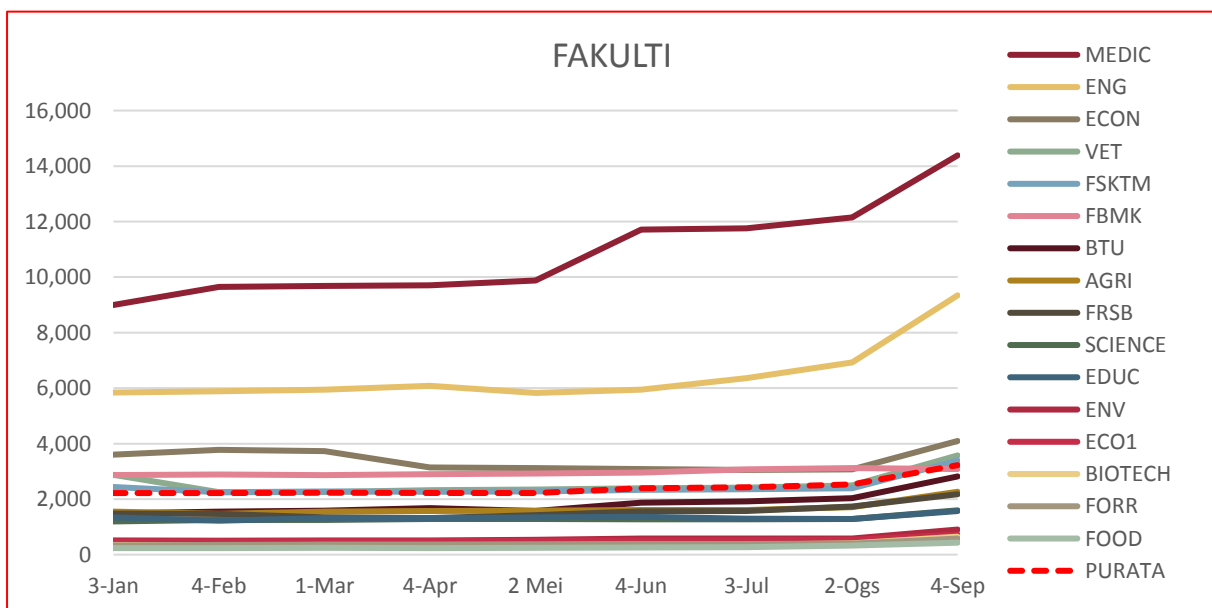

RAJAH 2.1: Data Pautan Masuk Fakulti

## 2.2

## DATA PAUTAN MASUK: INSTITUT

■ Tertinggi dalam bulan semasa

ALAMAT URL	3-Jan	4-Feb	1-Mar	4-Apr	3 Mei	4-Jun	4-Jul	2-Ogs	4-Sep
ITMA	5,851	6,493	6,305	5,996	5,720	5,723	6,387	7,548	13,446
IPSAS	159	144	1,594	1,630	5,046	5,828	5,923	6,714	11,666
INTROP	4,297	2,785	2,404	2,432	3,238	3,973	4,436	5,437	5,106
IBS	759	724	716	719	726	734	738	742	879
HALAL	389	405	426	473	486	462	444	467	669
IKDPM	334	330	355	349	350	352	356	361	497
INSPEM	119	153	342	232	269	285	293	341	410
MYAGEING	12	16	17	50	55	66	68	93	213
ITAFOS	9	11	11	12	10	12	13	26	56
IKP	6	6	6	6	4	5	6	11	25
I-AQUAS	0	0	0	0	0	0	0	0	0
PURATA	1,085	1,006	1,107	1,082	1,446	1,585	1,697	1,976	2,997

JADUAL 2.2: Data Pautan Masuk Institut

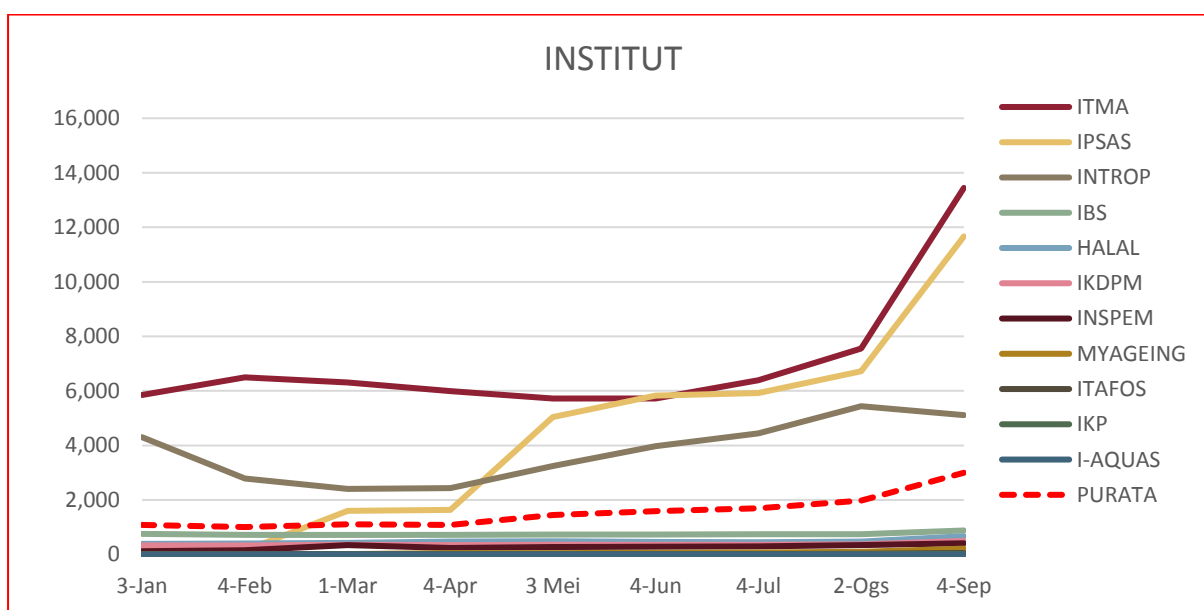

RAJAH 2.2: Data Pautan Masuk Institut

## 2.3

## DATA PAUTAN MASUK : PUSAT

■ Tertinggi dalam bulan semasa

ALAMAT URL	4-Jan	4-Feb	1-Mar	5-Apr	6 Mei	4-Jun	4-Jul	2-Ogs	4-Sep
WAZAN	4	5	4	5	401	7,641	3,459	24,226	43,107
CARE	327	332	333	334	1,912	2,754	2,837	2,947	3,157
ASASI	1,629	1,641	1,650	1,637	1,646	1,661	1,710	1,727	1,855
PIC	616	614	613	613	620	626	620	633	1,110
ALUMNI	350	353	407	442	443	471	538	691	792
RMC	277	284	287	300	329	345	342	375	506
PKKSSAAS	358	358	358	360	369	370	370	371	377
I-SUKAN	78	119	130	176	157	167	150	150	289
IDEC	219	224	223	225	220	222	225	230	267
INTL	31	0	37	38	68	104	109	130	169
UCTC	58	60	59	61	61	69	68	79	108
CADE	45	48	46	38	52	58	59	70	98
PKU	23	25	24	25	30	39	41	45	60
PKK	113	118	117	115	115	119	118	105	50
CEM	10	10	9	10	14	21	24	30	48
PPDN	9	8	10	10	15	15	18	20	30
CQA	18	22	21	21	23	26	24	26	28
CALC	0	0	0	0	1	2	2	21	24
CIRNET	1	1	1	1	3	3	4	5	8
PURATA	219	222	228	232	341	774	564	1,678	2,741

JADUAL 2.3: Data Pautan Masuk Pusat

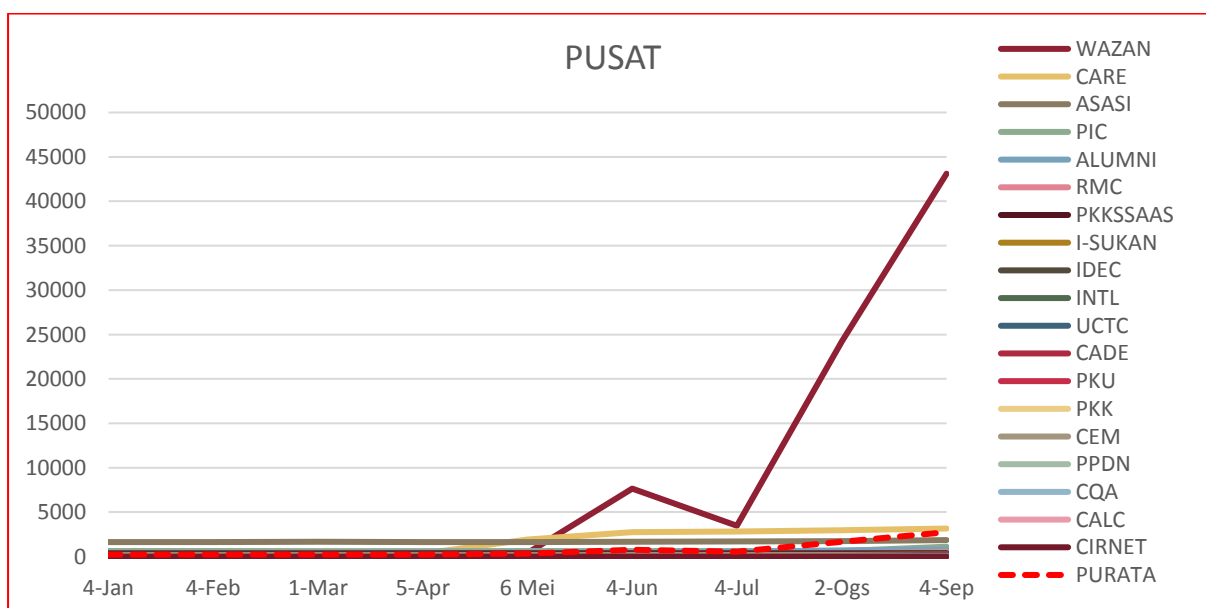

RAJAH 2.3: Data Pautan Masuk Pusat



## 2.4

## DATA PAUTAN MASUK : PEJABAT / JABATAN / BAHAGIAN

■ Tertinggi dalam bulan semasa

ALAMAT URL	4-Jan	4-Feb	4-Mar	8-Apr	6 Mei	4-Jun	4-Jul	2-Ogs	5-Sep
PNC	116	56	97	98	520	7354	3,559	26,663	43,452
AKADEMIK	3,782	3,762	3,803	3,838	4,009	4066	4,186	4,311	7,174
SGS	2779	2,828	2,870	3,005	3,014	3177	3,470	4,114	6,385
PENDAFTAR	1,036	1,030	1,029	1045	1,051	1063	1,088	1,381	1,966
HEP	843	738	756	761	768	822	842	872	1,211
COSCOMM	99	136	237	327	390	455	664	806	885
OSH	97	101	119	121	120	125	114	165	180
BURSAR	30	36	36	39	39	43	49	83	91
AUDIT	56	51	50	43	46	48	48	47	76
DEVEL	12	34	42	43	48	44	53	56	74
TNCPI	23	22	22	23	52	54	50	57	73
BKU	29	28	28	27	29	30	29	34	60
TNCJINM	11	10	8	8	9	13	16	27	35
PPUU	2	2	2	4	6	8	6	9	13
BKUPM	0	0	0	0	1	1	1	3	5
PURATA	594	589	607	625	673	1,154	945	2,575	4,112

JADUAL 2.4: Data Pautan Masuk Pejabat / Jabatan / Bahagian

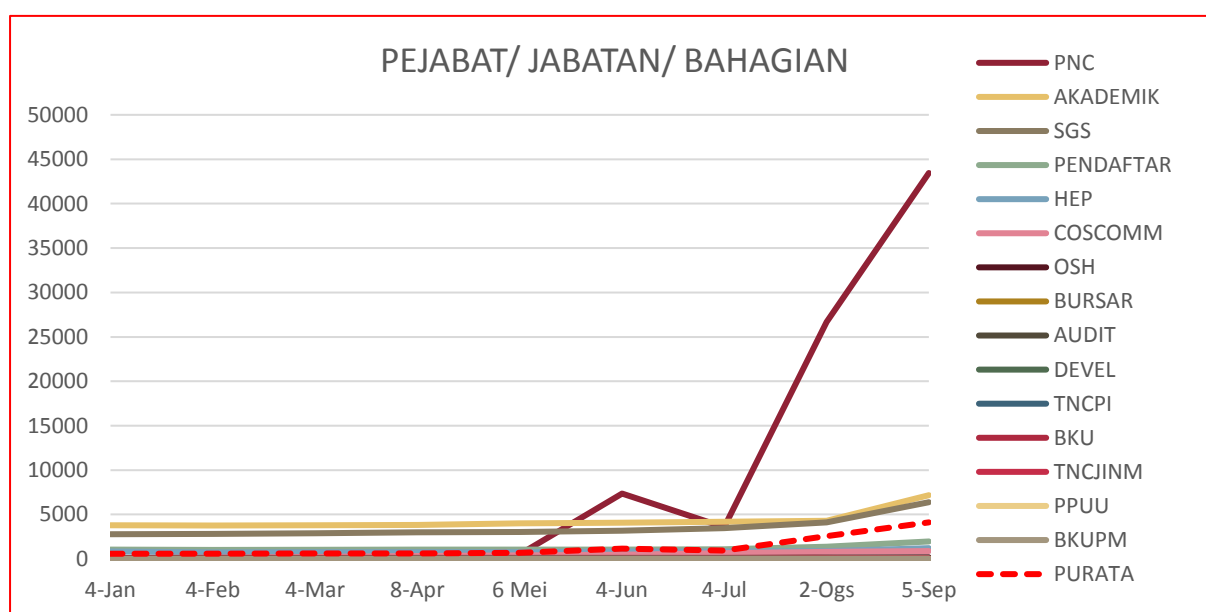

RAJAH 2.4: Data Pautan Masuk Pejabat / Jabatan / Bahagian

## 2.5

## DATA PAUTAN MASUK: KOLEJ

■ Tertinggi dalam bulan semasa

ALAMAT URL	8-Jan	4-Feb	4-Mar	8-Apr	6 Mei	4-Jun	4-Jul	5-Ogs	5-Sep
KOSASS	471	441	455	453	459	469	470	474	818
K17	405	372	368	369	371	370	369	466	727
KPZ	175	180	177	180	182	180	112	183	310
K11	141	111	109	109	112	113	113	121	215
KTDI	133	105	103	105	109	110	112	132	210
K12	129	99	97	97	100	101	101	109	159
K5	145	149	149	149	151	153	155	139	140
KC	103	68	70	64	69	77	77	95	132
K13	97	65	65	66	67	69	69	72	130
K16	58	58	58	58	60	61	61	88	116
K6	87	55	55	56	58	59	59	73	112
KTP	85	53	53	54	56	57	57	58	111
KMR	82	50	50	50	52	52	53	79	108
K10	84	52	52	52	53	54	56	74	107
K2	26	26	28	30	36	37	37	51	76
K15	21	25	25	25	26	27	29	39	50
K14	7	7	7	7	9	10	10	14	16
PURATA	132	113	113	113	116	118	114	133	208

JADUAL 2.5: Data Pautan Masuk Kolej

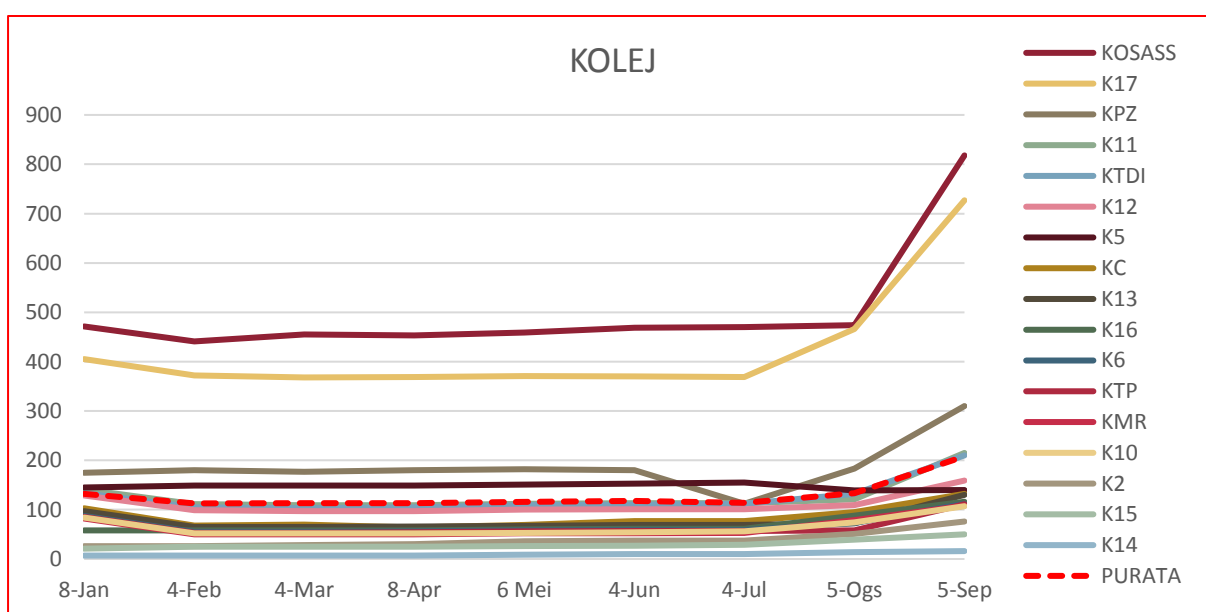

RAJAH 2.5: Data Pautan Masuk Kolej

## 2.6

## DATA PAUTAN MASUK: PERKHIDMATAN

■ Tertinggi dalam bulan semasa

ALAMAT URL	8-Jan	7-Feb	5-Mar	8-Apr	6 Mei	4-Jun	4-Jul	5-Ogs	5-Sep
PENERBIT	21,081	21,999	22,702	25,418	14,880	12,188	5,722	9,704	13,626
TPU	1,132	1,134	1,138	1,128	4,294	3,848	6,142	8,185	10,036
SCIENCEPARK	513	529	569	551	1,700	2,582	8,853	9,286	9,610
LIB	4821	4,884	4,937	4,953	4,991	5,044	5,045	6,057	8,206
SUKAN	230	238	237	237	240	262	281	370	449
PALAPES	78	78	78	78	78	78	78	83	123
HPUPM	0	0	0	2	2	2	3	4	6
PURATA	3,979	4,123	4,237	4,624	3,741	3,429	3,732	4,813	6,008

JADUAL 2.6: Data Pautan Masuk Perkhidmatan

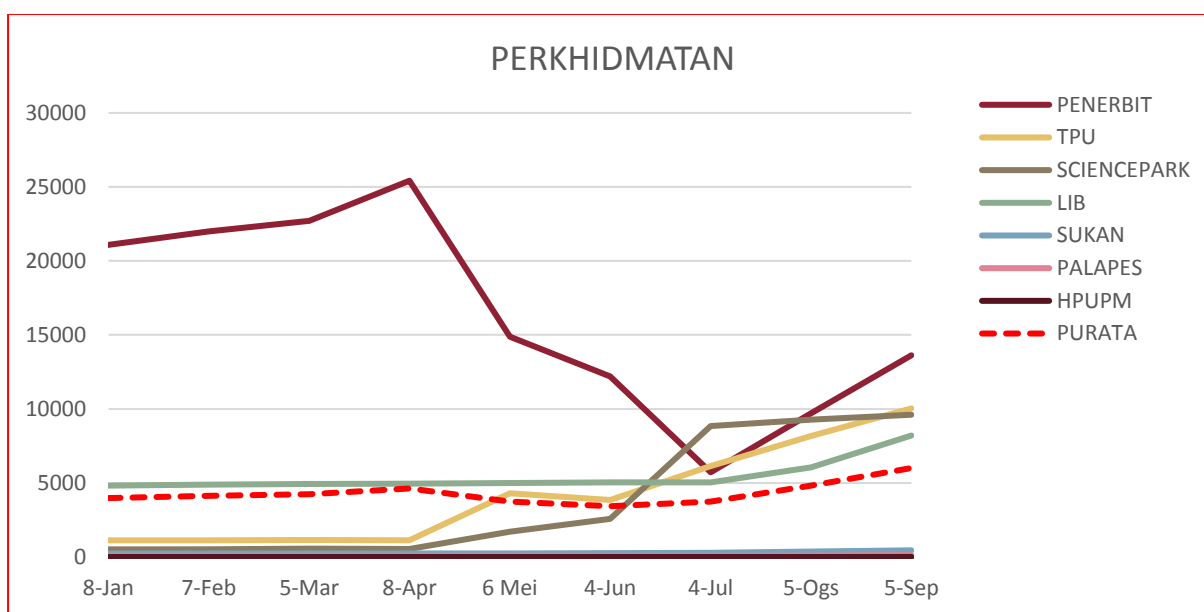

RAJAH 2.6: Data Pautan MasuPerkhidmatan

## 3.0

# DATA LAMAN WEB PTJ: DOMAIN

DATA LAMAN WEB UPM: DOMAIN

11,439

MUKA SURAT

3.1	Data DOMAIN: <b>FAKULTI</b>	17
3.2	Data DOMAIN: <b>INSTITUT</b>	18
3.3	Data DOMAIN: <b>PUSAT</b>	19
3.4	Data DOMAIN: <b>PEJABAT/ JABATAN/ BAHAGIAN</b>	20
3.5	Data DOMAIN: <b>KOLEJ</b>	21
3.6	Data DOMAIN: <b>PERKHIDMATAN</b>	22

---

DEFINISI	Jumlah domain luar yang membuat pautan masuk ke laman web PTJ.
SUMBER DATA	<a href="http://www.ahrefs.com">http://www.ahrefs.com</a>

---

## 3.1

## DATA DOMAIN: FAKULTI

■ Tertinggi dalam bulan semasa

ALAMAT URL	3-Jan	4-Feb	1-Mar	4-Apr	2 Mei	4-Jun	3-Jul	2-Ogs	4-Sep
ENG	421	417	420	444	442	455	464	487	499
ECON	290	289	299	319	316	315	308	311	312
MEDIC	172	179	184	211	236	269	304	311	294
FBMK	237	226	218	232	244	241	236	233	236
AGRI	172	176	179	180	182	182	177	191	212
VET	183	183	186	184	187	195	199	206	210
BTU	168	162	165	169	171	175	174	180	189
EDUC	124	130	130	128	133	137	136	140	147
FSKTM	121	122	124	123	124	125	127	134	141
SCIENCE	100	103	113	126	127	122	120	120	123
FRSB	101	101	105	100	107	113	108	112	118
FORR	82	83	87	87	89	89	93	94	95
FOOD	83	89	88	89	94	92	91	94	94
BIOTECH	73	74	75	72	75	77	74	81	90
ENV	58	64	68	63	66	70	69	77	89
ECO1	64	65	68	67	68	72	75	80	85
PURATA	153	154	157	162	166	171	172	178	183

JADUAL 3.1: Data Domain Fakulti

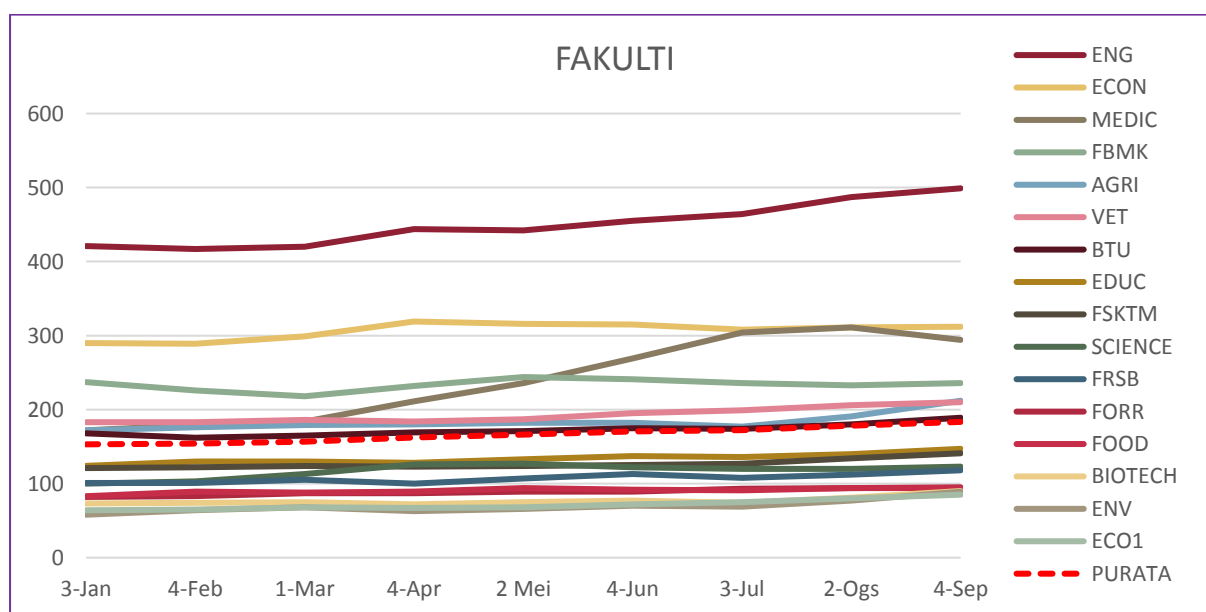

RAJAH 3.1: Data Domain Fakulti

## 3.2 DATA DOMAIN: INSTITUT

■ Tertinggi dalam bulan semasa

ALAMAT URL	3-Jan	4-Feb	1-Mar	4-Apr	3 Mei	4-Jun	4-Jul	2-Ogs	4-Sep
ITMA	65	71	74	75	84	88	87	91	99
IBS	82	86	88	84	85	84	84	85	88
INTROP	63	65	65	61	65	67	67	70	70
HALAL	44	48	52	53	56	57	53	55	57
IPSAS	50	50	53	52	52	54	51	51	53
INSPEM	40	43	41	45	43	45	42	48	52
IKDPM	36	39	41	40	43	44	45	48	47
ITAFOS	4	4	4	3	4	6	6	7	21
MYAGEING	5	5	6	5	8	11	13	15	14
IKP	4	4	4	3	3	4	5	5	6
I-AQUAS	0	0	0	0	0	0	0	0	0
PURATA	36	38	39	38	40	42	41	43	46

JADUAL 3.2: Data Domain Institut

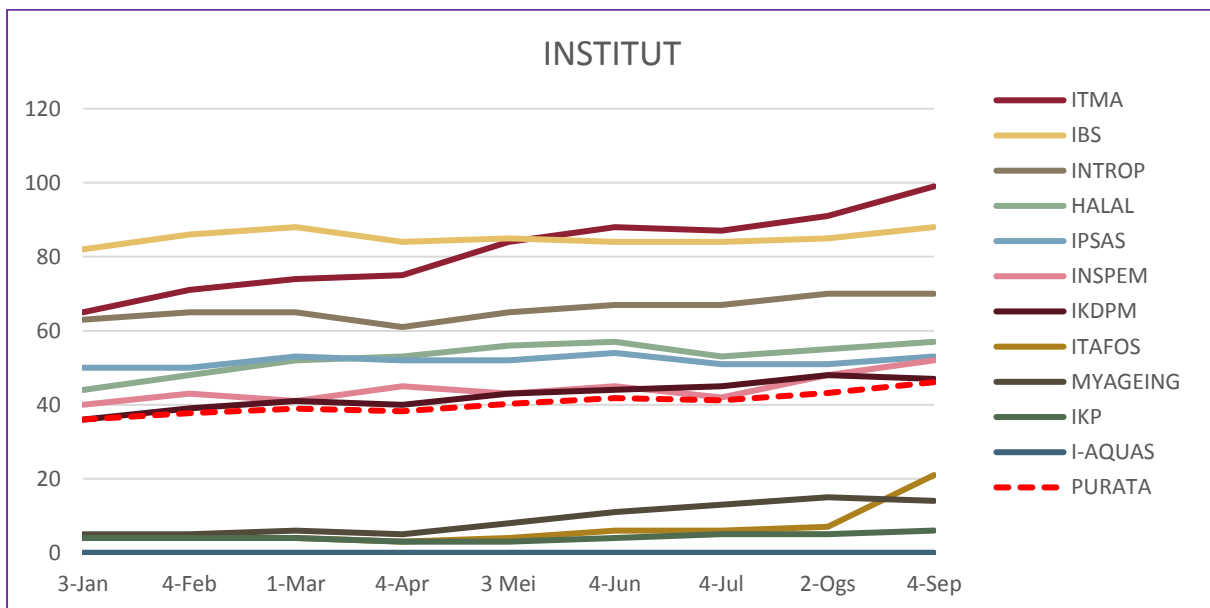

RAJAH 3.2: Data Domain Institut

## 3.3

## DATA DOMAIN: PUSAT

■ Tertinggi dalam bulan semasa

ALAMAT URL	4-Jan	4-Feb	1-Mar	5-Apr	3 Mei	4-Jun	4-Jul	2-Ogs	4-Sep
RMC	56	59	61	64	70	73	69	71	70
CARE	46	50	50	51	53	56	54	60	63
ASASI	40	41	43	42	44	45	43	46	50
PIC	28	28	28	30	31	32	32	31	32
PKU	26	28	26	26	28	31	28	29	32
UCTC	24	28	28	27	25	27	27	29	32
INTL	7	9	11	11	16	20	28	30	31
I-SUKAN	21	21	21	21	23	24	28	28	29
ALUMNI	25	26	25	24	24	24	24	25	27
IDEC	24	25	25	25	21	25	26	22	27
PPDN	17	21	20	19	21	24	22	24	25
CADE	14	16	15	16	17	19	16	19	19
PKK	11	13	12	12	15	18	18	18	19
CEM	9	9	8	8	8	9	12	12	13
WAZAN	4	5	4	5	7	7	9	8	8
PKKSSAAS	5	5	5	6	7	8	8	7	8
CALC	2	2	3	2	9	5	5	5	5
CIRNET	2	2	2	1	3	4	5	5	5
CQA	1	1	1	0	1	2	2	2	2
PURATA	19	20	20	21	22	24	24	25	26

JADUAL 3.3: Data Domain Pusat

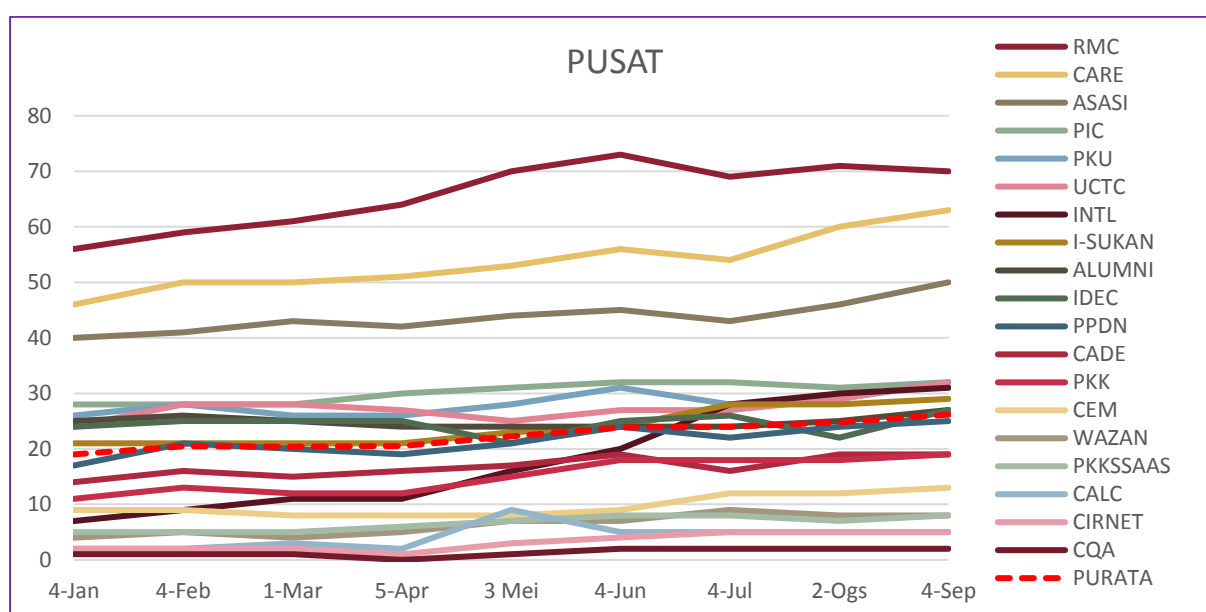

RAJAH 3.3: Data Domain Pusat

## 3.4

## DATA DOMAIN: PEJABAT / JABATAN / BAHAGIAN

■ Tertinggi dalam bulan semasa

ALAMAT URL	4-Jan	4-Feb	4-Mar	8-Apr	6 Mei	4-Jun	4-Jul	2-Ogs	5-Sep
SGS	154	160	164	170	172	172	171	165	166
AKADEMIK	136	131	131	135	140	144	145	146	145
PENDAFTAR	99	97	96	101	105	105	105	102	102
COSCOMM	25	28	51	81	84	64	80	76	77
HEP	71	64	62	63	65	74	78	75	75
BURSAR	16	18	17	12	22	25	27	26	26
PNC	16	16	17	18	17	17	19	20	24
TNCPI	15	14	12	13	21	23	23	22	22
DEVEL	12	15	14	15	17	16	16	17	16
AUDIT	13	13	12	12	10	12	12	11	12
TNCJINM	11	10	7	7	7	8	8	8	8
OSH	5	7	7	7	7	7	6	6	6
BKU	6	6	5	4	5	5	6	6	6
PPUU	3	3	2	2	3	4	4	4	4
BKUPM	1	0	0	0	1	2	2	2	3
PURATA	39	39	40	43	45	45	47	46	46

JADUAL 3.4: Data Domain Pejabat / Jabatan / Bahagian

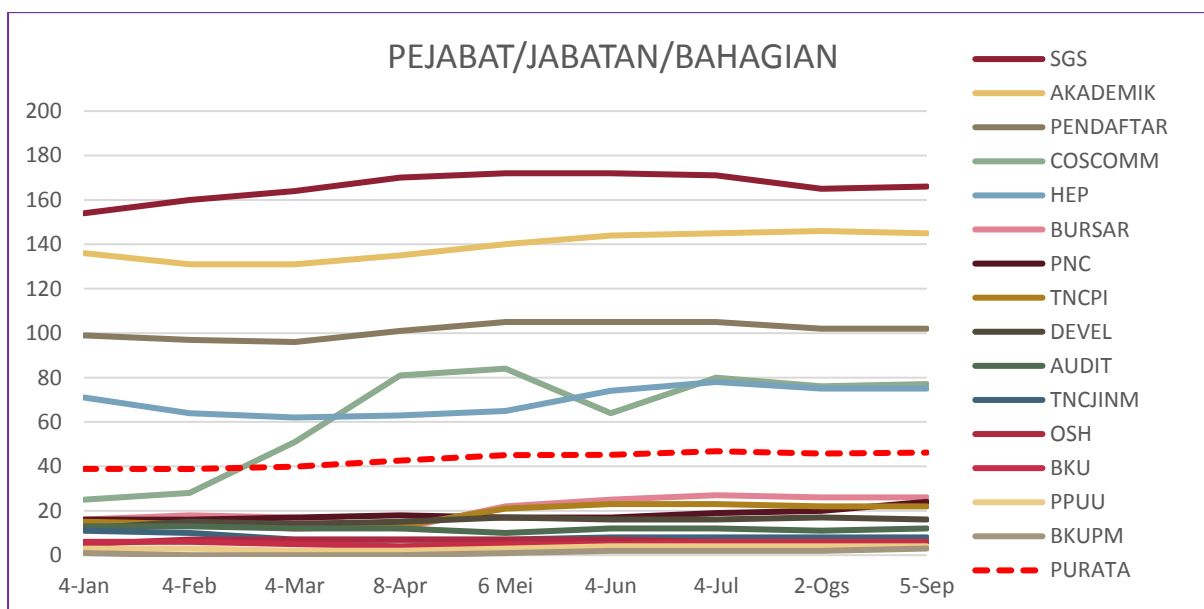

RAJAH 3.4: Data Domain Pejabat / Jabatan / Bahagian



### 3.5 DATA DOMAIN: KOLEJ

■ Tertinggi dalam bulan semasa

ALAMAT URL	8-Jan	7-Feb	4-Mar	8-Apr	6 Mei	4-Jun	4-Jul	5-Ogs	5-Sep
KOSASS	17	16	14	13	19	28	29	26	23
KTDI	15	16	14	16	18	19	21	21	21
K2	12	12	13	15	18	18	18	19	18
KC	13	12	11	9	11	14	14	14	13
K17	11	12	10	10	11	12	12	12	11
K11	12	12	10	10	11	12	12	12	11
K15	9	9	8	8	9	9	10	11	11
KPZ	11	10	7	10	11	11	10	10	10
K6	9	8	7	8	9	10	10	10	9
K5	9	9	8	8	9	10	10	10	8
K13	9	8	7	8	8	9	9	10	8
KMR	8	7	6	6	7	6	7	8	8
K12	8	8	6	6	8	9	8	8	7
K10	8	7	6	6	7	8	8	8	7
KTP	7	6	5	6	7	8	8	8	7
K16	4	4	3	3	4	5	5	5	4
K14	4	4	3	3	4	5	5	5	4
PURATA	10	9	8	9	10	11	12	12	11

JADUAL 3.5: Data Domain Kolej

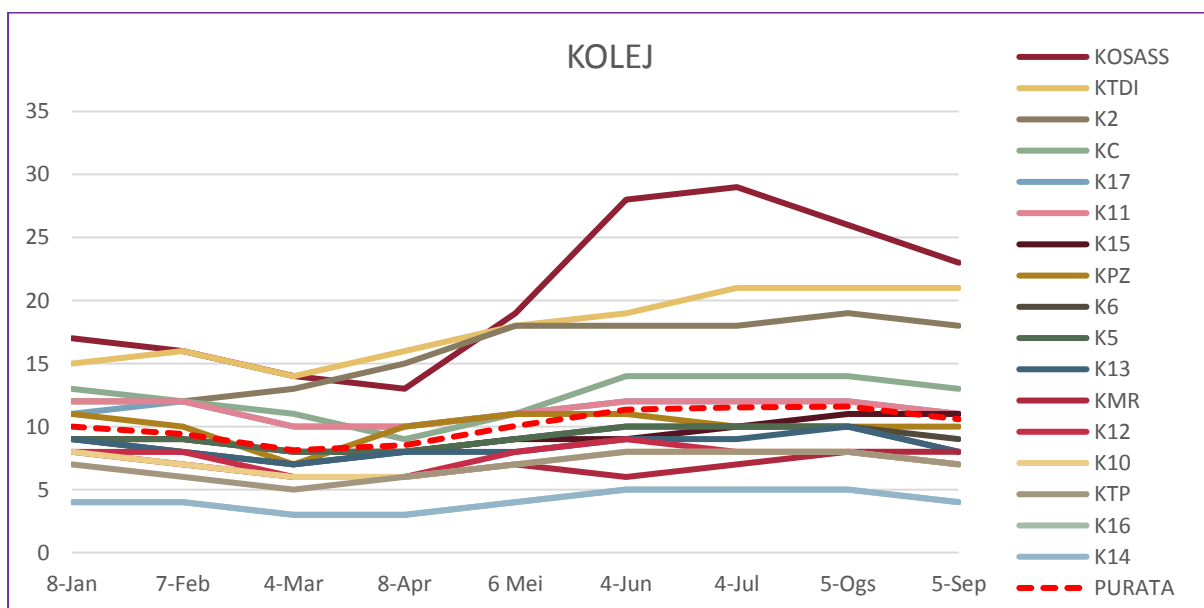

RAJAH 3.5: Data Domain Kolej

■ Tertinggi dalam bulan semasa

ALAMAT URL	8-Jan	7-Feb	5-Mar	8-Apr	6 Mei	4-Jun	4-Jul	5-Ogs	5-Sep
LIB	288	295	297	301	304	313	300	303	305
SCIENCEPARK	33	40	41	40	48	53	68	74	78
TPU	50	52	52	53	57	58	55	57	57
SUKAN	29	30	28	28	30	31	33	33	33
PENERBIT	16	16	13	15	15	17	19	20	21
PALAPES	7	7	6	6	6	7	7	8	8
HPUPM	0	0	0	2	2	3	4	5	6
PURATA	60	63	62	64	66	69	69	71	73

JADUAL 3.6: Data Domain Perkhidmatan

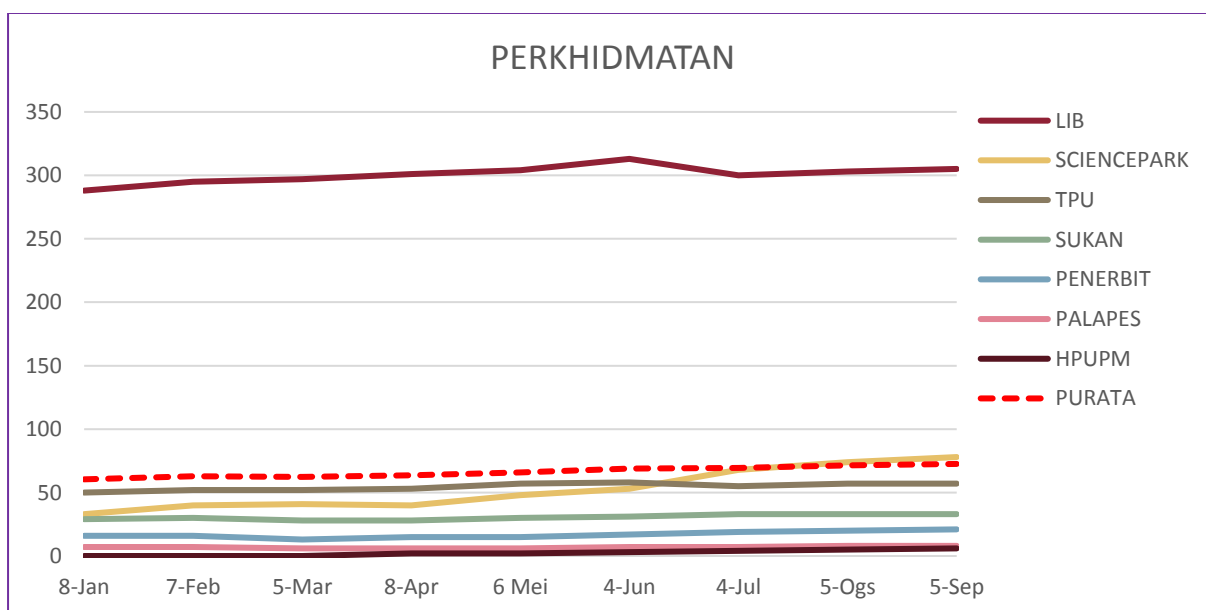

RAJAH 3.6: Data Domain Perkhidmatan

# 4.0

## DATA LAMAN WEB PTJ: ARTIKEL & BERITA

DATA LAMAN WEB UPM: ARTIKEL

18

DATA LAMAN WEB UPM: BERITA

2,382

MUKA SURAT

4.1	Data ARTIKEL & BERITA: <b>FAKULTI</b>	24
4.2	Data ARTIKEL & BERITA: <b>INSTITUT</b>	25
4.3	Data ARTIKEL & BERITA: <b>PUSAT</b>	26
4.4	Data ARTIKEL & BERITA: <b>PEJABAT / JABATAN / BAHAGIAN</b>	27
4.5	Data ARTIKEL & BERITA: <b>KOLEJ</b>	28
4.6	Data ARTIKEL & BERITA: <b>PERKHIDMATAN</b>	29

---

DEFINISI

JUMLAH artikel dan berita yang dihasilkan dan dipaparkan di laman web PTJ.

---

SUMBER DATA

<http://www.upm.edu.my/webinfo>

---

## 4.1 DATA ARTIKEL & BERITA : FAKULTI

### ARTIKEL

■ Tertinggi dalam bulan semasa

ALAMAT URL	2-Jan	1-Feb	5-Mar	2-Apr	6 Mei	3-Jun	1-Jul	1-Ogs	3-Sep
ECO1	10	10	40	50	52	54	58	104	128
BTU	14	14	14	14	14	14	14	28	40
VET	14	14	6	6	6	6	8	24	32
BIOTECH	16	16	16	16	16	16	16	24	24
EDUC	8	8	8	8	8	12	12	14	14
FBMK	10	10	10	10	10	10	10	10	10
ENV	10	10	10	10	10	10	10	10	10
ECON	8	8	8	10	10	10	10	10	10
MEDIC	6	6	6	6	6	10	10	10	10
FOOD	4	4	2	6	8	8	8	10	10
AGRI	10	10	8	8	8	8	8	8	8
FSKTM	4	4	4	4	4	4	4	6	6
ENG	2	2	2	2	2	2	2	6	6
FRSB	2	2	2	2	2	2	2	2	2
SCIENCE	2	2	2	2	2	2	2	2	2
FORR	2	2	2	2	2	2	2	2	2
PURATA	8	8	9	10	10	11	11	17	20

JADUAL 4.1 (a): Data Artikel Fakulti

### BERITA

ALAMAT URL	2-Jan	1-Feb	5-Mar	2-Apr	6 Mei	3-Jun	1-Jul	1-Ogs	3-Sep
BTU	14	470	512	524	544	552	556	568	580
ENG	10	268	272	282	286	290	292	286	294
ECO1	10	202	206	212	218	234	244	254	264
BIOTECH	16	168	174	182	192	206	206	218	222
SCIENCE	2	174	174	176	180	184	184	190	198
VET	14	100	106	116	132	136	146	158	174
AGRI	10	116	118	122	122	124	124	124	124
MEDIC	6	64	82	86	96	104	104	118	120
EDUC	8	102	104	106	106	112	112	112	114
ECON	8	92	96	100	100	100	100	102	106
FBMK	10	64	68	72	84	86	86	86	92
ENV	10	66	66	66	66	74	74	74	76
FRSB	2	58	58	58	58	58	58	60	64
FOOD	4	48	50	52	54	54	54	56	60
FSKTM	4	44	44	46	48	48	48	50	52
FORR	2	40	40	40	40	40	40	40	40
PURATA	2	130	136	140	145	150	152	156	161

JADUAL 4.1 (b): Data Berita Fakulti

■ Tertinggi dalam bulan semasa

## ARTIKEL

ALAMAT URL	2-Jan	1-Feb	5-Mar	2-Apr	6 Mei	3-Jun	1-Jul	1-Ogs	3-Sep
INTROP	54	54	54	54	54	54	54	54	54
IPSAS	20	24	24	24	24	24	30	32	32
HALAL	26	26	26	26	26	26	26	26	26
IKDPM	18	18	18	18	18	18	18	18	26
ITMA	14	14	14	14	16	20	22	24	24
IBS	16	16	16	16	16	16	16	16	16
MYAGEING	6	8	8	8	8	8	8	8	8
ITAFOS	4	6	6	8	8	8	8	8	8
INSPEM	2	2	2	2	2	2	2	2	2
IKP	2	2	2	2	2	2	2	2	2
I-AQUAS	2	2	2	2	2	2	2	2	2
PURATA	14	16	16	16	16	16	17	17	18

JADUAL 4.2 (a): Data Artikel Institut

## BERITA

ALAMAT URL	2-Jan	1-Feb	5-Mar	2-Apr	6 Mei	3-Jun	1-Jul	1-Ogs	3-Sep
INSPEM	140	144	144	146	146	146	148	150	150
ITMA	100	106	108	110	112	118	120	124	130
ITAFOS	78	80	82	88	88	88	88	88	88
INTROP	46	50	52	52	58	58	58	74	74
IPSAS	60	60	64	66	70	70	70	72	72
IKDPM	60	60	62	62	62	62	62	62	72
IKP	46	50	50	50	52	54	54	54	54
HALAL	44	46	46	46	46	46	46	48	48
MYAGEING	32	34	34	36	36	38	38	38	38
IBS	94	108	108	108	108	108	108	26	26
I-AQUAS	2	2	2	2	2	2	2	2	2
PURATA	64	67	68	70	71	72	72	67	69

JADUAL 4.2 (b): Data Berita Institut

■ Tertinggi dalam bulan semasa

## ARTIKEL

ALAMAT URL	2-Jan	1-Feb	5-Mar	2-Apr	6-Mei	3-Jun	1-Jul	1-Ogs	3-Sep
PKU	30	36	36	36	36	38	40	44	50
PKK	16	10	16	22	24	40	42	42	44
INTL	24	26	26	26	26	26	26	28	38
CIRNET	30	30	30	30	30	34	34	34	34
CEM	16	20	20	20	20	22	22	22	22
RMC	20	30	24	24	24	20	20	20	20
ALUMNI	14	18	18	18	18	20	20	20	20
IDEC	8	16	12	14	16	18	18	18	20
WAZAN	10	8	14	14	14	14	14	14	18
PIC	18	16	16	22	22	24	24	16	16
ASASI	34	8	12	14	16	16	16	16	16
CQA	14	16	16	16	16	16	16	16	16
PKKSSAAS	10	14	14	14	14	14	14	14	14
PPDN	8	8	8	8	8	8	14	14	14
I-SUKAN	8	8	10	10	12	12	12	12	12
CALC	8	10	10	10	12	10	10	12	12
CARE	2	6	2	2	2	2	2	2	2
UCTC	2	2	2	2	2	2	2	2	2
CADE	2	2	2	2	2	2	2	2	2
PURATA	14	15	15	16	17	338	18	18	20

JADUAL 4.3 (a): Data Artikel Pusat

## BERITA

ALAMAT URL	2-Jan	1-Feb	5-Mar	2-Apr	6 Mei	3-Jun	1-Jul	1-Ogs	3-Sep
WAZAN	184	158	184	218	254	266	266	268	272
IDEC	158	184	184	206	210	220	222	226	228
PKKSSAAS	146	164	172	176	178	182	184	186	192
PKU	120	120	120	122	126	138	142	148	154
ASASI	140	140	144	148	154	152	152	152	146
UCTC	140	140	138	140	140	140	140	140	142
I-SUKAN	102	104	104	104	120	126	126	140	120
INTL	104	104	106	114	116	116	116	116	118
ALUMNI	96	92	96	98	106	108	108	116	116
CIRNET	102	104	104	104	104	108	108	108	108
PIC	72	64	64	80	84	96	98	104	106
CARE	92	96	96	96	96	96	96	96	96
PKK	62	66	72	76	82	86	86	86	86
RMC	58	74	74	74	74	74	74	74	74
CQA	52	58	58	58	60	62	62	62	62
CALC	38	44	44	44	46	48	56	50	50
CEM	36	42	44	44	44	44	44	42	42
CADE	22	22	26	28	28	28	34	34	38
PPDN	8	8	8	8	8	14	14	14	14
PURATA	91	94	97	102	107	111	112	114	114

JADUAL 4.3 (b): Data Berita Pusat

#### 4.4 DATA ARTIKEL & BERITA: PEJABAT / JABATAN / BAHAGIAN

##### ARTIKEL

■ Tertinggi dalam bulan semasa

ALAMAT URL	2-Jan	1-Feb	5-Mar	2-Apr	6 Mei	3-Jun	1-Jul	1-Ogs	3-Sep
HEP	58	62	66	66	74	74	74	80	80
PNC	14	20	20	20	20	28	32	32	32
TNCJINM	28	28	28	28	28	28	28	28	28
OSH	12	12	12	12	12	14	14	22	22
AUDIT	8	8	8	12	14	14	14	16	22
SGS	16	16	16	16	16	16	12	18	20
BURSAR	12	12	12	12	12	14	18	18	18
PENDAFTAR	12	10	14	14	14	14	14	16	16
BKUPM	10	6	10	12	12	12	12	12	12
BKU	2	6	6	6	8	12	12	12	12
PPUU	8	10	10	10	10	10	10	10	10
DEVEL	8	8	8	8	8	8	8	8	8
TNCPI	6	8	8	8	8	8	8	8	8
COSCOMM	6	8	8	8	8	8	8	8	8
AKADEMIK	6	6	8	6	6	6	8	8	8
PURATA	14	15	16	16	17	18	18	20	20

JADUAL 4.4 (a): Data Artikel Pejabat / Jabatan / Bahagian

##### BERITA

ALAMAT URL	2-Jan	1-Feb	5-Mar	2-Apr	6 Mei	3-Jun	1-Jul	1-Ogs	3-Sep
SGS	242	242	248	252	256	258	260	262	262
PNC	106	188	122	122	182	184	188	194	200
HEP	114	128	134	138	142	154	160	168	168
PENDAFTAR	160	150	154	154	154	154	154	154	154
COSCOMM	60	84	84	84	84	84	92	94	94
DEVEL	84	90	90	90	90	90	90	90	92
AUDIT	24	54	54	54	56	64	66	70	76
AKADEMIK	58	58	60	60	68	72	72	72	74
TNCJINM	32	58	58	60	60	66	66	66	66
TNCPI	58	60	60	60	60	60	60	60	60
BKU	16	24	24	24	26	34	38	42	46
BURSAR	8	16	16	16	24	30	34	34	40
OSH	90	32	32	96	34	34	34	34	36
BKUPM	2	8	8	8	18	24	24	24	24
PPUU	4	12	12	12	12	12	12	12	12
PURATA	58	69	65	70	72	88	90	92	94

JADUAL 4.4 (b): Data Berita Pejabat / Jabatan / Bahagian

## 4.5 DATA ARTIKEL & BERITA: KOLEJ

■ Tertinggi dalam bulan semasa

### ARTIKEL

ALAMAT URL	2-Jan	1-Feb	5-Mar	2-Apr	7 Mei	3-Jun	1-Jul	1-Ogs	3-Sep
K15	96	96	96	96	96	96	96	98	98
K5	18	18	18	18	18	18	18	18	18
KOSASS	14	14	18	18	18	18	18	18	18
KPZ	12	14	14	14	14	14	14	18	18
K17	14	14	14	14	14	14	14	14	14
KC	10	14	14	14	14	14	14	14	14
K6	2	10	10	2	10	10	10	10	10
KTDI	6	6	6	6	6	8	10	10	10
KMR	10	8	8	8	8	8	8	8	8
K14	8	6	6	6	6	6	6	6	6
K10	6	6	6	6	6	6	6	6	6
KTP	6	6	6	6	6	6	6	6	6
K12	6	4	6	6	6	6	6	6	6
K16	2	2	2	2	2	2	2	2	2
K11	2	2	2	2	2	2	2	2	2
K13	2	2	2	2	2	2	2	2	2
K2	2	2	2	2	2	2	2	2	2
PURATA	13	13	14	13	14	14	14	9	14

JADUAL 4.5 (a): Data Artikel Kolej

### BERITA

ALAMAT URL	2-Jan	1-Feb	5-Mar	2-Apr	7 Mei	3-Jun	1-Jul	1-Ogs	3-Sep
K12	130	134	136	138	140	140	140	140	142
K14	112	112	114	114	126	126	126	126	126
K5	116	116	116	116	116	116	116	116	116
K10	70	70	70	70	102	104	104	104	104
K11	94	94	94	94	94	94	94	94	94
KTDI	68	62	70	70	78	86	86	86	86
K15	64	68	68	68	96	68	68	68	68
K13	60	64	64	64	64	64	64	64	64
KMR	58	58	58	60	60	60	60	60	60
K17	54	54	54	54	54	54	54	54	54
K6	52	52	52	52	52	52	52	52	52
K2	48	52	48	48	48	48	48	48	48
KOSASS	46	46	46	46	46	46	46	46	46
KPZ	32	32	32	32	32	32	32	36	38
KC	16	16	16	18	20	20	20	20	22
KTP	14	16	16	16	16	16	16	16	16
K16	14	14	14	14	14	14	14	14	14
PURATA	62	62	63	63	68	67	67	67	68

JADUAL 4.5 (b): Data Berita Kolej



■ Tertinggi dalam bulan semasa

## ARTIKEL

ALAMAT URL	2-Jan	1-Feb	5-Mar	2-Apr	6 Mei	3-Jun	1-Jul	1-Ogs	3-Sep
SCIENCEPARK	22	26	26	26	26	32	38	44	50
HPUPM	8	8	8	8	8	8	8	14	14
LIB	10	10	10	8	8	8	8	8	10
TPU	8	8	8	8	8	8	8	8	8
PENERBIT	6	6	6	8	8	8	8	8	8
SUKAN	6	6	6	6	6	6	6	6	6
PALAPES	2	2	2	2	2	2	2	2	2
PURATA	10	9	9	9	9	10	11	13	14

JADUAL 4.6 (a): Data Artikel Perkhidmatan

## BERITA

ALAMAT URL	2-Jan	1-Feb	5-Mar	2-Apr	6 Mei	3-Jun	1-Jul	1-Ogs	3-Sep
SCIENCEPARK	128	128	132	136	136	152	160	164	170
TPU	92	92	92	92	92	92	92	100	112
PENERBIT	88	88	88	92	96	96	96	98	100
LIB	52	52	56	64	64	66	64	64	64
SUKAN	44	44	44	44	44	44	44	44	44
HPUPM	10	10	10	14	14	16	16	16	16
PALAPES	6	6	6	6	6	6	6	6	6
PURATA	83	60	61	64	65	67	68	70	73

JADUAL 4.6 (b): Data Berita Perkhidmatan

## 5.0

# DATA LAMAN WEB PTJ: MEDIA SOSIAL (*FOLLOWER*)

DATA LAMAN WEB UPM: MEDIA SOSIAL			<b>198,648</b>
FACEBOOK (FAN PAGE)	INSTAGRAM	TWEETER	FLICKR
171,348	15,800	11,500	0

MUKA SURAT

5.1	Data MEDIA SOSIAL: <b>FAKULTI</b>	31
5.2	Data MEDIA SOSIAL: <b>INSTITUT</b>	32
5.3	Data MEDIA SOSIAL: <b>PUSAT</b>	33
5.4	Data MEDIA SOSIAL: <b>PEJABAT / JABATAN / BAHAGIAN</b>	34
5.5	Data MEDIA SOSIAL: <b>KOLEJ</b>	35
5.6	Data MEDIA SOSIAL: <b>PERKHIDMATAN</b>	36

---

DEFINISI                      Jumlah bilangan pengikut (follower) bagi media sosial rasmi PTJ.

---

SUMBER DATA            **Facebook, Instagram, Tweeter, Flickr**

---

NOTA                         1. Statistik hanya melibatkan bilangan *FOLLOWER* sahaja.  
 2. Bagi FACEBOOK, perlu diwujudkan menggunakan kategori FAN PAGE untuk dapatkan FOLLOWER.

---

## 5.1

DATA MEDIA SOSIAL (*FOLLOWER*): FAKULTI

- Tertinggi dalam bulan semasa
- Tertinggi dalam media sosial

	FACEBOOK (FAN PAGE)	INSTAGRAM	TWEETER	FLICKR	
ALAMAT URL	6-Sep	6-Sep	6-Sep	6-Sep	JUMLAH
BTU	9,210	1,738	T	T	10,948
AGRI	2,533	669	144	T	3,346
ENG	2,945	118	T	T	3,063
ECON	2,592	231	T	T	2,823
MEDIC	2,137	279	T	T	2,416
FORR	2,309	T	T	T	2,309
FOOD	2,156	T	T	T	2,156
ECO1	1,611	123	15	T	1,749
ENV	1,249	191	189	T	1,629
BIOTECH	1,381	T	T	T	1,381
VET	652	600	T	T	1,252
FSKTM	1,217	T	T	T	1,217
FBMK	830	T	T	T	830
SCIENCE	619	T	T	T	619
FRSB	636	T	T	7	643
EDUC	125	T	T	T	125

JADUAL 5.1: Data Media Sosial (*Follower*) Fakulti

(T) – Tiada

## 5.2

## DATA MEDIA SOSIAL (FOLLOWER): INSTITUT

■ Tertinggi dalam bulan semasa

■ Tertinggi dalam media sosial

	FACEBOOK (FAN PAGE)	INSTAGRAM	TWEETER	FLICKR	
ALAMAT URL	6-Sep	6-Sep	6-Sep	6-Sep	JUMLAH
INSPERM	3,344	615	120	T	4,079
HALAL	2,714	164	T	T	2,878
MYAGEING	497	1,624	T	T	2,121
INTROP	583	141	T	T	724
IBS	438	93	T	T	531
ITMA	291	153	T	T	444
ITAFOS	356	38	T	T	394
IKDPM	121	T	T	T	121
IPSAS	T	74	T	T	74
IKP	T	T	1	T	1
I-AQUAS	T	T	T	T	0

JADUAL 5.2: Data Media Sosial (*Follower*) Institut

(T) – Tiada

## 5.3

## DATA MEDIA SOSIAL (FOLLOWER) : PUSAT

■ Tertinggi dalam bulan semasa

■ Tertinggi dalam media sosial

	FACEBOOK (FAN PAGE)	INSTAGRAM	TWEETER	FLICKR	
ALAMAT URL	6-Sep	6-Sep	6-Sep	6-Sep	JUMLAH
ALUMNI	11,410	2,606	414	T	14,430
I-SUKAN	8,028	622	T	T	8,650
CEM	3,522	2,526	T	T	6,048
ASASI	3,402	1,698	232	T	5,332
PKK	4,264	161	20	T	4,445
UCTC	2,469	295	T	T	2,764
PKU	1,507	176	1,063	T	2,746
PIC	2,306	224	T	T	2,530
CARE	2,457	T	T	T	2,457
WAZAN	1,993	T	163	T	2,156
CADE	1,007	425	T	T	1,432
IDEC	985	114	8	T	1,107
INTL	1,106	T	T	T	1,106
RMC	907	78	13	T	998
PKKSSAA	832	113	T	T	945
CALC	876	T	T	T	876
CQA	224	93	T	T	317
PPDN	138	T	24	T	162
CIRNET	100	T	T	T	100

JADUAL 5.3: Data Media Sosial (*Follower*) Pusat

(T) – Tiada

## 5.4

DATA MEDIA SOSIAL (*FOLLOWER*) : PEJABAT / JABATAN / BAHAGIAN

- Tertinggi dalam bulan semasa
- Tertinggi dalam media sosial

	FACEBOOK (FAN PAGE)	INSTAGRAM	TWEETER	FLICKR	
ALAMAT URL	6-Sep	6-Sep	6-Sep	6-Sep	JUMLAH
HEP	20,848	2,683	84	T	23,615
SGS	4,408	165	T	T	4,573
BKU	3,802	276	T	T	4,078
BKUPM	2,420	T	T	T	2,420
PNC	760	T	10	T	770
PENDAFTAR	544	T	T	T	544
COSCOMM	533	T	5	T	538
DEVEL	299	48	T	T	347
OSH	276	T	T	T	276
AUDIT	143	117	T	T	260
TNCPI	46	T	T	T	46
TNCJINM	46	T	T	T	46
BURSAR	GP	T	T	T	0
AKADEMIK	T	T	T	T	0

JADUAL 5.4: Data Media Sosial (*Follower*) Pejabat / Jabatan / Bahagian

(GP) – FACEBOOK kategori GROUP PAGE

(T) – Tiada

## 5.5

## DATA MEDIA SOSIAL (FOLLOWER) : KOLEJ

■ Tertinggi dalam bulan semasa

■ Tertinggi dalam media sosial

	FACEBOOK (FAN PAGE)	INSTAGRAM	TWEETER	FLICKR	
ALAMAT URL	10-Sep	10-Sep	10-Sep	10-Sep	JUMLAH
K10	3,691	1,608	1,104	T	6,403
KPZ	1,558	1,426	1,204	T	4,188
KTDI	1,479	1,741	460	T	3,680
K12	1,527	1,222	725	T	3,474
K11	1,691	812	922	T	3,425
K13	1,680	1,335	252	T	3,267
KOSASS	1,076	1,518	555	T	3,149
K17	1,416	1,429	T	T	2,845
KC	GP	950	973	T	1,923
KTP	952	950	T	T	1,902
k6	GP	1,033	571	T	1,604
KMR	237	653	709	T	1,599
K2	311	986	290	T	1,587
K15	108	704	606	T	1,418
K14	349	T	608	T	957
K16	GP	T	743	T	743
K5	GP	T	708	T	708

JADUAL 5.5: Data Media Sosial (*Follower*) Kolej

(GP) – FACEBOOK kategori GROUP PAGE

(T) – Tiada

## 5.6

## DATA MEDIA SOSIAL (FOLLOWER) : PERKHIDMATAN

- Tertinggi dalam bulan semasa
- Tertinggi dalam media sosial

	FACEBOOK (FAN PAGE)	INSTAGRAM	TWEETER	FLICKR	
ALAMAT URL	10-Sep	10-Sep	10-Sep	10-Sep	JUMLAH
LIB	4,545	550	518	T	5,613
SCIENCEPARK	3,164	933	T	T	4,097
PALAPES	1,693		T	T	1,693
HPUPM	1,106	504	70	T	1,680
SUKAN	1,459	T	113	T	1,572
TPU	1,189	115	T	T	1,304
PENERBIT	T	T	95	T	95

JADUAL 6.6: Data Media Sosial (*Follower*) Perkhidmatan

(T) – Tiada



## 6.0

# DATA LAMAN WEB PTJ: BROKENLINK

DATA LAMAN WEB UPM: BROKENLINK

15,171

MUKA SURAT

6.1	Data BROKENLINK: <b>FAKULTI</b>	38
6.2	Data BROKENLINK: <b>INSTITUT</b>	39
6.3	Data BROKENLINK: <b>PUSAT</b>	40
6.4	Data BROKENLINK: <b>PEJABAT / JABATAN / BAHAGIAN</b>	41
6.5	Data BROKENLINK: <b>KOLEJ</b>	42
6.6	Data BROKENLINK: <b>PERKHIDMATAN</b>	43

---

DEFINISI                      Jumlah pautan ke laman web luar UPM yang tidak berfungsi (laman web tidak dapat dipaparkan atau menerima kod ralat).

---

SUMBER DATA              <http://www.upm.edu.my/webinfo>

---

Nota: Data bulan **Februari 2019** tidak dipaparkan atas sebab-sebab teknikal

## 6.1

## DATA BROKENLINK: FAKULTI

■ Tertinggi dalam bulan semasa

ALAMAT URL	10-Jan	21-Mar	8-Apr	7-Mei	3-Jun	3-Jul	2-Ogs	4-Sep
SCIENCE	602	2,298	1,474	1,546	1,568	1,569	1,630	1,566
FRSB	314	998	1,492	1,032	1,046	1,038	1,024	958
ECON	449	1,941	1,939	1,993	2,010	2,016	2,033	671
FBMK	475	153	624	658	670	676	678	656
FSKTM	410	1,208	606	621	629	631	641	604
BIOTECH	0	519	502	528	546	1,090	549	528
FORR	0	538	245	249	256	260	262	235
FOOD	36	798	51	54	54	57	57	50
VET	285	4	605	4	8	4	0	4
ENG	26	45	45	802	810	819	4	2
EDUC	404	1,182	2	2	2	2	4	2
MEDIC	261	2	4	699	714	725	8	0
ENV	0	40	451	456	470	486	480	0
BTU	1,565	4,160	4,066	0	1	5	2	0
ECO1	222	275	1490	2,622	4,328	3,011	0	0
AGRI	4	1507	1	1	5	0	0	0
PURATA	316	979	850	704	820	774	461	330

JADUAL 6.1: Data Brokenlink Fakulti

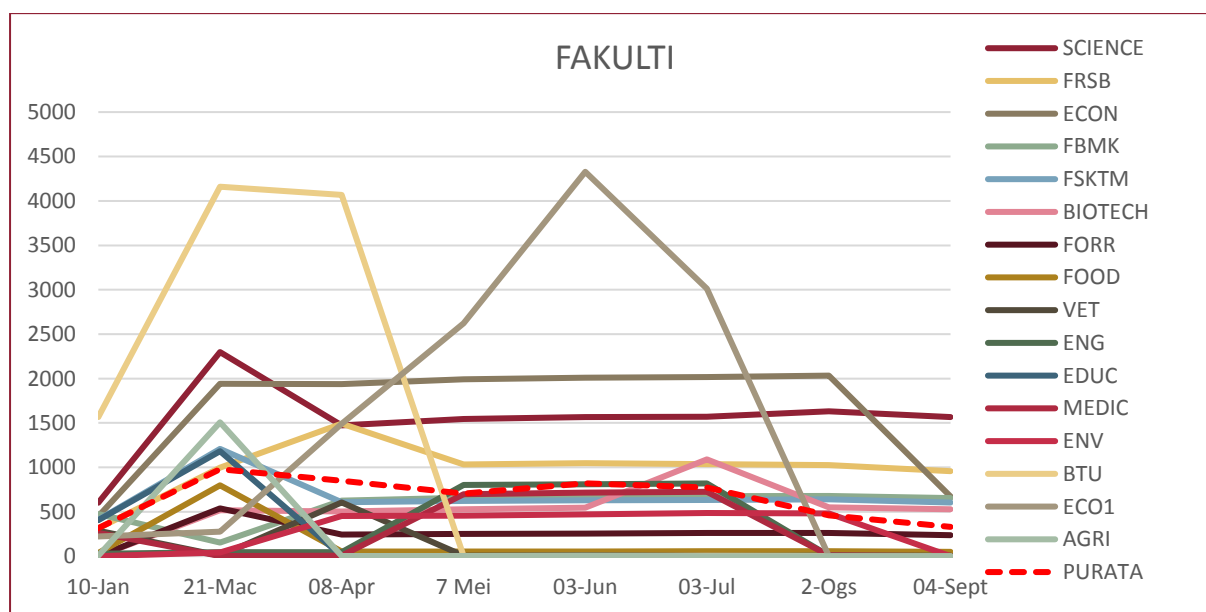

RAJAH 6.1: Data Brokenlink Fakulti

## 6.2 DATA BROKENLINK: INSTITUT

■ Tertinggi dalam bulan semasa

ALAMAT URL	10-Jan	21-Mar	8-Apr	7-Mei	3-Jun	4-Jul	2-Ogs	4-Sep
INTROP	607	1,980	864	885	885	894	939	2,069
IKDPM	624	713	624	628	628	625	628	970
ITAFOS	3	449	443	450	455	455	459	874
HALAL	2	0	894	922	920	921	434	457
IKP	200	10	246	252	250	250	252	241
IPSAS	0	4	2	2	2	2	2	9
INSPEM	2	4	2	2	1	2	2	2
IBS	254	1,019	1,353	1,394	1,703	0	0	0
ITMA	91	409	394	406	860	866	1,144	0
MYAGEING	0	327	0	0	0	306	0	0
I-AQUAS	0	0	0	0	0	0	0	0
PURATA	162	447	438	449	519	393	351	420

JADUAL 6.2: Data Brokenlink Institut

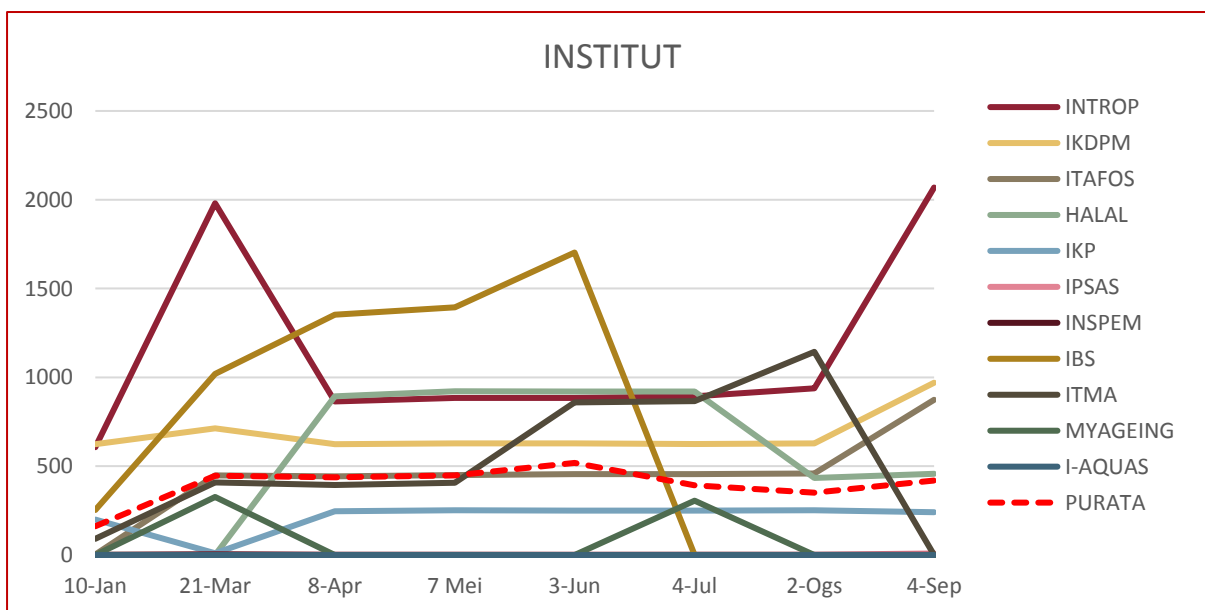

RAJAH 6.2: Data Brokenlink Institut

6.3

DATA BROKENLINK: PUSAT

■ Tertinggi dalam bulan semasa

ALAMAT URL	10-Jan	22-Mar	9-Apr	7-Mei	3-Jun	4-Jul	2-Ogs	4-Sep
WAZAN	0	799	811	1,684	1,740	1,744	1,747	1,686
CQA	168	205	663	708	1,040	1,602	1,701	1,624
RMC	0	18	946	991	1,009	1,009	1,020	987
ASASI	0	0	259	551	552	549	548	514
PKU	545	4	415	438	451	468	5	464
ALUMNI	0	460	469	478	0	476	486	457
PIC	294	319	389	457	477	479	872	426
CARE	2	329	333	338	350	390	390	384
UCTC	2	2	358	381	378	379	393	378
PKK	4	324	675	697	737	739	733	354
CADE	136	213	422	214	225	0	0	253
CEM	49	58	249	256	258	258	240	240
I-SUKAN	229	281	305	341	351	355	0	102
PPDN	210	26	25	24	24	28	24	32
CALC	0	4	4	4	4	4	4	4
PKKSSAAS	0	939	0	0	3	0	0	3
CIRNET	278	2	2	2	374	2	2	2
IDEC	0	688	685	2	2	0	0	0
INTL	280	182	0	0	0	637	1	0
PURATA	116	255	369	398	420	480	430	416

JADUAL 6.3: Data Brokenlink Pusat

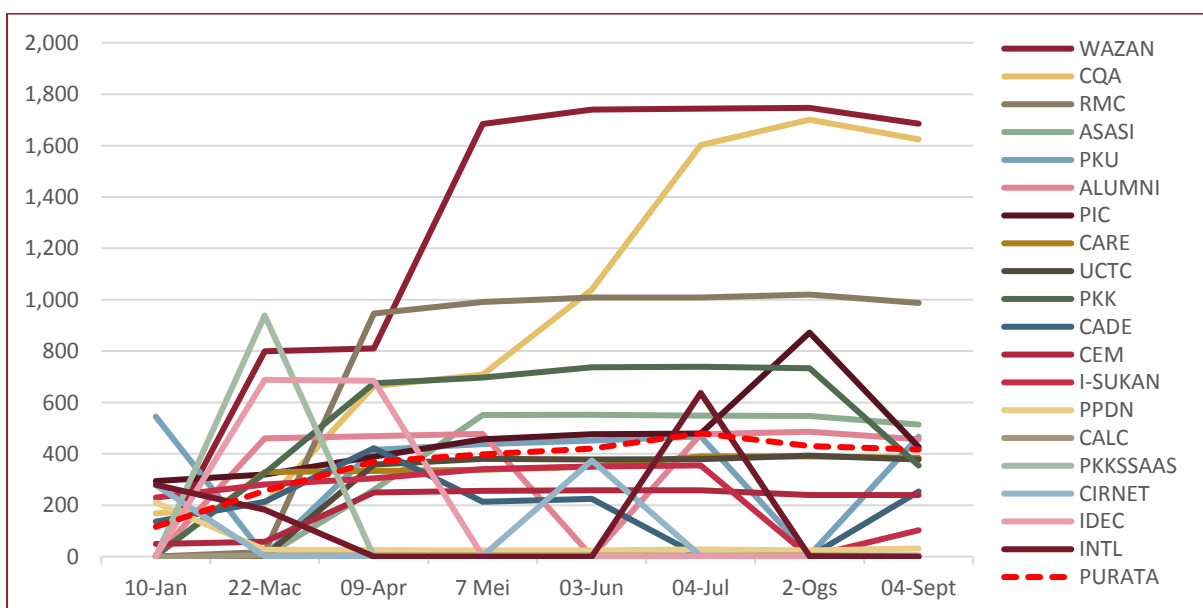

RAJAH 6.3: Data Brokenlink Pusat

## 6.4

## DATA BROKENLINK: PEJABAT / JABATAN / BAHAGIAN

■ Tertinggi dalam bulan semasa

ALAMAT URL	10-Jan	22-Mar	9-Apr	7-Mei	3-Jun	4-Jul	2-Ogs	4-Sep
BURSAR	0	999	1,016	558	1,158	1,189	1,199	1,204
TNCPI	5	2	565	1,143	574	558	556	1,101
PENDAFTAR	0	2	576	598	1193	606	604	577
DEVEL	0	838	847	1,201	547	221	225	206
BKUPM	0	57	96	123	129	133	133	135
OSH	145	477	412	310	322	322	334	121
AUDIT	320	10	462	490	505	504	530	6
TNCJINM	0	0	0	0	2	2	2	2
SGS	0	2	0	0	10	13	0	2
COSCOMM	0	494	0	0	0	0	4	0
HEP	0	2	2	2	2	3	2	0
PPUU	0	0	0	330	152	0	0	0
PNC	0	1,551	0	0	0	0	0	0
AKADEMIK	0	0	0	0	0	0	0	0
BKU	2	0	0	0	0	0	0	0
PURATA	34	296	265	317	306	237	239	224

JADUAL 6.4: Data Brokenlink Pejabat / Jabatan / Bahagian

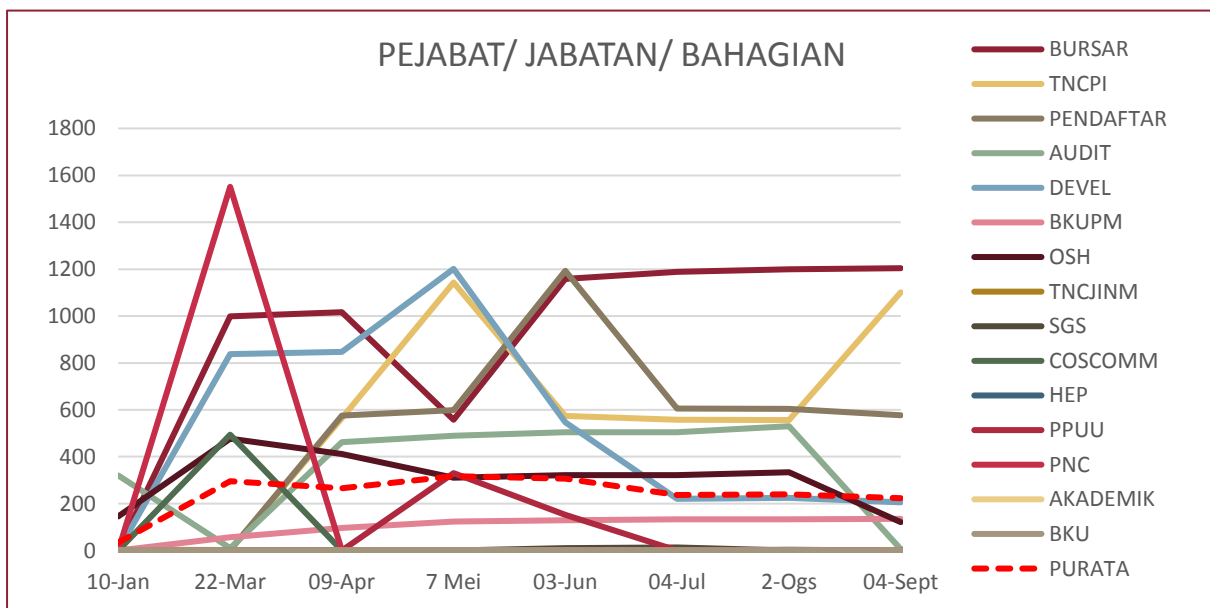

RAJAH 6.4: Data Brokenlink Pejabat / Jabatan / Bahagian

## 6.5

## DATA BROKENLINK: KOLEJ

■ Tertinggi dalam bulan semasa

ALAMT URL	10-Jan	22-Mar	10-Apr	7-Mei	3-Jun	4-Jul	2-Ogs	4-Sep
K6	0	0	275	280	264	264	264	498
K10	0	461	423	1,032	475	475	475	447
K5	0	392	437	1,327	422	444	443	431
KC	0	144	316	344	343	344	342	322
K14	0	0	322	336	336	336	336	322
KTDI	0	281	566	885	2	0	0	292
K13	201	281	285	287	287	287	287	274
KTP	0	0	170	174	174	174	172	171
K11	0	137	138	136	139	140	140	133
K16	0	0	128	131	131	131	131	115
K15	0	1,131	1,363	1,858	10	14	12	10
K17	328	376	752	1,152	768	768	736	2
K2	0	2	2	2	2	2	2	2
KPZ	180	2	2	2	2	2	2	2
K12	0	0	0	386	388	390	0	0
KMR	151	0	0	0	0	3	0	0
KOSASS	0	240	267	315	0	0	0	0
PURATA	51	203	324	509	220	222	197	178

JADUAL 6.5: Data Brokenlink Kolej

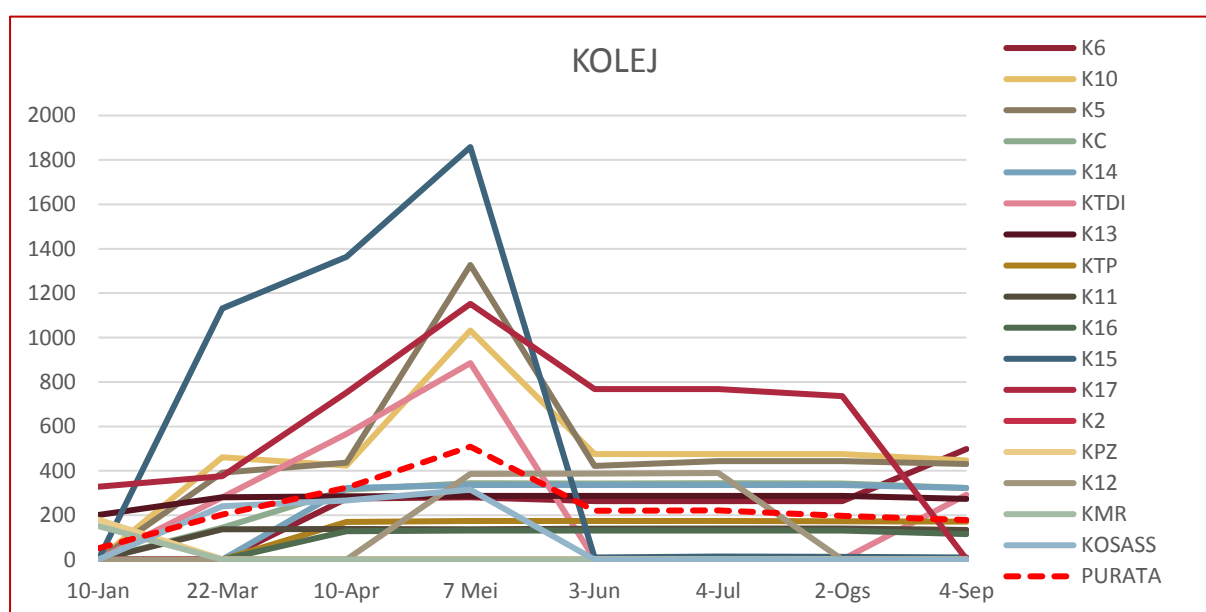

RAJAH 6.5: Data Brokenlink Kolej

## 6.6

## DATA BROKENLINK: PERKHIDMATAN

■ Tertinggi dalam bulan semasa

ALAMAT URL	10-Jan	22-Mar	10-Apr	7-Mei	3-Jun	4-Jul	2-Ogs	4-Sep
SUKAN	315	786	1,178	1,194	1,194	1,194	794	1,161
PENERBIT	194	195	412	432	408	408	412	418
HPUPM	2	0	0	0	0	0	2	4
LIB	2	6	4	12	3	7	0	2
SCIENCEPARK	2	23	1,395	2,829	1,443	3,170	2	0
TPU	0	0	0	0	0	483	0	0
PALAPES	0	0	0	0	0	0	0	0
PURATA	64	144	427	638	435	752	173	226

JADUAL 6.6: Data Brokenlink Perkhidmatan

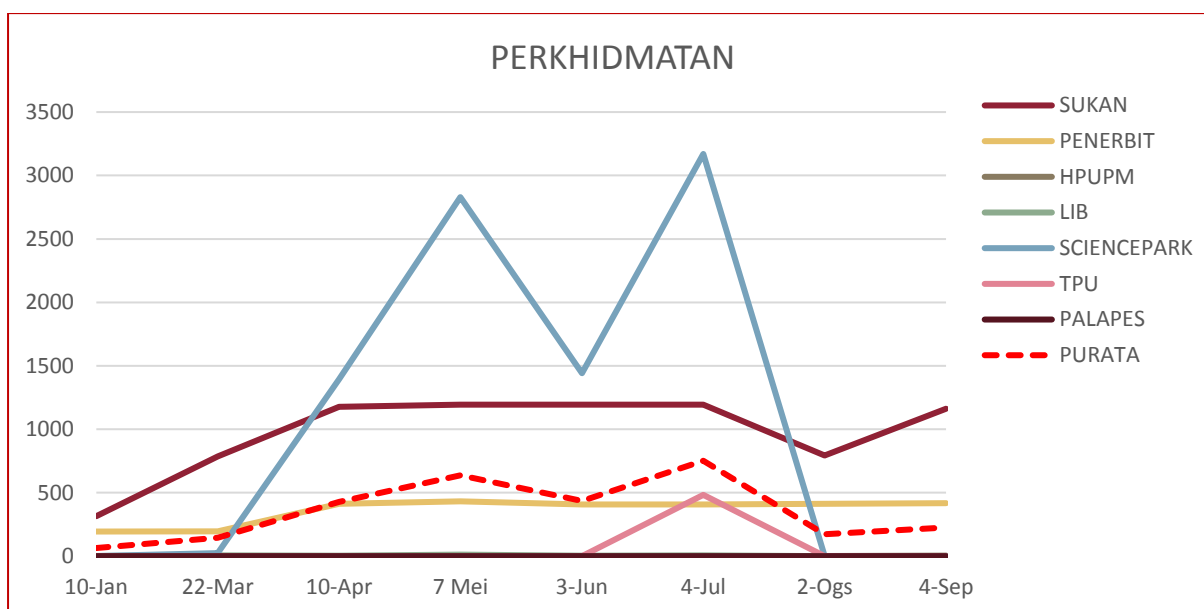

RAJAH 6.6: Data Brokenlink Perkhidmatan